

OBRA: CONSTRUÇÃO DE ESCOLA DE TEMPO INTEGRAL NO BAIRRO MARILÂNDIA / JUIZ DE FORA / MG

Unidade federativa: MINAS GERAIS

REVISÃO 01

Relatório de Metodologia para Orçamento Paramétrico

Neste trabalho, utilizamos o orçamento paramétrico como a principal metodologia de estimativa de custos. Essa abordagem permite prever o custo de um projeto a partir da análise de dados históricos de projetos similares, utilizando parâmetros como área construída, área equivalente, número de pavimentos, número de salas e outras características construtivas. A escolha dessa metodologia se deu pela necessidade de fornecer uma estimativa inicial de custos, antes que todos os detalhes técnicos do projeto fossem totalmente definidos.

Para fundamentar nossa estimativa de custos, utilizamos como base quatro projetos-padrão do FNDE (Fundo Nacional de Desenvolvimento da Educação).

Os projetos selecionados foram:

1. Escola térrea com 5 salas de aula;
2. Escola térrea com 9 salas de aula;
3. Escola com 2 pavimentos e 9 salas de aula;
4. Escola térrea com 13 salas de aula.

Os documentos de referência utilizados para cada um desses projetos incluem tanto as planilhas orçamentárias quanto os projetos com as demarcações de áreas, conforme a seguir e presentes no **ANEXO 1**:

- Escola 5 salas térreo
Planilha Orçamentária: *5T-PLN-AT3-B127-R00*
Projeto com demarcações de áreas: *5T-ARQ-PLB-GER0-01_R00*
- Escola 9 salas térreo
Planilha Orçamentária: *9T-PLN-AT3-B127-R00*
Projeto com demarcações de áreas: *9T-ARQ-IMP-GER0-01_R00*
- Escola 9 salas, 2 pavimentos
Planilha Orçamentária: *9P-PLN-B127-AT2-R00*
Projeto com demarcações de áreas: *9P-ARQ-IMP-GER0-01_R00*
- Escola 13 salas térreo
Planilha Orçamentária: *13T-PLN-AT2-B127-R00*
Projeto com demarcações de áreas: *13T-ARQ-IMP-GER0-01_R00*

OBRA: CONSTRUÇÃO DE ESCOLA DE TEMPO INTEGRAL NO BAIRRO MARILÂNDIA / JUIZ DE FORA / MG

Unidade federativa: MINAS GERAIS

REVISÃO 01

Esses projetos foram escolhidos pela diversidade das características construtivas apresentadas. Cada um deles apresenta diferentes configurações de distribuição de salas, número de pavimentos e áreas, o que contribui para uma análise mais abrangente e robusta, permitindo que a estimativa seja ajustada para diferentes cenários. A diversidade entre as opções também possibilita a consideração de diferentes faixas de custos, ampliando a confiabilidade da estimativa para projetos com características variadas.

A escolha de projetos do FNDE se justifica pela sua padronização e por serem referências consolidadas no setor público. Esses projetos possuem custos bem documentados e são amplamente utilizados como modelo para escolas públicas em diversas regiões do Brasil. Assim, esses dados fornecem uma base sólida e confiável para a aplicação de uma estimativa paramétrica, além de serem facilmente ajustáveis às particularidades de um novo projeto.

Definição e Parâmetros

A metodologia utilizada para a elaboração do orçamento paramétrico envolveu a análise detalhada das áreas construídas e áreas equivalentes de cada um dos projetos analisados.

- Áreas utilizadas do projeto PJF: ANEXO 2

A partir disso, calculamos os custos atualizados, considerando a variação de preços do mercado da construção civil. Para garantir que os valores estimados estivessem alinhados à realidade atual do mercado, aplicamos o INCC (Índice Nacional da Construção Civil), um indicador econômico amplamente utilizado no setor para atualizar os custos de materiais, mão de obra e serviços da construção.

O INCC é amplamente reconhecido e proporciona uma estimativa realista da variação dos preços ao longo do tempo, sendo uma das fontes mais confiáveis para ajustes de custos em projetos de construção. Abaixo apresentamos o demonstrativo de evolução mensal do índice utilizado.

O valor do INCC-M acumulado em 12 meses é de 7,32%.

Mês de referência	Evolução Mensal	Acumulado 12 meses
mar/25	0,38%	7,32%
fev/25	0,51%	7,18%
jan/25	0,71%	6,85%
dez/24	0,51%	6,34%
nov/24	0,44%	6,08%
out/24	0,67%	5,72%
set/24	0,61%	5,23%
ago/24	0,64%	4,84%
jul/24	0,69%	4,42%
jun/24	0,93%	3,77%
mai/24	0,59%	3,68%
abr/24	0,41%	3,48%
mar/24	0,24%	3,29%

FONTE: <https://portal.fgv.br/noticias/incc-m-2025>

OBRA: CONSTRUÇÃO DE ESCOLA DE TEMPO INTEGRAL NO BAIRRO MARILÂNDIA / JUIZ DE FORA / MG

Unidade federativa: MINAS GERAIS

REVISÃO 01

O cálculo do custo por metro quadrado foi feito de maneira individualizada para cada projeto. Em seguida, uma mediana foi calculada, a fim de representar de forma mais precisa a realidade do novo projeto. A mediana foi escolhida para refletir de forma equilibrada as diferentes características de cada um dos projetos do FNDE, ajustando o custo de maneira proporcional ao porte de cada escola. Abaixo apresentamos um resumo dos cálculos e no ANEXO 3 o cálculo detalhado.

RESUMO					
CÁLCULO DE ÁREAS	Área	Á. Eq. C.	Custo Orçamento (sem BDI) Referencia: 03/2024	Custo com % de Atualização = 7,32% (INCC março/2024 a março/2025)	Custo / m² de Construção (sem BDI)
5 SALAS TÉRREO	4.800,00 m²	3.186,91 m²	R\$ 6.376.809,07	R\$ 6.843.591,49	R\$ 2.147,41
9 SALAS TÉRREO	6.400,00 m²	4.068,41 m²	R\$ 7.546.826,06	R\$ 8.099.253,73	R\$ 1.990,77
9 SALAS 2 PAVIMENTOS	5.299,27 m²	3.786,76 m²	R\$ 8.033.738,27	R\$ 8.621.807,91	R\$ 2.276,83
13 SALAS TÉRREO	6.800,00 m²	4.546,14 m²	R\$ 8.854.015,63	R\$ 9.502.129,57	R\$ 2.090,15
CUSTO PARAMÉTRICO					
PARAMETRIZAÇÃO					Mediana / m² de Construção Padrão FNDE
PARAMETRIZAÇÃO					R\$ 2.118,78
5 SALAS TÉRREO					
9 SALAS TÉRREO					
9 SALAS 2 PAVIMENTOS					
13 SALAS TÉRREO					

Além do INCC, também foi considerado a metodologia de análise do CUB (Custo Unitário Básico da Construção), que é um parâmetro utilizado para medir os custos de construção. A inclusão do CUB na análise foi essencial, pois ele reflete o cenário total dos custos e oferece uma visão mais detalhada dos itens financiáveis e não financiáveis.

Na metodologia CUB para cálculo da área equivalente foram utilizados os coeficientes da NBR 12.721/2005 presentes nas folhas 7 e 8 da referida norma:

5.7.3 Coeficientes médios

Na falta destas demonstrações, podem ser utilizados os seguintes coeficientes médios que foram utilizados no cálculo de equivalência de áreas dos projetos - padrão:

- garagem (subsolo): 0,50 a 0,75;
- área privativa (unidade autônoma padrão): 1,00;
- área privativa salas com acabamento: 1,00;
- área privativa salas sem acabamento: 0,75 a 0,90;
- área de loja sem acabamento: 0,40 a 0,60;
- varandas: 0,75 a 1,00;
- terraços ou áreas descobertas sobre lajes: 0,30 a 0,60;
- estacionamento sobre terreno: 0,05 a 0,10;

- área de projeção do terreno sem benfeitoria: 0,00;
- área de serviço – residência unifamiliar padrão baixo (aberta): 0,50;
- barrilete: 0,50 a 0,75;
- caixa d'água: 0,50 a 0,75;
- casa de máquinas: 0,50 a 0,75; e
- piscinas, quintais, etc.: 0,50 a 0,75.

OBRA: CONSTRUÇÃO DE ESCOLA DE TEMPO INTEGRAL NO BAIRRO MARILÂNDIA / JUIZ DE FORA / MG

Unidade federativa: MINAS GERAIS

REVISÃO 01

Abaixo apresentamos o orçamento paramétrico baseado no CUB e também está presente no Anexo 4.

Planilha de Orçamento Paramétrico utilizando o Projetos/Orçamentos FNDE e CUB				
DEFINIR VALOR DE PROJETOS (ITENS NÃO FINANCIÁVEIS)				
Especialidade		Adotado	Custo	
Projetos de Arquitetura	R\$ 37,05	R\$ 9,36	R\$ 29.811,08	
Sondagem	R\$ 0,00	R\$ 1,65	R\$ 5.272,32	
Projetos de Terraplenagem	R\$ 20,00	R\$ 1,43	R\$ 4.569,91	
Projetos de Fundação e Estruturas	R\$ 58,33	R\$ 18,43	R\$ 58.719,47	
Projetos de Instalações	R\$ 33,33	R\$ 19,50	R\$ 62.124,42	
Aprovação dos projetos			R\$ -	
Custo total com projetos			R\$ 160.497,20	
VALOR DO CUB PARAMÉTRICO (ITENS FINANCIÁVEIS)				
Data-base orçamento (Ano):	2024			
Data-base (Mês):	Março			
Data-base (Estado):	Minas Gerais			
Data-base atualização (Ano):	2025			
Data-base Atualização (Mês):	Março			
Índice Atualização:	7,32%			
Índice Atualização:	INCC (FGV)			
CUB adotado	-	R\$ 2.118,78 /m²		
ÁREA CONSTRUÍDA				
CÁLCULO DE ÁREAS	Área	Coef.	Á. Eq. C.	
TÉRREO EXTERNO SOBRE LAJE	126,09	0,60	75,65	
TÉRREO EXTERNO SOBRE SOLO	131,90	0,30	39,57	
TÉRREO EXTERNO COBERTO	1.221,62	0,75	916,22	
TÉRREO INTERNO	460,30	1,00	460,30	
PAVIMENTO SUPERIOR 2º PAVTO INTERNO	991,50	1,00	991,50	
PAVIMENTO SUPERIOR 2º PAVTO EXTERNO COBERTO	357,25	0,75	267,94	
PAVIMENTO SUPERIOR 3º PAVTO INTERNO	281,85	1,00	281,85	
PAVIMENTO SUPERIOR 3º PAVTO EXTERNO COBERTO	203,79	0,75	152,84	
COBERTURA INTERNA	0,00	1,00	0,00	
COBERTURA EXTERNA	0,00	0,60	0,00	
BARRILETE / CASA DE MÁQUINAS	0,00	0,70	0,00	
ÁREA TOTAL =	3.774,30 m²	AEqC =	3.185,87 m²	
ITENS NÃO INCLUSOS (ITENS NÃO FINANCIÁVEIS)				
• DEMOLIÇÕES, REMOÇÕES, LIMPEZA DO TERRENO, MOVIMENTAÇÃO DE TERRA, FECHAMENTOS LATERAIS E DRENAGEM (Escola Vizinha):				
Total	-	R\$ 25.718,61		
• PAVIMENTAÇÃO EXTERNA AO LOTE				
Total	-	R\$ 39.467,28		
CÁLCULO DO BDI				
• Benefícios e despesas indiretas É o percentual aplicado por uma construtora para cobrir despesas com a equipe técnica, cópias, escritório central, impostos e, claro, o lucro. Varia de 25% a 40%.				
Administração Central		4,79%		
Seguro e Garantia		1,00%		
Risco		1,27%		
Despesas Financeiras		1,39%		
Lucro		7,50%		
IMPOSTOS:				
Cofins		3,00%		
PIS		0,65%		
ISS		3,00%		
TOTAL BDI		25,00%		
BDI adotado	-	25,00%		
CUSTO FINAL				
• CUSTO FINAL ITENS FINANCIÁVEIS				
Área de Construção	CUB	BDI	Custo Final	
3.185,87	2.118,78	25,0%	R\$ 8.437.700,00	
Caso o custo adotado no preenchimento da plataforma Transferegov.br poderá sofrer variações em decorrência de arredondamentos automáticos. Considerando que o sistema aceita apenas duas casas decimais poderá haver diferença entre o valor original e o registrado. Resaltamos que tal diferença é desprezível em relação à ordem de grandeza do total envolvido, não impactando a consistência das informações prestadas.				
• CUSTO FINAL ITENS FINANCIÁVEIS + ITENS NÃO FINANCIÁVEIS				
Área de Construção	CUB	Itens não inclusos	BDI	Custo Final
3.185,87	2.118,78	225.683,09	25,0%	R\$ 8.719.803,87
<div><div>R\$ 2.118,78</div><div>R\$ 2.648,48</div><div>R\$ 2.737,02</div></div> <div>CUBPreço Unitário dos Itens FinanciáveisPreço Unitário Total (Financiáveis + Não Financiáveis)</div>				

OBRA: CONSTRUÇÃO DE ESCOLA DE TEMPO INTEGRAL NO BAIRRO MARILÂNDIA / JUIZ DE FORA / MG

Unidade federativa: MINAS GERAIS

REVISÃO 01

A escolha do INCC, da metodologia do CUB e coeficientes da NBR 12.721/2005 se deve ao fato de que ambos são amplamente reconhecidos e utilizados no mercado da construção civil para estimativas de custo. O INCC fornece uma visão nacional da variação dos preços, enquanto a metodologia CUB permite englobar todos os custos, ajustando o orçamento à realidade regional. Essa combinação de índices garantiu uma estimativa mais robusta e precisa, com uma visão mais abrangente dos custos envolvidos no projeto.

A validação dos dados foi feita por meio de um processo de conferência entre os quantitativos e valores originais dos projetos do FNDE com os custos ajustados pelo INCC. A comparação entre os valores obtidos com os dados históricos e os custos atualizados permitiu garantir que os valores utilizados no orçamento paramétrico fossem precisos e relevantes para o cenário atual de mercado. E com isso, chegamos aos seguintes custos (ANEXO 3):

PROJETO PJF							
CÁLCULO DE ÁREAS	Área	Coef.	Á. Eq. C.	Custo (Mediana)/ m² de Construção Padrão FNDE	Custo Orçamento (sem BDI) Escola 5 salas PJF	BDI 25%	Custo Orçamento (com BDI) Escola 5 salas PJF
TÉRREO EXTERNO SOBRE LAJE	126,09	0,60	75,65				
TÉRREO EXTERNO SOBRE SOLO	131,90	0,30	39,57				
TÉRREO EXTERNO COBERTO	1.221,62	0,75	916,22				
TÉRREO INTERNO	460,30	1,00	460,30				
PAVIMENTO SUPERIOR 2º PAVTO INTERNO	991,50	1,00	991,50				
PAVIMENTO SUPERIOR 2º PAVTO EXTERNO COBERTO	357,25	0,75	267,94	2.118,78	6.750.160,00	25%	8.437.700,00
PAVIMENTO SUPERIOR 3º PAVTO INTERNO	281,85	1,00	281,85				
PAVIMENTO SUPERIOR 3º PAVTO EXTERNO COBERTO	203,79	0,75	152,84				
COBERTURA INTERNA	0,00	1,00	0,00				
COBERTURA EXTERNA	0,00	0,60	0,00				
BARRILETE / CASA DE MÁQUINAS	0,00	0,70	0,00				
ÁREA TOTAL =	3.774,30 m²	AEqC =	3.185,87 m²	R\$ 2.118,78	R\$ 6.750.160,00		R\$ 8.437.700,00

ORÇAMENTO PARAMÉTRICO FINAL PARA PROJETO PJF						
ITEM	UNIDADE	Área	Área Equivalente de Construção	Custo Orçamento (sem BDI) Escola 5 salas PJF	BDI 25%	Custo Orçamento (com BDI) Escola 5 salas PJF
PARAMETRIZAÇÃO						
CONSTRUÇÃO DE ESCOLA DE TEMPO INTEGRAL 5 SALAS	m²	3.774,30 m²	3.185,87 m²	6.750.160,00	25%	8.437.700,00

Um aspecto importante do orçamento paramétrico é que, por se tratar de uma estimativa, como uma base para o planejamento e tomada de decisões. Portanto, estima-se uma margem de variação nos resultados entre 10% e 20%, considerando as diferenças naturais entre os projetos utilizados como base e o novo projeto em estudo. Essa margem de variação é será margem de risco e serão assumidos pela PJF.

A utilização do orçamento paramétrico, aliado aos dados do FNDE, INCC e metodologia CUB, fornece uma estimativa robusta e confiável para a definição de estimativa de orçamento. Além disso, a validação cruzada dos dados e a análise detalhada dos custos envolvidos ajudam a garantir que a estimativa seja alinhada com a realidade do mercado, oferecendo uma ferramenta eficiente para a gestão de custos no planejamento de obras públicas.

OBRA: CONSTRUÇÃO DE ESCOLA DE TEMPO INTEGRAL NO BAIRRO MARILÂNDIA / JUIZ DE FORA / MG

Unidade federativa: MINAS GERAIS

REVISÃO 01

ANEXO 1

Projeto e Orçamentos utilizados na Parametrização:

- Escola 5 salas térreo

Planilha Orçamentária: 5T -PLN-AT3-B127-R00

Projeto com demarcações de áreas: 5T-ARQ-PLB-GER0-01_R00

Link arquivos FNDE: <https://fnde.sharepoint.com/sites/PAR/Documentos%20Compartilhados/Forms/AllItems.aspx?id=%2Fsites%2FPAR%2FDocumentos%20Compartilhados%2FArquivos%20Portal%20GovBR%2FEscolas%205%20Salas%2FProjeto%20Arquitet%C3%B4nico%20PDF%2Ezip&parent=%2Fsites%2FPAR%2FDocumentos%20Compartilhados%2FArquivos%20Portal%20GovBR%2FEscolas%205%20Salas&p=true&ga=1>

- Escola 9 salas térreo

Planilha Orçamentária: 9T-PLN-AT3-B127-R00

Projeto com demarcações de áreas: 9T-ARQ-IMP-GER0-01_R00

Link arquivos FNDE: <https://fnde.sharepoint.com/sites/PAR/Documentos%20Compartilhados/Forms/AllItems.aspx?id=%2Fsites%2FPAR%2FDocumentos%20Compartilhados%2FArquivos%20Portal%20GovBR%2FEscola%209%20Salas%20%2D%20T%C3%A9rreo%2FProjeto%20Arquitet%C3%B4nico%20PDF%2Ezip&parent=%2Fsites%2FPAR%2FDocumentos%20Compartilhados%2FArquivos%20Portal%20GovBR%2FEscola%209%20Salas%20%2D%20T%C3%A9rreo&p=true&ga=1>

- Escola 9 salas 2 pavimentos

Planilha Orçamentária: 9P-PLN-B127-AT2-R00

Projeto com demarcações de áreas: 9P-ARQ-IMP-GER0-01_R00

Link arquivos FNDE: <https://fnde.sharepoint.com/sites/PAR/Documentos%20Compartilhados/Forms/AllItems.aspx?id=%2Fsites%2FPAR%2FDocumentos%20Compartilhados%2FArquivos%20Portal%20GovBR%2FEscola%209%20Salas%20%2D%202%20Pavimentos%2FProjeto%20Arquitet%C3%B4nico%20PDF%2Ezip&parent=%2Fsites%2FPAR%2FDocumentos%20Compartilhados%2FArquivos%20Portal%20GovBR%2FEscola%209%20Salas%20%2D%202%20Pavimentos&p=true&ga=1>

- Escola 13 salas térreo

Planilha Orçamentária: 13T -PLN-AT2-B127-R00

Projeto com demarcações de áreas: 13T-ARQ-IMP-GER0-01_R00

Link arquivos FNDE: <https://www.gov.br/fnde/pt-br/aceso-a-informacao/acoes-e-programas/programas/par/infraestrutura-fisica-escolar/escola-13-salas-terreo>

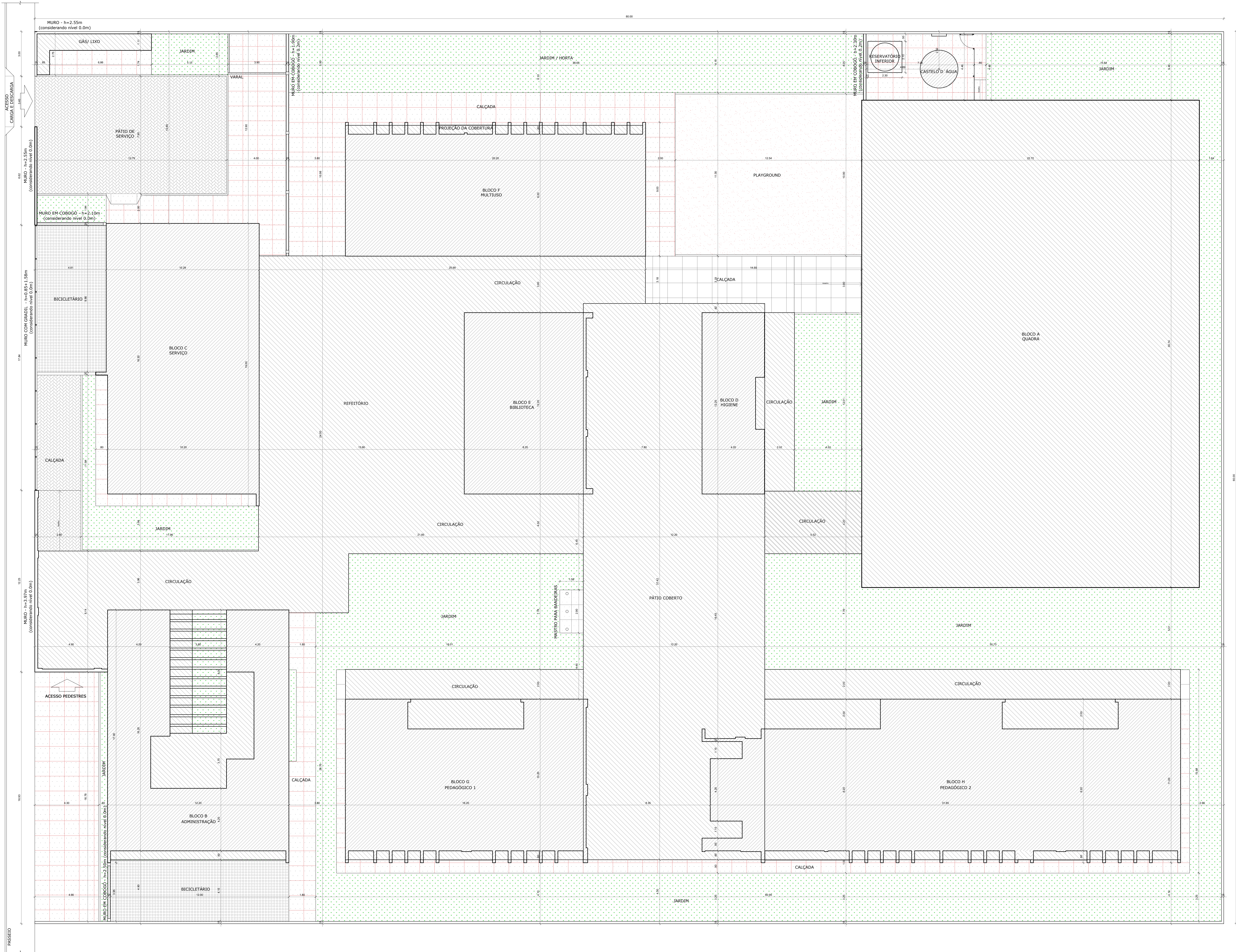

- NOTAS
- MEDIDAS E NÍVEIS EM METROS.
 - VERIFICAR POSIÇÃO EXATA DOS PILARES NO PROJETO ESTRUTURAL.
 - VERIFICAR DETALHES CONSTRUTIVOS PERTINENTES NAS PRANCHAS DE DETALHAMENTO.
 - EM CASO DE CONFLITO DE INFORMAÇÕES ENTRE O PROJETO GRÁFICO E O MEMORIAL DESCRITIVO, PREVALECE A INFORMAÇÃO CONTIDA NOS DESENHOS.
 - ALTERAÇÕES NESTE PROJETO SOMENTE COM AUTORIZAÇÃO EXPRESSA DO FNDE.
- REFERÊNCIAS
- PLANILHA DE QUANTITATIVOS.
 - MEMORIAL DESCRITIVO E ESPECIFICAÇÕES TÉCNICAS (MARCAS/ FABRICANTES DE MATERIAIS RELACIONADOS AOS PROJETOS CONSTITUEM SE APENAS COMO REFERÊNCIA. O FNDE NÃO DIRECIONA A ESCOLHA DE MARCAS E NÃO MANTÉM CADASTRO DE FABRICANTES).
- ESTACIONAMENTO
- A OBRIGATORIEDADE DE PREVISÃO DE ESTACIONAMENTO EXTERNO OU INTERNO, EM RELAÇÃO AOS LIMITES DO TERRENO DA UNIDADE DE EDUCAÇÃO, DEVE ATENDER A LEGISLAÇÃO MUNICIPAL LOCAL.
 - DEVEM SER OBSERVADAS AS LEIS, DECRETOS E RESOLUÇÕES ESPECÍFICAS EM RELAÇÃO À RESERVA DE VAGAS PARA PESSOAS IDOSAS E COM DEFICIÊNCIA (RESOLUÇÃO Nº 303/98 DO CONTRAN; RESOLUÇÃO Nº 304/98 DO CONTRAN).
 - NOS ESTACIONAMENTOS EXTERNOS OU INTERNOS DAS EDIFICAÇÕES DE USO COLETIVO, SERÃO RESERVADOS, PELO MENOS, DOIS POR CENTO DO TOTAL DE VAGAS PARA VEÍCULOS QUE TRANSPORTEM PESSOA COM DEFICIÊNCIA FÍSICA OU VISUAL, SENDO ASSEGURADA, NO MÍNIMO, UMA VAGA, EM LOCAIS PRÓXIMOS À ENTRADA PRINCIPAL, DE FÁCIL ACESSO À CIRCULAÇÃO DE PEDESTRES, COM ESPECIFICAÇÕES TÉCNICAS DE DESENHO E TRAÇADO CONFORME O ESTABELECIDO NAS NORMAS TÉCNICAS VIGENTES DE ACESSIBILIDADE (DECRETO 5296/2004).
 - NAS ÁREAS DE ESTACIONAMENTO EM VIAS PÚBLICAS, PRÓXIMAS ÀS EDIFICAÇÕES DE USO COLETIVO, RECOMENDA-SE QUE SEJAM RESERVADAS VAGAS PRÓXIMAS AOS ACESSOS DE CIRCULAÇÃO DE PEDESTRES, DEVIDAMENTE SINALIZADAS, PARA VEÍCULOS QUE TRANSPORTEM PESSOA COM COMPROMETIMENTO DE MOBILIDADE.

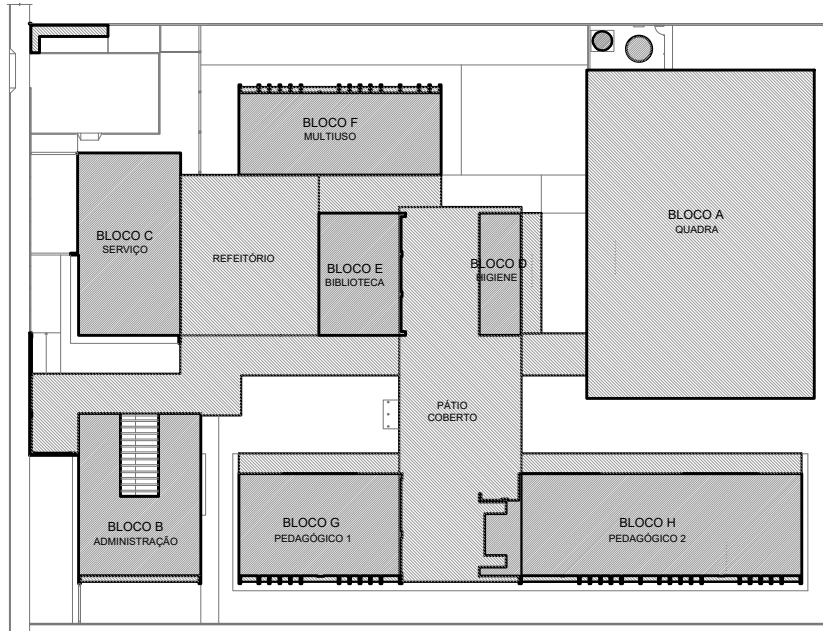

CROQUI DE REFERÊNCIA

QUADRO DE ÁREAS			
ÁREA DO TERRENO: 60 metros x 80 metros = 4.800,00 m²			
ÁREA OCUPADA: 2.935,25 m²	TAXA DE OCUPAÇÃO: 61,15%		
ÁREA CONSTRUIDA: 1.083,09 m²	COEFICIENTE DE APROVEITAMENTO: 0,22		
ÁREAS EDIFICADAS			
BLOCO	ÁREA CONSTRUIDA	ÁREA ABERTA COBERTA	ÁREA TOTAL
BLOCO A - QUADRA	-	744,78 m²	744,78 m²
BLOCO B - ADMINISTRAÇÃO	137,50m²	48,75 m²	186,25 m²
BLOCO C - SERVIÇO	186,86 m²	-	186,86 m²
BLOCO D - HIGIENE	49,14m²	2,10 m²	51,24 m²
BLOCO E - BIBLIOTECA	100,46 m²	-	100,46 m²
BLOCO F - MULTIFUNSO	168,85 m²	10,30 m²	179,15 m²
BLOCO G - PEDAGÓGICO 1	151,90 m²	23,78 m²	175,68 m²
BLOCO H - PEDAGÓGICO 2	281,56 m²	48,09 m²	329,65 m²
PÁTIO COBERTO	-	374,04 m²	374,04 m²
REFEITÓRIO	-	220,89 m²	220,89 m²
CIRCULAÇÕES	-	372,07 m²	372,07 m²
GÁS/ LIXO	2,85 m²	7,40 m²	10,25 m²
CASTELO D'ÁGUA	5,07 m²	-	5,07 m²
TOTAL ÁREA		1.083,09 m²	1.852,16 m²
ÁREAS NÃO EDIFICADAS			
ÁREAS EXTERNAS		ÁREA	
IMPERMEÁVEL		517,67 m²	
SEMI-IMPERMEÁVEL		231,03 m²	
PERMEÁVEL		1.116,15 m²	
TOTAL ÁREA EXTERNA		1.864,75 m²	

Nº

DATA

DESCRIÇÃO

CONTROLE DE REVISÕES

FNDE

Fundo Nacional de Desenvolvimento da Educação

MINISTÉRIO DA EDUCAÇÃO

PROJETO PADRÃO - FNDE

PROPRIETÁRIO: :
ENDEREÇO:
MUNICÍPIO – UF:

PROPRIETÁRIO
RESP. TÉCNICO CREA
AUTOR DO PROJETO CAU

DLFO	CREA
	RA

OBSERVAÇÕES:

COORDENAÇÃO

CGEST - Coordenação Geral de Infraestrutura Educacional

IMPLANTAÇÃO

REVISÃO R.00

ESCALA 1/100

DATA EMISSÃO

PRANCHAS

01/45

ARQ

01/45

Obra: 5 salas - opção 110V
Unidade federativa: MINAS GERAIS
Planilha Orçamentária: 5T-PLN-AT3-B127-R00

BDI : 25,00%

Fonte		
SINAPI	2024/03	SEM DESONERAÇÃO
SP OBRAS	193	SEM DESONERAÇÃO
PRÓPRIA	PRÓPRIA	

		Edificação principal do 5 salas					
ITEM	CÓDIGO	DESCRIÇÃO	FONTE	UND	QUANTIDADE	PREÇO UNITÁRIO R\$	PREÇO TOTAL R\$
1	SERVIÇOS PRELIMINARES						R\$ 639.120,69
1.1	103689	FORNECIMENTO E INSTALAÇÃO DE PLACA DE OBRA COM CHAPA GALVANIZADA E ESTRUTURA DE MADEIRA. AF_03/2022_PS	SINAPI	M2	6,48	R\$ 307,89	R\$ 1.995,13
1.2	96459	TAPUME COM TELHA METÁLICA. AF_03/2024	SINAPI	M2	616,00	R\$ 78,05	R\$ 48.078,80
1.3	101509	ENTRADA DE ENERGIA ELÉTRICA, AÉREA, TRIFÁSICA, COM CAIXA DE EMBUTIR, CABO DE 10 MM2 E DISJUNTOR DIN 50A (NÃO INCLUSO O POSTE DE CONCRETO). AF_07/2020_PS	SINAPI	UN	1,00	R\$ 1.818,98	R\$ 1.818,98
1.4	FNDE 03	LIGAÇÃO PROVISÓRIA DE ÁGUA E ESGOTO	PRÓPRIA	UN	1,00	R\$ 2.898,27	R\$ 2.898,27
1.5	99059	LOCAÇÃO CONVENCIONAL DE OBRA, UTILIZANDO GABARITO DE TÁBUAS CORRIDAS PONTALETADAS A CADA 2,00M - 2 UTILIZAÇÕES. AF_03/2024	SINAPI	M	650,49	R\$ 70,34	R\$ 45.755,47
1.6	98525	LIMPEZA MECANIZADA DE CAMADA VEGETAL, VEGETAÇÃO E PEQUENAS ÁRVORES (DIÂMETRO DE TRONCO MENOR QUE 0,20 M), COM TRATOR DE ESTEIRAS. AF_03/2024	SINAPI	M2	4.800,00	R\$ 0,64	R\$ 3.072,00
1.7	FNDE 241	ADMINISTRAÇÃO LOCAL - 9 E 5 SALAS	PRÓPRIA	UN	1,00	R\$ 499.308,96	R\$ 499.308,96
1.8	FNDE 230	LOCAÇÃO DE CONTAINER 2,30 X 6,00 M, ALT. 2,50 M, PARA ESCRITÓRIO, SEM DIVISÓRIAS INTERNAS E SEM SANITÁRIO (NÃO INCLUI MOBILIZAÇÃO/DESMOBILIZAÇÃO)	PRÓPRIA	MÊS	12,00	R\$ 777,34	R\$ 9.328,08
1.9	FNDE 231	LOCAÇÃO DE CONTAINER 2,30 X 6,00 M, ALT. 2,50 M, COM 1 SANITÁRIO, PARA ESCRITÓRIO, COMPLETO, SEM DIVISÓRIAS INTERNAS (NÃO INCLUI MOBILIZAÇÃO/DESMOBILIZAÇÃO)	PRÓPRIA	MÊS	12,00	R\$ 995,00	R\$ 11.940,00
1.10	FNDE 232	LOCAÇÃO DE CONTAINER 2,30 X 6,00 M, ALT. 2,50 M, PARA SANITÁRIO, COM 4 BACIAS, 8 CHUVEIROS, 1 LAVATÓRIO E 1 MICTÓRIO (NÃO INCLUI MOBILIZAÇÃO/DESMOBILIZAÇÃO)	PRÓPRIA	MÊS	12,00	R\$ 1.243,75	R\$ 14.925,00
2	MOVIMENTO DE TERRA PARA FUNDAÇÕES						R\$ 54.936,62
2.1	EDIFICAÇÃO						R\$ 43.977,46
2.1.1	96521	ESCAVAÇÃO MECANIZADA PARA BLOCO DE COROAMENTO OU SAPATA COM RETROESCAVADEIRA (INCLUINDO ESCAVAÇÃO PARA COLOCAÇÃO DE FORMAS). AF_01/2024	SINAPI	M3	196,39	R\$ 41,45	R\$ 8.140,37
2.1.2	94318	ATERRO MECANIZADO DE VALA COM RETROESCAVADEIRA (CAPACIDADE DA CAÇAMBA DA RETRO: 0,26 M³ / POTÊNCIA: 88 HP), LARGURA ATÉ 1,5 M, PROFUNDIDADE DE 1,5 A 3,0 M, COM SOLO ARGILO-ARENOSO. AF_08/2023	SINAPI	M3	229,63	R\$ 63,86	R\$ 14.664,17
2.1.3	96525	ESCAVAÇÃO MECANIZADA PARA VIGA BALDRAME OU SAPATA CORRIDA COM MINI-ESCAVADEIRA (INCLUINDO ESCAVAÇÃO PARA COLOCAÇÃO DE FORMAS). AF_01/2024	SINAPI	M3	276,35	R\$ 58,00	R\$ 16.028,30
2.1.4	101617	PREPARO DE FUNDO DE VALA COM LARGURA MAIOR OU IGUAL A 1,5 M E MENOR QUE 2,5 M (ACERTO DO SOLO NATURAL). AF_08/2020	SINAPI	M2	279,12	R\$ 3,05	R\$ 851,32
2.1.5	93381	REATERRO MECANIZADO DE VALA COM RETROESCAVADEIRA (CAPACIDADE DA CAÇAMBA DA RETRO: 0,26 M³ POTÊNCIA: 88 HP), LARGURA 0,8 A 1,5 M, PROFUNDIDADE 1,5 A 3,0 M, COM SOLO (SEM SUBSTITUIÇÃO) DE 1ª CATEGORIA E COMPACTADOR DE SOLOS DE PERCUSSÃO. AF_08/2023	SINAPI	M3	326,24	R\$ 13,16	R\$ 4.293,32
2.2	RESERVATÓRIO						R\$ 1.229,39
2.2.1	96521	ESCAVAÇÃO MECANIZADA PARA BLOCO DE COROAMENTO OU SAPATA COM RETROESCAVADEIRA (INCLUINDO ESCAVAÇÃO PARA COLOCAÇÃO DE FORMAS). AF_01/2024	SINAPI	M3	8,71	R\$ 41,45	R\$ 361,03
2.2.2	96525	ESCAVAÇÃO MECANIZADA PARA VIGA BALDRAME OU SAPATA CORRIDA COM MINI-ESCAVADEIRA (INCLUINDO ESCAVAÇÃO PARA COLOCAÇÃO DE FORMAS). AF_01/2024	SINAPI	M3	11,47	R\$ 58,00	R\$ 665,26
2.2.3	101617	PREPARO DE FUNDO DE VALA COM LARGURA MAIOR OU IGUAL A 1,5 M E MENOR QUE 2,5 M (ACERTO DO SOLO NATURAL). AF_08/2020	SINAPI	M2	20,38	R\$ 3,05	R\$ 62,16
2.2.4	93381	REATERRO MECANIZADO DE VALA COM RETROESCAVADEIRA (CAPACIDADE DA CAÇAMBA DA RETRO: 0,26 M³ POTÊNCIA: 88 HP), LARGURA 0,8 A 1,5 M, PROFUNDIDADE 1,5 A 3,0 M, COM SOLO (SEM SUBSTITUIÇÃO) DE 1ª CATEGORIA E COMPACTADOR DE SOLOS DE PERCUSSÃO. AF_08/2023	SINAPI	M3	10,71	R\$ 13,16	R\$ 140,94
2.3	ESTUTURA METÁLICA						R\$ 3.994,91
2.3.1	96521	ESCAVAÇÃO MECANIZADA PARA BLOCO DE COROAMENTO OU SAPATA COM RETROESCAVADEIRA (INCLUINDO ESCAVAÇÃO PARA COLOCAÇÃO DE FORMAS). AF_01/2024	SINAPI	M3	79,62	R\$ 41,45	R\$ 3.300,25
2.3.2	101617	PREPARO DE FUNDO DE VALA COM LARGURA MAIOR OU IGUAL A 1,5 M E MENOR QUE 2,5 M (ACERTO DO SOLO NATURAL). AF_08/2020	SINAPI	M2	56,03	R\$ 3,05	R\$ 170,89
2.3.3	93381	REATERRO MECANIZADO DE VALA COM RETROESCAVADEIRA (CAPACIDADE DA CAÇAMBA DA RETRO: 0,26 M³ POTÊNCIA: 88 HP), LARGURA 0,8 A 1,5 M, PROFUNDIDADE 1,5 A 3,0 M, COM SOLO (SEM SUBSTITUIÇÃO) DE 1ª CATEGORIA, COM COMPACTADOR DE SOLOS DE PERCUSSÃO. AF_08/2023	SINAPI	M3	39,80	R\$ 13,16	R\$ 523,77
2.4	MURO						R\$ 5.736,84
2.4.1	96521	ESCAVAÇÃO MECANIZADA PARA BLOCO DE COROAMENTO OU SAPATA COM RETROESCAVADEIRA (INCLUINDO ESCAVAÇÃO PARA COLOCAÇÃO DE FORMAS). AF_01/2024	SINAPI	M3	52,34	R\$ 41,45	R\$ 2.169,49
2.4.2	94318	ATERRO MECANIZADO DE VALA COM RETROESCAVADEIRA (CAPACIDADE DA CAÇAMBA DA RETRO: 0,26 M³ / POTÊNCIA: 88 HP), LARGURA ATÉ 1,5 M, PROFUNDIDADE DE 1,5 A 3,0 M, COM SOLO ARGILO-ARENOSO. AF_08/2023	SINAPI	M3	1,63	R\$ 63,86	R\$ 104,09
2.4.3	96525	ESCAVAÇÃO MECANIZADA PARA VIGA BALDRAME OU SAPATA CORRIDA COM MINI-ESCAVADEIRA (INCLUINDO ESCAVAÇÃO PARA COLOCAÇÃO DE FORMAS). AF_01/2024	SINAPI	M3	44,46	R\$ 58,00	R\$ 2.578,68
2.4.4	101617	PREPARO DE FUNDO DE VALA COM LARGURA MAIOR OU IGUAL A 1,5 M E MENOR QUE 2,5 M (ACERTO DO SOLO NATURAL). AF_08/2020	SINAPI	M2	84,60	R\$ 3,05	R\$ 258,03
2.4.5	93381	REATERRO MECANIZADO DE VALA COM RETROESCAVADEIRA (CAPACIDADE DA CAÇAMBA DA RETRO: 0,26 M³ POTÊNCIA: 88 HP), LARGURA 0,8 A 1,5 M, PROFUNDIDADE 1,5 A 3,0 M, COM SOLO (SEM SUBSTITUIÇÃO) DE 1ª CATEGORIA, COM COMPACTADOR DE SOLOS DE PERCUSSÃO. AF_08/2023	SINAPI	M3	47,61	R\$ 13,16	R\$ 626,55
3	FUNDAÇÕES						R\$ 684.873,03
3.1	CONCRETO ARMADO PARA FUNDAÇÕES - ESTACAS						R\$ 153.104,32
3.1.1	100897	ESTACA ESCAVADA MECANICAMENTE, SEM FLUIDO ESTABILIZANTE, COM 40CM DE DIÂMETRO, CONCRETO LANÇADO POR CAMINHÃO BETONEIRA (EXCLUSIVELY MOBILIZAÇÃO E DESMOBILIZAÇÃO). AF_01/2020_PA_EDIFICAÇÃO	SINAPI	M	672,00	R\$ 129,77	R\$ 87.205,44
3.1.2	FNDE 236	ESTACA ESCAVADA MECANICAMENTE, SEM FLUIDO ESTABILIZANTE, COM 40CM DE DIÂMETRO, CONCRETO LANÇADO POR CAMINHÃO BETONEIRA (EXCLUSIVELY MOBILIZAÇÃO E DESMOBILIZAÇÃO) - MURO	PRÓPRIA	M	196,00	R\$ 129,85	R\$ 25.450,80
3.1.3	FNDE 237	ESTACA ESCAVADA MECANICAMENTE, SEM FLUIDO ESTABILIZANTE, COM 40CM DE DIÂMETRO, CONCRETO LANÇADO POR CAMINHÃO BETONEIRA (EXCLUSIVELY MOBILIZAÇÃO E DESMOBILIZAÇÃO) - RESERVATÓRIO	PRÓPRIA	M	42,00	R\$ 129,85	R\$ 5.453,70
3.1.4	FNDE 238	ESTACA ESCAVADA MECANICAMENTE, SEM FLUIDO ESTABILIZANTE, COM 40CM DE DIÂMETRO, CONCRETO LANÇADO POR CAMINHÃO BETONEIRA (EXCLUSIVELY MOBILIZAÇÃO E DESMOBILIZAÇÃO) - ESTRUTURA METÁLICA	PRÓPRIA	M	269,50	R\$ 129,85	R\$ 34.994,58
3.2	CONCRETO ARMADO PARA BLOCOS						R\$ 177.569,85
3.2.1	96619	LASTRO DE CONCRETO MAGRO, APLICADO EM BLOCOS DE COROAMENTO OU SAPATAS, ESPESSURA DE 5 CM. AF_01/2024	SINAPI	M2	117,16	R\$ 40,15	R\$ 4.703,97
3.2.2	96534	FABRICAÇÃO, MONTAGEM E DESMONTAGEM DE FÓRMA PARA BLOCO DE COROAMENTO, EM MADEIRA SERRADA, E=25 MM, 4 UTILIZAÇÕES. AF_01/2024	SINAPI	M2	509,09	R\$ 76,20	R\$ 38.792,66
3.2.3	96544	ARMAÇÃO DE BLOCO UTILIZANDO AÇO CA-50 DE 6,3 MM - MONTAGEM. AF_01/2024	SINAPI	KG	461,41	R\$ 16,84	R\$ 7.770,14
3.2.4	96545	ARMAÇÃO DE BLOCO UTILIZANDO AÇO CA-50 DE 8 MM - MONTAGEM. AF_01/2024	SINAPI	KG	1.303,85	R\$ 15,00	R\$ 19.557,75
3.2.5	96546	ARMAÇÃO DE BLOCO UTILIZANDO AÇO CA-50 DE 10 MM - MONTAGEM. AF_01/2024	SINAPI	KG	866,35	R\$ 13,05	R\$ 11.305,87
3.2.6	104920	ARMAÇÃO DE BLOCO, SAPATA ISOLADA, VIGA BALDRAME E SAPATA CORRIDA UTILIZANDO AÇO CA-50 DE 12,5 MM - MONTAGEM. AF_01/2024	SINAPI	KG	788,90	R\$ 9,98	R\$ 7.873,22
3.2.7	104921	ARMAÇÃO DE BLOCO, SAPATA ISOLADA, VIGA BALDRAME E SAPATA CORRIDA UTILIZANDO AÇO CA-50 DE 16 MM - MONTAGEM. AF_01/2024	SINAPI	KG	681,60	R\$ 9,33	R\$ 6.359,33
3.2.8	104922	ARMAÇÃO DE BLOCO, SAPATA ISOLADA E SAPATA CORRIDA UTILIZANDO AÇO CA-50 DE 20 MM - MONTAGEM. AF_01/2024	SINAPI	KG	42,42	R\$ 10,17	R\$ 431,41
3.2.9	92915	ARMAÇÃO DE ESTRUTURAS DIVERSAS DE CONCRETO ARMADO, EXCETO VIGAS, PILARES, LAJES E FUNDAÇÕES, UTILIZANDO AÇO CA-60 DE 5,0 MM - MONTAGEM. AF_06/2022	SINAPI	KG	400,05	R\$ 15,88	R\$ 6.352,79
3.2.10	96557	CONCRETAGEM DE BLOCOS DE COROAMENTO, FCK 30 MPa, COM USO DE BOMBA ? LANÇAMENTO, ADENSAMENTO E ACABAMENTO. AF_06/2017	SINAPI	M3	91,83	R\$ 810,44	R\$ 74.422,71
3.3	CONCRETO ARMADO PARA FUNDAÇÕES - BLOCOS - MURO						R\$ 42.219,27
3.3.1	96619	LASTRO DE CONCRETO MAGRO, APLICADO EM BLOCOS DE COROAMENTO OU SAPATAS, ESPESSURA DE 5 CM. AF_01/2024	SINAPI	M2	26,81	R\$ 40,15	R\$ 1.076,42
3.3.2	96534	FABRICAÇÃO, MONTAGEM E DESMONTAGEM DE FÓRMA PARA BLOCO DE COROAMENTO, EM MADEIRA SERRADA, E=25 MM, 4 UTILIZAÇÕES. AF_01/2024	SINAPI	M2	101,48	R\$ 76,20	R\$ 7.732,78
3.3.3	96544	ARMAÇÃO DE BLOCO UTILIZANDO AÇO CA-50 DE 6,3 MM - MONTAGEM. AF_01/2024	SINAPI	KG	237,16	R\$ 16,84	R\$ 3.993,77
3.3.4	96546	ARMAÇÃO DE BLOCO UTILIZANDO AÇO CA-50 DE 10 MM - MONTAGEM. AF_01/2024	SINAPI	KG	318,53	R\$ 13,05	R\$ 4.156,82
3.3.5	92915	ARMAÇÃO DE ESTRUTURAS DIVERSAS DE CONCRETO ARMADO, EXCETO VIGAS, PILARES, LAJES E FUNDAÇÕES, UTILIZANDO AÇO CA-60 DE 5,0 MM - MONTAGEM. AF_06/2022	SINAPI	KG	668,44	R\$ 15,88	R\$ 10.614,83
3.3.6	96557	CONCRETAGEM DE BLOCO DE COROAMENTO OU VIGA BALDRAME. FCK 30 MPa, COM USO DE BOMBA - LANÇAMENTO, ADENSAMENTO E ACABAMENTO. AF_01/2024	SINAPI	M3	18,07	R\$ 810,44	R\$ 14.644,85
3.4	CONCRETO ARMADO PARA FUNDAÇÕES - BLOCOS - RESERVATÓRIO						R\$ 5.512,44
3.4.1	96619	LASTRO DE CONCRETO MAGRO, APLICADO EM BLOCOS DE COROAMENTO OU SAPATAS, ESPESSURA DE 5 CM. AF_01/2024	SINAPI	M2	4,32	R\$ 40,15	R\$ 173,45
3.4.2	96534	FABRICAÇÃO, MONTAGEM E DESMONTAGEM DE FÓRMA PARA BLOCO DE COROAMENTO, EM MADEIRA SERRADA, E=25 MM, 4 UTILIZAÇÕES. AF_01/2024	SINAPI	M2	17,28	R\$ 76,20	R\$ 1.316,74
3.4.3	96545	ARMAÇÃO DE BLOCO UTILIZANDO AÇO CA-50 DE 8 MM - MONTAGEM. AF_01/2024	SINAPI	KG	45,12	R\$ 15,00	R\$ 676,80
3.4.4	96546	ARMAÇÃO DE BLOCO UTILIZANDO AÇO CA-50 DE 10 MM - MONTAGEM. AF_01/2024	SINAPI	KG	95,51	R\$ 13,05	R\$ 1.246,41

3.4.5	96557	CONCRETAGEM DE BLOCO DE COROAMENTO OU VIGA BALDRAME, FCK 30 MPa, COM USO DE BOMBA - LANÇAMENTO, ADENSAMENTO E ACABAMENTO. AF_01/2024	SINAPI	M3	2,59	R\$ 810,44	R\$ 2.099,04
3.5	CONCRETO ARMADO PARA FUNDAÇÕES - BLOCOS - METÁLICA						R\$ 61.361,50
3.5.1	96619	LASTRO DE CONCRETO MAGRO, APLICADO EM BLOCOS DE COROAMENTO OU SAPATAS, ESPESSURA DE 5 CM. AF_01/2024	SINAPI	M2	52,67	R\$ 40,15	R\$ 2.114,70
3.5.2	96534	FABRICAÇÃO, MONTAGEM E DESMONTAGEM DE FÓRMA PARA BLOCO DE COROAMENTO, EM MADEIRA SERRADA, E=25 MM, 4 UTILIZAÇÕES. AF_01/2024	SINAPI	M2	126,91	R\$ 76,20	R\$ 9.670,54
3.5.3	96544	ARMAÇÃO DE BLOCO UTILIZANDO AÇO CA-50 DE 6,3 MM - MONTAGEM. AF_01/2024	SINAPI	KG	349,32	R\$ 16,84	R\$ 5.882,55
3.5.4	96545	ARMAÇÃO DE BLOCO UTILIZANDO AÇO CA-50 DE 8 MM - MONTAGEM. AF_01/2024	SINAPI	KG	247,84	R\$ 15,00	R\$ 3.717,60
3.5.5	104920	ARMAÇÃO DE BLOCO, SAPATA ISOLADA, VIGA BALDRAME E SAPATA CORRIDA UTILIZANDO AÇO CA-50 DE 12,5 MM - MONTAGEM. AF_01/2024	SINAPI	KG	888,92	R\$ 9,98	R\$ 8.871,42
3.5.6	96557	CONCRETAGEM DE BLOCO DE COROAMENTO OU VIGA BALDRAME, FCK 30 MPa, COM USO DE BOMBA - LANÇAMENTO, ADENSAMENTO E ACABAMENTO. AF_01/2024	SINAPI	M3	38,38	R\$ 810,44	R\$ 31.104,69
3.6	CONCRETO ARMADO PARA FUNDAÇÕES - VIGAS BALDRAMES						R\$ 188.584,95
3.6.1	96619	LASTRO DE CONCRETO MAGRO, APLICADO EM BLOCOS DE COROAMENTO OU SAPATAS, ESPESSURA DE 5 CM. AF_01/2024	SINAPI	M2	161,96	R\$ 40,15	R\$ 6.502,69
3.6.2	94968	LASTRO DE CONCRETO NÃO ESTRUTURAL, ESPESSURA 7 CM, COM IMPERMEABILIZANTE - ENTRE BALDRAMES	SINAPI	M3	80,21	R\$ 409,55	R\$ 32.850,01
3.6.3	96536	FABRICAÇÃO, MONTAGEM E DESMONTAGEM DE FÓRMA PARA VIGA BALDRAME, EM MADEIRA SERRADA, E=25 MM, 4 UTILIZAÇÕES. AF_01/2024	SINAPI	M2	844,75	R\$ 66,26	R\$ 55.973,14
3.6.4	96544	ARMAÇÃO DE BLOCO UTILIZANDO AÇO CA-50 DE 6,3 MM - MONTAGEM. AF_01/2024	SINAPI	KG	33,84	R\$ 16,84	R\$ 569,87
3.6.5	96545	ARMAÇÃO DE BLOCO UTILIZANDO AÇO CA-50 DE 8 MM - MONTAGEM. AF_01/2024	SINAPI	KG	1.381,41	R\$ 15,00	R\$ 20.721,15
3.6.6	96546	ARMAÇÃO DE BLOCO UTILIZANDO AÇO CA-50 DE 10 MM - MONTAGEM. AF_01/2024	SINAPI	KG	577,22	R\$ 13,05	R\$ 7.532,72
3.6.7	104920	ARMAÇÃO DE BLOCO, SAPATA ISOLADA, VIGA BALDRAME E SAPATA CORRIDA UTILIZANDO AÇO CA-50 DE 12,5 MM - MONTAGEM. AF_01/2024	SINAPI	KG	52,39	R\$ 9,98	R\$ 522,85
3.6.8	92915	ARMAÇÃO DE ESTRUTURAS DIVERSAS DE CONCRETO ARMADO, EXCETO VIGAS, PILARES, LAJES E FUNDAÇÕES, UTILIZANDO AÇO CA-60 DE 5,0 MM - MONTAGEM. AF_06/2022	SINAPI	KG	699,26	R\$ 15,88	R\$ 11.104,25
3.6.9	96557	CONCRETAGEM DE BLOCOS DE COROAMENTO , FCK 30 MPa, COM USO DE BOMBA ? LANÇAMENTO, ADENSAMENTO E ACABAMENTO. AF_06/2017	SINAPI	M3	65,16	R\$ 810,44	R\$ 52.808,27
3.7	CONCRETO ARMADO PARA FUNDAÇÕES - VIGAS BALDRAMES - MURO						R\$ 35.331,86
3.7.1	96619	LASTRO DE CONCRETO MAGRO, APLICADO EM BLOCOS DE COROAMENTO OU SAPATAS, ESPESSURA DE 5 CM. AF_01/2024	SINAPI	M2	44,46	R\$ 40,15	R\$ 1.785,07
3.7.2	94968	LASTRO DE CONCRETO NÃO ESTRUTURAL, ESPESSURA 7 CM, COM IMPERMEABILIZANTE - ENTRE BALDRAMES	SINAPI	M3	0,57	R\$ 409,55	R\$ 233,44
3.7.3	96536	FABRICAÇÃO, MONTAGEM E DESMONTAGEM DE FÓRMA PARA VIGA BALDRAME, EM MADEIRA SERRADA, E=25 MM, 4 UTILIZAÇÕES. AF_01/2024	SINAPI	M2	177,83	R\$ 66,26	R\$ 11.783,02
3.7.4	96545	ARMAÇÃO DE BLOCO UTILIZANDO AÇO CA-50 DE 8 MM - MONTAGEM. AF_01/2024	SINAPI	KG	474,53	R\$ 15,00	R\$ 7.117,95
3.7.5	92915	ARMAÇÃO DE ESTRUTURAS DIVERSAS DE CONCRETO ARMADO, EXCETO VIGAS, PILARES, LAJES E FUNDAÇÕES, UTILIZANDO AÇO CA-60 DE 5,0 MM - MONTAGEM. AF_06/2022	SINAPI	KG	226,77	R\$ 15,88	R\$ 3.601,11
3.7.6	96557	CONCRETAGEM DE BLOCOS DE COROAMENTO , FCK 30 MPa, COM USO DE BOMBA ? LANÇAMENTO, ADENSAMENTO E ACABAMENTO. AF_06/2017	SINAPI	M3	13,34	R\$ 810,44	R\$ 10.811,27
3.8	CONCRETO ARMADO PARA FUNDAÇÕES - VIGAS BALDRAMES - RESERVATÓRIO						R\$ 9.792,27
3.8.1	96619	LASTRO DE CONCRETO MAGRO, APLICADO EM BLOCOS DE COROAMENTO OU SAPATAS, ESPESSURA DE 5 CM. AF_01/2024	SINAPI	M2	7,65	R\$ 40,15	R\$ 307,15
3.8.2	96536	FABRICAÇÃO, MONTAGEM E DESMONTAGEM DE FÓRMA PARA VIGA BALDRAME, EM MADEIRA SERRADA, E=25 MM, 4 UTILIZAÇÕES. AF_01/2024	SINAPI	M2	45,89	R\$ 66,26	R\$ 3.040,67
3.8.3	96544	ARMAÇÃO DE BLOCO UTILIZANDO AÇO CA-50 DE 6,3 MM - MONTAGEM. AF_01/2024	SINAPI	KG	2,92	R\$ 16,84	R\$ 49,17
3.8.4	96545	ARMAÇÃO DE BLOCO UTILIZANDO AÇO CA-50 DE 8 MM - MONTAGEM. AF_01/2024	SINAPI	KG	5,49	R\$ 15,00	R\$ 82,35
3.8.5	96546	ARMAÇÃO DE BLOCO UTILIZANDO AÇO CA-50 DE 10 MM - MONTAGEM. AF_01/2024	SINAPI	KG	132,38	R\$ 13,05	R\$ 1.727,56
3.8.6	104920	ARMAÇÃO DE BLOCO, SAPATA ISOLADA, VIGA BALDRAME E SAPATA CORRIDA UTILIZANDO AÇO CA-50 DE 12,5 MM - MONTAGEM. AF_01/2024	SINAPI	KG	22,53	R\$ 9,98	R\$ 224,85
3.8.7	92915	ARMAÇÃO DE ESTRUTURAS DIVERSAS DE CONCRETO ARMADO, EXCETO VIGAS, PILARES, LAJES E FUNDAÇÕES, UTILIZANDO AÇO CA-60 DE 5,0 MM - MONTAGEM. AF_06/2022	SINAPI	KG	40,34	R\$ 15,88	R\$ 640,80
3.8.8	96557	CONCRETAGEM DE BLOCO DE COROAMENTO OU VIGA BALDRAME, FCK 30 MPa, COM USO DE BOMBA - LANÇAMENTO, ADENSAMENTO E ACABAMENTO. AF_01/2024	SINAPI	M3	4,59	R\$ 810,44	R\$ 3.719,92
3.9	CONCRETO ARMADO - RADIER - RESERVATÓRIO						R\$ 9.529,69
3.9.1	97086	FABRICAÇÃO, MONTAGEM E DESMONTAGEM DE FORMA PARA RADIER, PISO DE CONCRETO OU LAJE SOBRE SOLO, EM MADEIRA SERRADA, 4 UTILIZAÇÕES. AF_09/2021	SINAPI	M2	25,01	R\$ 140,72	R\$ 3.519,41
3.9.2	96545	ARMAÇÃO DE BLOCO UTILIZANDO AÇO CA-50 DE 8 MM - MONTAGEM. AF_01/2024	SINAPI	KG	266,49	R\$ 15,00	R\$ 3.997,35
3.9.3	97096	CONCRETAGEM DE RADIER, PISO DE CONCRETO OU LAJE SOBRE SOLO, FCK 30 MPa - LANÇAMENTO, ADENSAMENTO E ACABAMENTO. AF_09/2021	SINAPI	M3	2,87	R\$ 701,37	R\$ 2.012,93
3.10	CONCRETO ARMADO PARA FUNDAÇÕES - VIGAS BALDRAMES - METÁLICA						R\$ 1.866,88
3.10.1	96619	LASTRO DE CONCRETO MAGRO, APLICADO EM BLOCOS DE COROAMENTO OU SAPATAS, ESPESSURA DE 5 CM. AF_01/2024	SINAPI	M2	1,60	R\$ 40,15	R\$ 64,24
3.10.2	96534	FABRICAÇÃO, MONTAGEM E DESMONTAGEM DE FÓRMA PARA BLOCO DE COROAMENTO, EM MADEIRA SERRADA, E=25 MM, 4 UTILIZAÇÕES. AF_01/2024	SINAPI	M2	9,60	R\$ 76,20	R\$ 731,52
3.10.3	96546	ARMAÇÃO DE BLOCO UTILIZANDO AÇO CA-50 DE 10 MM - MONTAGEM. AF_01/2024	SINAPI	KG	22,46	R\$ 13,05	R\$ 293,10
3.10.4	96557	CONCRETAGEM DE BLOCO DE COROAMENTO OU VIGA BALDRAME, FCK 30 MPa, COM USO DE BOMBA - LANÇAMENTO, ADENSAMENTO E ACABAMENTO. AF_01/2024	SINAPI	M3	0,96	R\$ 810,44	R\$ 778,02
4	SUPERESTRUTURA						R\$ 1.645.001,76
4.1	CONCRETO ARMADO - PILARES						R\$ 152.684,44
4.1.1	92443	MONTAGEM E DESMONTAGEM DE FÓRMA DE PILARES RETANGULARES E ESTRUTURAS SIMILARES, PÉ-DIREITO SIMPLES, EM CHAPA DE MADEIRA COMPENSADA PLASTIFICADA, 18 UTILIZAÇÕES. AF_09/2020	SINAPI	M2	886,58	R\$ 46,40	R\$ 41.137,31
4.1.2	92760	ARMAÇÃO DE PILAR OU VIGA DE ESTRUTURA CONVENCIONAL DE CONCRETO ARMADO UTILIZANDO AÇO CA-50 DE 6,3 MM - MONTAGEM. AF_06/2022	SINAPI	KG	3,98	R\$ 12,26	R\$ 48,79
4.1.3	92762	ARMAÇÃO DE PILAR OU VIGA DE ESTRUTURA CONVENCIONAL DE CONCRETO ARMADO UTILIZANDO AÇO CA-50 DE 10,0 MM - MONTAGEM. AF_06/2022	SINAPI	KG	1.855,71	R\$ 10,09	R\$ 18.724,11
4.1.4	92763	ARMAÇÃO DE PILAR OU VIGA DE ESTRUTURA CONVENCIONAL DE CONCRETO ARMADO UTILIZANDO AÇO CA-50 DE 12,5 MM - MONTAGEM. AF_06/2022	SINAPI	KG	1.436,70	R\$ 8,46	R\$ 12.154,48
4.1.5	92764	ARMAÇÃO DE PILAR OU VIGA DE ESTRUTURA CONVENCIONAL DE CONCRETO ARMADO UTILIZANDO AÇO CA-50 DE 16,0 MM - MONTAGEM. AF_06/2022	SINAPI	KG	1.561,27	R\$ 8,16	R\$ 12.739,96
4.1.6	92765	ARMAÇÃO DE PILAR OU VIGA DE ESTRUTURA CONVENCIONAL DE CONCRETO ARMADO UTILIZANDO AÇO CA-50 DE 20,0 MM - MONTAGEM. AF_06/2022	SINAPI	KG	126,75	R\$ 9,21	R\$ 1.167,37
4.1.7	92759	ARMAÇÃO DE PILAR OU VIGA DE ESTRUTURA CONVENCIONAL DE CONCRETO ARMADO UTILIZANDO AÇO CA-60 DE 5,0 MM - MONTAGEM. AF_06/2022	SINAPI	KG	1.550,78	R\$ 13,18	R\$ 20.439,28
4.1.8	FNDE 239	CONCRETAGEM DE PILARES, FCK = 30 MPa, COM USO DE BOMBA - LANÇAMENTO, ADENSAMENTO E ACABAMENTO.	PRÓPRIA	M3	61,77	R\$ 749,12	R\$ 46.273,14
4.2	CONCRETO ARMADO - PILARES - MURO						R\$ 15.153,74
4.2.1	92443	MONTAGEM E DESMONTAGEM DE FÓRMA DE PILARES RETANGULARES E ESTRUTURAS SIMILARES, PÉ-DIREITO SIMPLES, EM CHAPA DE MADEIRA COMPENSADA PLASTIFICADA, 18 UTILIZAÇÕES. AF_09/2020	SINAPI	M2	96,16	R\$ 46,40	R\$ 4.461,82
4.2.2	92762	ARMAÇÃO DE PILAR OU VIGA DE ESTRUTURA CONVENCIONAL DE CONCRETO ARMADO UTILIZANDO AÇO CA-50 DE 10,0 MM - MONTAGEM. AF_06/2022	SINAPI	KG	536,77	R\$ 10,09	R\$ 5.416,01
4.2.3	92759	ARMAÇÃO DE PILAR OU VIGA DE ESTRUTURA CONVENCIONAL DE CONCRETO ARMADO UTILIZANDO AÇO CA-60 DE 5,0 MM - MONTAGEM. AF_06/2022	SINAPI	KG	133,16	R\$ 13,18	R\$ 1.755,05
4.2.4	FNDE 239	CONCRETAGEM DE PILARES, FCK = 30 MPa, COM USO DE BOMBA - LANÇAMENTO, ADENSAMENTO E ACABAMENTO.	PRÓPRIA	M3	4,70	R\$ 749,12	R\$ 3.520,86
4.3	CONCRETO ARMADO - PILARES E VIGAS- RESERVATÓRIO						R\$ 2.724,49
4.3.1	92443	MONTAGEM E DESMONTAGEM DE FÓRMA DE PILARES RETANGULARES E ESTRUTURAS SIMILARES, PÉ-DIREITO SIMPLES, EM CHAPA DE MADEIRA COMPENSADA PLASTIFICADA, 18 UTILIZAÇÕES. AF_09/2020	SINAPI	M2	16,00	R\$ 46,40	R\$ 742,40
4.3.2	92762	ARMAÇÃO DE PILAR OU VIGA DE ESTRUTURA CONVENCIONAL DE CONCRETO ARMADO UTILIZANDO AÇO CA-50 DE 10,0 MM - MONTAGEM. AF_06/2022	SINAPI	KG	79,45	R\$ 10,09	R\$ 801,65
4.3.3	92759	ARMAÇÃO DE PILAR OU VIGA DE ESTRUTURA CONVENCIONAL DE CONCRETO ARMADO UTILIZANDO AÇO CA-60 DE 5,0 MM - MONTAGEM. AF_06/2022	SINAPI	KG	27,61	R\$ 13,18	R\$ 363,90
4.3.4	FNDE 239	CONCRETAGEM DE PILARES, FCK = 30 MPa, COM USO DE BOMBA - LANÇAMENTO, ADENSAMENTO E ACABAMENTO.	PRÓPRIA	M3	1,09	R\$ 749,12	R\$ 816,54
4.4	CONCRETO ARMADO - VIGAS						R\$ 225.649,62
4.4.1	92479	MONTAGEM E DESMONTAGEM DE FÓRMA DE VIGA, ESCORAMENTO COM GARFO DE MADEIRA, PÉ-DIREITO SIMPLES, EM CHAPA DE MADEIRA PLASTIFICADA, 18 UTILIZAÇÕES. AF_09/2020	SINAPI	M2	1.194,01	R\$ 68,13	R\$ 81.347,90
4.4.2	92760	ARMAÇÃO DE PILAR OU VIGA DE ESTRUTURA CONVENCIONAL DE CONCRETO ARMADO UTILIZANDO AÇO CA-50 DE 6,3 MM - MONTAGEM. AF_06/2022	SINAPI	KG	252,60	R\$ 12,26	R\$ 3.096,88
4.4.3	92761	ARMAÇÃO DE PILAR OU VIGA DE ESTRUTURA CONVENCIONAL DE CONCRETO ARMADO UTILIZANDO AÇO CA-50 DE 8,0 MM - MONTAGEM. AF_06/2022	SINAPI	KG	1.146,06	R\$ 11,36	R\$ 13.019,24
4.4.4	92762	ARMAÇÃO DE PILAR OU VIGA DE ESTRUTURA CONVENCIONAL DE CONCRETO ARMADO UTILIZANDO AÇO CA-50 DE 10,0 MM - MONTAGEM. AF_06/2022	SINAPI	KG	1.635,22	R\$ 10,09	R\$ 16.499,37
4.4.5	92763	ARMAÇÃO DE PILAR OU VIGA DE ESTRUTURA CONVENCIONAL DE CONCRETO ARMADO UTILIZANDO AÇO CA-50 DE 12,5 MM - MONTAGEM. AF_06/2022	SINAPI	KG	1.699,59	R\$ 8,46	R\$ 14.378,53
4.4.6	92764	ARMAÇÃO DE PILAR OU VIGA DE ESTRUTURA CONVENCIONAL DE CONCRETO ARMADO UTILIZANDO AÇO CA-50 DE 16,0 MM - MONTAGEM. AF_06/2022	SINAPI	KG	916,38	R\$ 8,16	R\$ 7.477,86
4.4.7	92765	ARMAÇÃO DE PILAR OU VIGA DE ESTRUTURA CONVENCIONAL DE CONCRETO ARMADO UTILIZANDO AÇO CA-50 DE 20,0 MM - MONTAGEM. AF_06/2022	SINAPI	KG	193,83	R\$ 9,21	R\$ 1.785,17
4.4.8	92759	ARMAÇÃO DE PILAR OU VIGA DE ESTRUTURA CONVENCIONAL DE CONCRETO ARMADO UTILIZANDO AÇO CA-60 DE 5,0 MM - MONTAGEM. AF_06/2022	SINAPI	KG	1.649,70	R\$ 13,18	R\$ 21.743,05
4.4.9	FNDE 240	CONCRETAGEM DE VIGAS E LAJES, FCK=30 MPa, PARA LAJES MACIÇAS OU NERVURADAS COM USO DE BOMBA - LANÇAMENTO, ADENSAMENTO E ACABAMENTO.	PRÓPRIA	M3	88,34	R\$ 750,53	R\$ 66.301,82
4.5	CONCRETO ARMADO - VIGAS - MURO						R\$ 136.813,39
4.5.1	92479	MONTAGEM E DESMONTAGEM DE FÓRMA DE VIGA, ESCORAMENTO COM GARFO DE MADEIRA, PÉ-DIREITO SIMPLES, EM CHAPA DE MADEIRA PLASTIFICADA, 18 UTILIZAÇÕES. AF_09/2020	SINAPI	M2	1.055,77	R\$ 68,13	R\$ 71.929,61
4.5.2	92761	ARMAÇÃO DE PILAR OU VIGA DE ESTRUTURA CONVENCIONAL DE CONCRETO ARMADO UTILIZANDO AÇO CA-50 DE 8,0 MM - MONTAGEM. AF_06/2022	SINAPI	KG	433,11	R\$ 11,36	R\$ 4.920,13

4.5.3	92762	ARMAÇÃO DE PILAR OU VIGA DE ESTRUTURA CONVENCIONAL DE CONCRETO ARMADO UTILIZANDO AÇO CA-50 DE 10,0 MM - MONTAGEM. AF_06/2022	SINAPI	KG		45,49	R\$ 10,09	R\$ '458,99
4.5.4	92763	ARMAÇÃO DE PILAR OU VIGA DE ESTRUTURA CONVENCIONAL DE CONCRETO ARMADO UTILIZANDO AÇO CA-50 DE 12,5 MM - MONTAGEM. AF_06/2022	SINAPI	KG		3,47	R\$ 8,46	R\$ '29,36
4.5.5	92759	ARMAÇÃO DE PILAR OU VIGA DE ESTRUTURA CONVENCIONAL DE CONCRETO ARMADO UTILIZANDO AÇO CA-60 DE 5,0 MM - MONTAGEM. AF_06/2022	SINAPI	KG		226,89	R\$ 13,18	R\$ '2.990,41
4.5.6	FNDE 240	CONCRETAGEM DE VIGAS E LAJES, FCK=30 MPA, PARA LAJES MACIÇAS OU NERVURADAS COM USO DE BOMBA - LANÇAMENTO, ADENSAMENTO E ACABAMENTO.	PRÓPRIA	M3		75,26	R\$ 750,53	R\$ '56.484,89
4.6	CONCRETO ARMADO PARA VERGAS							R\$ 7.154,28
4.6.1	93184	VERGA PRÉ-MOLDADA PARA PORTAS COM ATÉ 1,5 M DE VÃO. AF_03/2016	SINAPI	M		238,00	R\$ 30,06	R\$ '7.154,28
4.7	CONCRETO ARMADO - PISO PARA QUADRA							R\$ 50.028,17
4.7.1	92526	MONTAGEM E DESMONTAGEM DE FÓRMA DE LAJE MACIÇA, PÉ-DIREITO SIMPLES, EM CHAPA DE MADEIRA COMPENSADA PLASTIFICADA. 10 UTILIZAÇÕES. AF_09/2020	SINAPI	M2		5,04	R\$ 38,34	R\$ '193,23
4.7.2	97113	APLICAÇÃO DE LONA PLÁSTICA PARA EXECUÇÃO DE PAVIMENTOS DE CONCRETO. AF_04/2022	SINAPI	M2		416,00	R\$ 2,47	R\$ '1.027,52
4.7.3	97088	ARMAÇÃO PARA EXECUÇÃO DE RADIER, PISO DE CONCRETO OU LAJE SOBRE SOLO, COM USO DE TELA Q-92. AF_09/2021	SINAPI	KG		615,58	R\$ 16,50	R\$ '10.157,07
4.7.4	101747	PISO EM CONCRETO 20 MPA PREPARO MECÂNICO, ESPESSURA 7CM. AF_09/2020	SINAPI	M2		416,00	R\$ 82,44	R\$ '34.295,04
4.7.5	100324	LASTRO COM MATERIAL GRANULAR (PEDRA BRITADA N.1 E PEDRA BRITADA N.2), APLICADO EM PISOS OU LAJES SOBRE SOLO, ESPESSURA DE "10 CM". AF_01/2024	SINAPI	M3		20,80	R\$ 209,39	R\$ '4.355,31
4.8	CONCRETO ARMADO - LAJE							R\$ 11.687,84
4.8.1	92514	MONTAGEM E DESMONTAGEM DE FÓRMA DE LAJE MACIÇA, PÉ-DIREITO SIMPLES, EM CHAPA DE MADEIRA COMPENSADA RESINADA. 4 UTILIZAÇÕES. AF_09/2020	SINAPI	M2		98,73	R\$ 47,87	R\$ '4.726,21
4.8.2	92769	ARMAÇÃO DE LAJE DE ESTRUTURA CONVENCIONAL DE CONCRETO ARMADO UTILIZANDO AÇO CA-50 DE 6,3 MM - MONTAGEM. AF_06/2022	SINAPI	KG		6,58	R\$ 11,73	R\$ '77,18
4.8.3	92768	ARMAÇÃO DE LAJE DE ESTRUTURA CONVENCIONAL DE CONCRETO ARMADO UTILIZANDO AÇO CA-60 DE 5,0 MM - MONTAGEM. AF_06/2022	SINAPI	KG		106,96	R\$ 12,65	R\$ '1.353,04
4.8.4	FNDE 240	CONCRETAGEM DE VIGAS E LAJES, FCK=30 MPA, PARA LAJES MACIÇAS OU NERVURADAS COM USO DE BOMBA - LANÇAMENTO, ADENSAMENTO E ACABAMENTO.	PRÓPRIA	M3		7,37	R\$ 750,53	R\$ '5.531,41
4.9	CONCRETO ARMADO - LAJE - MURO							R\$ 1.345,36
4.9.1	92514	MONTAGEM E DESMONTAGEM DE FÓRMA DE LAJE MACIÇA, PÉ-DIREITO SIMPLES, EM CHAPA DE MADEIRA COMPENSADA RESINADA. 4 UTILIZAÇÕES. AF_09/2020	SINAPI	M2		10,45	R\$ 47,87	R\$ '500,24
4.9.2	92768	ARMAÇÃO DE LAJE DE ESTRUTURA CONVENCIONAL DE CONCRETO ARMADO UTILIZANDO AÇO CA-60 DE 5,0 MM - MONTAGEM. AF_06/2022	SINAPI	KG		18,75	R\$ 12,65	R\$ '237,19
4.9.3	FNDE 240	CONCRETAGEM DE VIGAS E LAJES, FCK=30 MPA, PARA LAJES MACIÇAS OU NERVURADAS COM USO DE BOMBA - LANÇAMENTO, ADENSAMENTO E ACABAMENTO.	PRÓPRIA	M3		0,81	R\$ 750,53	R\$ '607,93
4.10	CONCRETO ARMADO - LAJE - RESERVATÓRIO							R\$ 1.246,80
4.10.1	92514	MONTAGEM E DESMONTAGEM DE FÓRMA DE LAJE MACIÇA, PÉ-DIREITO SIMPLES, EM CHAPA DE MADEIRA COMPENSADA RESINADA. 4 UTILIZAÇÕES. AF_09/2020	SINAPI	M2		4,51	R\$ 47,87	R\$ '215,89
4.10.2	92770	ARMAÇÃO DE LAJE DE ESTRUTURA CONVENCIONAL DE CONCRETO ARMADO UTILIZANDO AÇO CA-50 DE 8,0 MM - MONTAGEM. AF_06/2022	SINAPI	KG		65,21	R\$ 10,86	R\$ '708,18
4.10.3	FNDE 240	CONCRETAGEM DE VIGAS E LAJES, FCK=30 MPA, PARA LAJES MACIÇAS OU NERVURADAS COM USO DE BOMBA - LANÇAMENTO, ADENSAMENTO E ACABAMENTO.	PRÓPRIA	M3		0,43	R\$ 750,53	R\$ '322,73
4.11	ESTRUTURA METÁLICA							R\$ 835.454,76
4.11.1	100775	ESTRUTURA TRELIÇA DE COBERTURA, TIPO FINK, COM LIGAÇÕES SOLDADAS, INCLUSOS PERFIS METÁLICOS, CHAPAS METÁLICAS, MÃO DE OBRA E TRANSPORTE COM GUINDASTE - FORNECIMENTO E INSTALAÇÃO. AF_01/2020 - PSA	SINAPI	KG		61.475,70	R\$ 13,59	R\$ '835.454,76
4.12	PISO DE CONCRETO							R\$ 205.058,87
4.12.1	PAVIMENTAÇÃO INTERNA - PISO DE CONCRETO 7 CM							R\$ 150.941,74
4.12.1.1	97083	COMPACTAÇÃO MECÂNICA DE SOLO PARA EXECUÇÃO DE RADIER, PISO DE CONCRETO OU LAJE SOBRE SOLO, COM COMPACTADOR DE SOLOS A PERCUSSÃO. AF_09/2021	SINAPI	M2		2.036,81	R\$ 3,20	R\$ '6.517,79
4.12.1.2	96622	LASTRO COM MATERIAL GRANULAR, APLICADO EM PISOS OU LAJES SOBRE SOLO, ESPESSURA DE "5 CM". AF_01/2024	SINAPI	M3		101,84	R\$ 246,93	R\$ '25.147,35
4.12.1.3	97087	CAMADA SEPARADORA PARA EXECUÇÃO DE RADIER, PISO DE CONCRETO OU LAJE SOBRE SOLO, EM LONA PLÁSTICA. AF_09/2021	SINAPI	M2		2.036,81	R\$ 2,52	R\$ '5.132,76
4.12.1.4	94991	EXECUÇÃO DE PASSEIO (CALÇADA) OU PISO DE CONCRETO COM CONCRETO MOLDADO IN LOCO, USINADO C20, ACABAMENTO CONVENCIONAL, NÃO ARMADO. AF_08/2022	SINAPI	M3		142,58	R\$ 800,56	R\$ '114.143,84
4.12.2	PAVIMENTAÇÃO EXTERNA - CALÇADA - PISO DE CONCRETO 7 CM							R\$ 54.117,13
4.12.2.1	97083	COMPACTAÇÃO MECÂNICA DE SOLO PARA EXECUÇÃO DE RADIER, PISO DE CONCRETO OU LAJE SOBRE SOLO, COM COMPACTADOR DE SOLOS A PERCUSSÃO. AF_09/2021	SINAPI	M2		730,26	R\$ 3,20	R\$ '2.336,83
4.12.2.2	96622	LASTRO COM MATERIAL GRANULAR, APLICADO EM PISOS OU LAJES SOBRE SOLO, ESPESSURA DE "5 CM". AF_01/2024	SINAPI	M3		36,51	R\$ 246,93	R\$ '9.015,41
4.12.2.3	97087	CAMADA SEPARADORA PARA EXECUÇÃO DE RADIER, PISO DE CONCRETO OU LAJE SOBRE SOLO, EM LONA PLÁSTICA. AF_09/2021	SINAPI	M2		730,26	R\$ 2,52	R\$ '1.840,26
4.12.2.4	94991	EXECUÇÃO DE PASSEIO (CALÇADA) OU PISO DE CONCRETO COM CONCRETO MOLDADO IN LOCO, USINADO C20, ACABAMENTO CONVENCIONAL, NÃO ARMADO. AF_08/2022	SINAPI	M3		51,12	R\$ 800,56	R\$ '40.924,63
5	SISTEMA DE VEDAÇÃO VERTICAL							R\$ 241.356,57
5.1	ELEMENTOS VAZADOS							R\$ 27.566,15
5.1.1	101161	ALVENARIA DE VEDAÇÃO COM ELEMENTO VAZADO DE CONCRETO (COBOGÔ) DE 7X50X50CM E ARGAMASSA DE ASSENTAMENTO COM PREPARO EM BETONEIRA. AF_05/2020	SINAPI	M2		122,25	R\$ 225,49	R\$ '27.566,15
5.2	ALVENARIA DE VEDAÇÃO							R\$ 132.458,31
5.2.1	103324	ALVENARIA DE VEDAÇÃO DE BLOCOS CERÂMICOS FURADOS NA VERTICAL DE 14X19X39 CM (ESPESSURA 14 CM) E ARGAMASSA DE ASSENTAMENTO COM PREPARO EM BETONEIRA. AF_12/2021	SINAPI	M2		1.406,55	R\$ 75,89	R\$ '106.743,08
5.2.2	103322	ALVENARIA DE VEDAÇÃO DE BLOCOS CERÂMICOS FURADOS NA VERTICAL DE 9X19X39 CM (ESPESSURA 9 CM) E ARGAMASSA DE ASSENTAMENTO COM PREPARO EM BETONEIRA. AF_12/2021	SINAPI	M2		345,27	R\$ 56,49	R\$ '19.504,30
5.2.3	103327	ALVENARIA DE VEDAÇÃO DE BLOCOS CERÂMICOS FURADOS NA VERTICAL DE 19X19X39 CM (ESPESSURA 19 CM) E ARGAMASSA DE ASSENTAMENTO COM PREPARO MANUAL. AF_12/2021	SINAPI	M2		9,36	R\$ 92,55	R\$ '866,27
5.2.4	103328	ALVENARIA DE VEDAÇÃO DE BLOCOS CERÂMICOS FURADOS NA HORIZONTAL DE 9X19X19 CM (ESPESSURA 9 CM) E ARGAMASSA DE ASSENTAMENTO COM PREPARO EM BETONEIRA. AF_12/2021 - SÓCULOS	SINAPI	M2		6,85	R\$ 89,30	R\$ '611,71
5.2.5	93201	FIXAÇÃO (ENCUNHAMENTO) DE ALVENARIA DE VEDAÇÃO COM ARGAMASSA APLICADA COM COLHER. AF_03/2016	SINAPI	M		706,41	R\$ 6,70	R\$ '4.732,95
5.3	DIVISÓRIAS							R\$ 48.356,83
5.3.1	102253	DIVISÓRIA SANITÁRIA, TIPO CABINE, EM GRANITO CINZA POLIDO, ESP = 3CM, ASSENTADO COM ARGAMASSA COLANTE AC III-E, EXCLUSIVE FERRAGENS. AF_01/2021	SINAPI	M2		25,54	R\$ 663,28	R\$ '16.940,17
5.3.2	FNDE 63	DIVISÓRIA ARTICULADA DE 70 MM DE ESPESSURA EM MDF, REVESTIDO EM LAMINADO MELAMÍNICO	PRÓPRIA	M2		19,87	R\$ 588,24	R\$ '11.688,33
5.3.3	96370	FECHAMENTO DE SHAFTS COM PLACAS DE GESSO ACARTONADO	SINAPI	M2		48,19	R\$ 61,96	R\$ '2.985,85
5.3.4	FNDE 129	INSTALAÇÃO DE BOX DE VIDRO TEMPERADO, E = 10 MM, ENCAIXADO EM PERFIL U	PRÓPRIA	M2		7,20	R\$ 319,54	R\$ '2.300,69
5.3.5	FNDE 62	FECHAMENTO EM PLACA CIMENTÍCIA, ESPESSURA 10 MM	PRÓPRIA	M2		168,28	R\$ 85,82	R\$ '14.441,79
5.4	ALVENARIA DE VEDAÇÃO - MURO							R\$ 32.975,28
5.4.1	103324	ALVENARIA DE VEDAÇÃO DE BLOCOS CERÂMICOS FURADOS NA VERTICAL DE 14X19X39 CM (ESPESSURA 14 CM) E ARGAMASSA DE ASSENTAMENTO COM PREPARO EM BETONEIRA. AF_12/2021	SINAPI	M2		11,60	R\$ 75,89	R\$ '880,32
5.4.2	103322	ALVENARIA DE VEDAÇÃO DE BLOCOS CERÂMICOS FURADOS NA VERTICAL DE 9X19X39 CM (ESPESSURA 9 CM) E ARGAMASSA DE ASSENTAMENTO COM PREPARO EM BETONEIRA. AF_12/2021	SINAPI	M2		536,48	R\$ 56,49	R\$ '30.305,76
5.4.3	93201	FIXAÇÃO (ENCUNHAMENTO) DE ALVENARIA DE VEDAÇÃO COM ARGAMASSA APLICADA COM COLHER. AF_03/2016	SINAPI	M		247,99	R\$ 6,70	R\$ '1.661,53
5.4.4	103322	ALVENARIA DE VEDAÇÃO DE BLOCOS CERÂMICOS FURADOS NA VERTICAL DE 9X19X39 CM (ESPESSURA 9 CM) E ARGAMASSA DE ASSENTAMENTO COM PREPARO EM BETONEIRA - SÓCULOS - GÁS	SINAPI	M2		2,26	R\$ 56,49	R\$ '127,67
6	ESQUADRIAS							R\$ 380.279,17
6.1	PORTAS DE MADEIRA							R\$ 26.983,69
6.1.1	FNDE 130	PM1 - KIT DE PORTA DE MADEIRA FRISADA, SEMI-OCA (LEVE OU MÉDIA), PADRÃO MÉDIO, 80X210CM, ESPESSURA DE 3,5CM, ITENS INCLUSOS: DOBRADIÇAS, MONTAGEM E INSTALAÇÃO DE BATENTE, FECHADURA COM EXECUÇÃO DO FURO - FORNECIMENTO E INSTALAÇÃO	PRÓPRIA	UN		9,00	R\$ 1.087,86	R\$ '9.790,74
6.1.2	FNDE 131	PM2 - KIT DE PORTA DE MADEIRA TIPO VENEZIANA, 80X210CM (ESPESSURA DE 3CM), PADRÃO MÉDIO, ITENS INCLUSOS: DOBRADIÇAS, MONTAGEM E INSTALAÇÃO DE BATENTE, FECHADURA COM EXECUÇÃO DO FURO - FORNECIMENTO E INSTALAÇÃO	PRÓPRIA	UN		6,00	R\$ 1.807,05	R\$ '10.842,30
6.1.3	FNDE 132	PM3 - KIT DE PORTA DE MADEIRA FRISADA, SEMI-OCA (LEVE OU MÉDIA), PADRÃO MÉDIO, 80X210CM, ESPESSURA DE 3,5CM, ITENS INCLUSOS: DOBRADIÇAS, MONTAGEM E INSTALAÇÃO DE BATENTE, FECHADURA COM EXECUÇÃO DO FURO - FORNECIMENTO E INSTALAÇÃO	PRÓPRIA	UN		5,00	R\$ 1.087,86	R\$ '5.439,30
6.1.4	FNDE 133	INSTALAÇÃO DE VIDRO LISO INCOLOR ESQUADRIA PM3, E = 6 MM, EM ESQUADRIA DE MADEIRA, FIXADO COM BAGUETE	PRÓPRIA	M2		4,60	R\$ 198,12	R\$ '911,35
6.2	FERRAGENS E ACESSÓRIOS							R\$ 4.283,14
6.2.1	100705	TARJETA TIPO LIVRE-OCUPADO PARA PORTA DE BANHEIRO. AF_12/2019	SINAPI	UN		11,00	R\$ 85,40	R\$ '939,40
6.2.2	100866	BARRA DE APOIO RETA, EM AÇO INOX POLIDO, COMPRIMENTO 60CM, FIXADA NA PAREDE - FORNECIMENTO E INSTALAÇÃO. AF_01/2020	SINAPI	UN		6,00	R\$ 353,78	R\$ '2.122,68
6.2.3	FNDE 04	CHAPA METÁLICA (ALUMÍNIO) 0,90 M X 0,40 M, ESPESSURA 1 MM PARA AS PORTAS	PRÓPRIA	M²		6,40	R\$ 190,79	R\$ '1.221,06
6.3	PORTAS EM ALUMÍNIO							R\$ 63.988,97
6.3.1	FNDE 134	PORTA DE ABRIR - PA1 - 100 X 210 CM EM CHAPA DE ALUMÍNIO, TIPO VENEZIANA COM GUARNIÇÃO, FIXAÇÃO COM PARAFUSOS - FORNECIMENTO E INSTALAÇÃO - CONFORME PROJETO DE ESQUADRIAS	PRÓPRIA	M2		4,20	R\$ 465,10	R\$ '1.953,42
6.3.2	FNDE 135	PORTA DE ABRIR - PA2 - 90 X 210 CM EM CHAPA DE ALUMÍNIO, TIPO VENEZIANA COM GUARNIÇÃO, FIXAÇÃO COM PARAFUSOS - FORNECIMENTO E INSTALAÇÃO - CONFORME PROJETO DE ESQUADRIAS	PRÓPRIA	M2		3,78	R\$ 646,45	R\$ '2.443,58
6.3.3	FNDE 136	PORTA DE ABRIR - PA3 - 90 X 210 CM EM CHAPA DE ALUMÍNIO, TIPO VENEZIANA COM GUARNIÇÃO, FIXAÇÃO COM PARAFUSOS - FORNECIMENTO E INSTALAÇÃO - CONFORME PROJETO DE ESQUADRIAS	PRÓPRIA	M2		11,34	R\$ 646,45	R\$ '7.330,74
6.3.4	FNDE 137	PORTA DE ABRIR - PA4 - 80 X 185 CM EM CHAPA DE ALUMÍNIO, TIPO VENEZIANA COM GUARNIÇÃO, FIXAÇÃO COM PARAFUSOS - FORNECIMENTO E INSTALAÇÃO - CONFORME PROJETO DE ESQUADRIAS	PRÓPRIA	M2		6,60	R\$ 646,45	R\$ '4.266,57



6.3.5	FNDE 138	PORTA DE ABRIR - PA5 - 70 X 165 CM EM CHAPA DE ALUMÍNIO, TIPO VENEZIANA COM GUARNIÇÃO, FIXAÇÃO COM PARAFUSOS - FORNECIMENTO E INSTALAÇÃO - CONFORME PROJETO DE ESQUADRIAS	PRÓPRIA	M2	6,93	R\$ 646,45	R\$ 4.479,90
6.3.6	FNDE 139	PORTA DE ABRIR - PA6 - 170 X 215 + 70 CM EM CHAPA DE ALUMÍNIO COM BANDEIRA E VIDRO - CONFORME PROJETO DE ESQUADRIAS, INCLUSIVE FERRAGENS E VIDRO MONOLÍTICO	PRÓPRIA	M2	38,76	R\$ 465,10	R\$ 18.027,28
6.3.7	FNDE 140	PORTA DE CORRER - PA7 - 420 X 215 + 70 CM EM CHAPA DE ALUMÍNIO COM BANDEIRA E VIDRO - CONFORME PROJETO DE ESQUADRIAS, INCLUSIVE FERRAGENS E VIDRO	PRÓPRIA	M2	35,91	R\$ 465,10	R\$ 16.701,74
6.3.8	FNDE 141	PORTA DE CORRER - PA8 - 210 X 215 + 70 CM EM CHAPA DE ALUMÍNIO COM BANDEIRA E VIDRO - CONFORME PROJETO DE ESQUADRIAS, INCLUSIVE FERRAGENS E VIDRO	PRÓPRIA	M2	5,99	R\$ 465,10	R\$ 2.785,95
6.3.9	FNDE 142	PORTA DE ABRIR - PA9 - 120 X 210 + 65 CM EM CHAPA DE ALUMÍNIO COM BANDEIRA E VENEZIANA - CONFORME PROJETO DE ESQUADRIAS, INCLUSIVE FERRAGENS	PRÓPRIA	M2	3,30	R\$ 465,10	R\$ 1.534,83
6.3.10	FNDE 143	PORTA DE CORRER - PA10 - 175 X 230 CM EM CHAPA DE ALUMÍNIO COM VENEZIANA - CONFORME PROJETO DE ESQUADRIAS, INCLUSIVE FERRAGENS	PRÓPRIA	M2	5,52	R\$ 465,10	R\$ 2.567,35
6.3.11	FNDE 144	PORTA DE CORRER - PA11 - 230 X 240 CM EM CHAPA DE ALUMÍNIO COM VENEZIANA - CONFORME PROJETO DE ESQUADRIAS, INCLUSIVE FERRAGENS	PRÓPRIA	M2	4,08	R\$ 465,10	R\$ 1.897,61
6.4	JANELAS DE ALUMÍNIO						R\$ 127.794,42
6.4.1	FNDE 145	JANELA DE ALUMÍNIO - JA-1 - 210 X 130 CM COMPLETA, CONFORME PROJETO DE ESQUADRIAS - GUILHOTINA - INCLUSO VIDRO	PRÓPRIA	M2	5,46	R\$ 636,25	R\$ 3.473,93
6.4.2	FNDE 146	JANELA DE ALUMÍNIO - JA-2 - 150 X 140 CM COMPLETA, CONFORME PROJETO DE ESQUADRIAS - CORRER - INCLUSO VIDRO	PRÓPRIA	M2	2,10	R\$ 327,94	R\$ 688,67
6.4.3	FNDE 147	JANELA DE ALUMÍNIO - JA-3 - 280 X 205 CM COMPLETA, CONFORME PROJETO DE ESQUADRIAS - CORRER COM BANDEIRA - INCLUSO VIDRO	PRÓPRIA	M2	5,74	R\$ 327,94	R\$ 1.882,38
6.4.4	FNDE 148	JANELA DE ALUMÍNIO - JA-4 - 280 X 185 CM COMPLETA, CONFORME PROJETO DE ESQUADRIAS - CORRER COM BANDEIRA - INCLUSO VIDRO MONOLÍTICO	PRÓPRIA	M2	10,36	R\$ 327,94	R\$ 3.397,46
6.4.5	FNDE 149	JANELA DE ALUMÍNIO - JA-5 - 350 X 185 CM COMPLETA, CONFORME PROJETO DE ESQUADRIAS - CORRER COM BANDEIRA - INCLUSO VIDRO	PRÓPRIA	M2	19,43	R\$ 327,94	R\$ 6.371,87
6.4.6	FNDE 151	JANELA DE ALUMÍNIO - JA-6, 350 X 120 CM COMPLETA, CONFORME PROJETO DE ESQUADRIAS - FIXA - INCLUSO VIDRO	PRÓPRIA	M2	4,20	R\$ 681,47	R\$ 2.862,17
6.4.7	FNDE 152	JANELA DE ALUMÍNIO - JA-7 - 280 X 230 CM COMPLETA, CONFORME PROJETO DE ESQUADRIAS - FIXA COM BANDEIRA - INCLUSO VIDRO	PRÓPRIA	M2	19,32	R\$ 681,47	R\$ 13.166,00
6.4.8	FNDE 153	JANELA DE ALUMÍNIO - JA-8, 700 X 230 CM COMPLETA, CONFORME PROJETO DE ESQUADRIAS - FIXA COM BANDEIRA - INCLUSO VIDRO	PRÓPRIA	M2	20,30	R\$ 681,47	R\$ 13.833,84
6.4.9	FNDE 154	JANELA DE ALUMÍNIO - JA-9 - 85 X 210 CM COMPLETA, CONFORME PROJETO DE ESQUADRIAS MAXIM-AR - INCLUSO VIDRO	PRÓPRIA	M2	53,55	R\$ 681,47	R\$ 36.492,72
6.4.10	FNDE 155	JANELA DE ALUMÍNIO - JA-10 - 150 X 60 CM COMPLETA, CONFORME PROJETO DE ESQUADRIAS - MAXIM-AR - INCLUSO VIDRO	PRÓPRIA	M2	12,60	R\$ 636,25	R\$ 8.016,75
6.4.11	FNDE 156	JANELA DE ALUMÍNIO - JA-11 - 150 X 80 CM COMPLETA, CONFORME PROJETO DE ESQUADRIAS - MAXIM-AR - INCLUSO VIDRO	PRÓPRIA	M2	2,40	R\$ 636,25	R\$ 1.527,00
6.4.12	FNDE 157	JANELA DE ALUMÍNIO - JA-12 - 280 X 80 CM COMPLETA, CONFORME PROJETO DE ESQUADRIAS - MAXIM-AR - INCLUSO VIDRO	PRÓPRIA	M2	20,16	R\$ 636,25	R\$ 12.826,80
6.4.13	FNDE 158	JANELA DE ALUMÍNIO - JA-13 - 280 X 60 CM COMPLETA, CONFORME PROJETO DE ESQUADRIAS - MAXIM-AR - INCLUSO VIDRO	PRÓPRIA	M2	3,36	R\$ 636,25	R\$ 2.137,80
6.4.14	FNDE 159	JANELA DE ALUMÍNIO - JA-14 - 280 X 185 CM COMPLETA, CONFORME PROJETO DE ESQUADRIAS - MAXIM-AR - INCLUSO VIDRO MONOLÍTICO	PRÓPRIA	M2	15,54	R\$ 636,25	R\$ 9.887,33
6.4.15	FNDE 160	JANELA DE ALUMÍNIO - JA-15 - 350 X 80 CM COMPLETA, CONFORME PROJETO DE ESQUADRIAS - MAXIM-AR - INCLUSO VIDRO	PRÓPRIA	M2	16,80	R\$ 636,25	R\$ 10.689,00
6.4.16	FNDE 05	TELA TIPO MOSQUITUEIRO - FIXADA NA ESQUADRIA - CONFORME PROJETO DE ESQUADRIAS	PRÓPRIA	M2	2,73	R\$ 198,06	R\$ 540,70
6.5	VIDROS						R\$ 2.910,44
6.5.1	FNDE 12	ESPELHO CRISTAL, ESPESSURA 4MM, COM PARAFUSOS DE FIXAÇÃO, SEM MOLDURA	PRÓPRIA	M2	6,65	R\$ 437,66	R\$ 2.910,44
6.6	ESQUADRIA - GERAL						R\$ 154.318,51
6.6.1	FNDE 100	P01 - PORTÃO METÁLICO DE ABRIR, 3,50 X 2,20 M, COM CHAPA METÁLICA CARBONO PERFURADA, INCLUSO PINTURA, CONFORME PROJETO DE ESQUADRIAS	PRÓPRIA	M2	7,70	R\$ 718,27	R\$ 5.530,68
6.6.2	FNDE 102	P02 - PORTÃO METÁLICO TIPO GRADIL 3,40 X 2,38 M, MALHA 5 X 20CM - FIO 5,00MM, REVESTIDOS EM POLIESTER POR PROCESSO DE PINTURA ELETROSTÁTICA (GRADIL) NA COR BRANCA - FORNECIMENTO E INSTALAÇÃO	PRÓPRIA	M2	8,09	R\$ 1.097,43	R\$ 8.878,21
6.6.3	FNDE 101	P03 - PORTÃO METÁLICO DE ABRIR, 1,80 X 1,80 M, COM CHAPA METÁLICA CARBONO PERFURADA, INCLUSO PINTURA, CONFORME PROJETO DE ESQUADRIAS	PRÓPRIA	M2	3,24	R\$ 718,27	R\$ 2.327,19
6.6.4	FNDE 103	P04 - PORTÃO METÁLICO NYLOR 0,90 X 2,03 M, MALHA 5 X 20CM - FIO 5,00MM, REVESTIDOS EM POLIESTER POR PROCESSO DE PINTURA ELETROSTÁTICA (GRADIL) NA COR BRANCA - FORNECIMENTO E INSTALAÇÃO	PRÓPRIA	M2	1,83	R\$ 1.097,43	R\$ 2.008,30
6.6.5	FNDE 105	FECHAMENTO EM CHAPA METÁLICA PERFURADA, INCLUSO PINTURA, CONFORME PROJETO (GR1, GR2)	PRÓPRIA	M2	34,69	R\$ 697,14	R\$ 24.183,79
6.6.6	FNDE 104	GRADIL METÁLICO E TELA DE AÇO GALVANIZADO FIO 12 BWG, MALHA 2" - JARDIM VERTICAL	PRÓPRIA	M2	104,15	R\$ 64,81	R\$ 6.749,96
6.6.7	FNDE 61	FECHAMENTO COM CHAPA METÁLICA PERFURADA, INCLUSO PINTURA, CONFORME PROJETO	PRÓPRIA	M2	151,60	R\$ 690,24	R\$ 104.640,38
7	SISTEMAS DE COBERTURA						R\$ 491.233,46
7.1	EDIFICAÇÃO						R\$ 412.707,45
7.1.1	FNDE 20	TELHA TERMOISOLANTE REVESTIDA EM AÇO GALVALUME, FACE SUPERIOR TRAPEZOIDAL E FACE INFERIOR PLANA (NÃO INCLUI ACESSÓRIOS DE FIXAÇÃO), REVEST COM ESPESSURA DE 0,50 MM, COM PRE-PINTURA DE COR BRANCA NAS DUAS FACES, NÚCLEO EM POLIOCIANURATO (PIR) COM ESPESSURA DE 50 MM	PRÓPRIA	M2	1.858,82	R\$ 149,86	R\$ 278.562,77
7.1.2	FNDE 64	CHAPA POLICARBONATO ALVEOLAR CRISTAL ESP = 6mm	PRÓPRIA	M2	9,37	R\$ 108,24	R\$ 1.014,21
7.1.3	FNDE 161	CALHA EM CHAPA DE AÇO GALVANIZADO (30x15 cm)	PRÓPRIA	M	88,71	R\$ 89,78	R\$ 7.964,38
7.1.4	FNDE 162	CALHA EM CHAPA DE AÇO GALVANIZADO (35x15cm)	PRÓPRIA	M	64,60	R\$ 89,78	R\$ 5.799,79
7.1.5	FNDE 163	CALHA EM CHAPA DE AÇO GALVANIZADO (35x20cm)	PRÓPRIA	M	63,20	R\$ 89,78	R\$ 5.674,10
7.1.6	FNDE 164	CALHA EM CHAPA DE AÇO GALVANIZADO (42,5x15cm)	PRÓPRIA	M	20,90	R\$ 89,78	R\$ 1.876,40
7.1.7	FNDE 165	CALHA EM CHAPA DE AÇO GALVANIZADO (45x15cm)	PRÓPRIA	M	190,78	R\$ 89,78	R\$ 17.128,23
7.1.8	FNDE 166	CALHA EM CHAPA DE AÇO GALVANIZADO (40x20cm)	PRÓPRIA	M	74,16	R\$ 89,78	R\$ 6.658,08
7.1.9	FNDE 65	CUMEIRA NORMAL PARA TELHA TRAPEZOIDAL DE AÇO, E = 0,5 MM, INCLUSO ACESSÓRIOS DE FIXAÇÃO E IÇAMENTO	PRÓPRIA	M	157,49	R\$ 157,03	R\$ 24.730,65
7.1.10	FNDE 167	PINGADEIRA EM CHAPA DE AÇO GALVANIZADO	PRÓPRIA	M	307,09	R\$ 52,60	R\$ 16.152,93
7.1.11	FNDE 168	RUFO-PINGADEIRA EM CHAPA DE AÇO GALVANIZADO	PRÓPRIA	M	421,05	R\$ 52,60	R\$ 22.147,23
7.1.12	FNDE 169	RUFO EM CHAPA DE AÇO GALVANIZADO	PRÓPRIA	M	206,80	R\$ 52,60	R\$ 10.877,68
7.1.13	FNDE 170	CONTRA-RUFO LATERAL ACABAMENTO CALHA EM CHAPA METÁLICA DOBRADA, DESENVOLVIMENTO 39 CM	PRÓPRIA	M	268,46	R\$ 52,60	R\$ 14.121,00
7.2	QUADRA						R\$ 78.526,01
7.2.1	94213	TELHAMENTO COM TELHA DE AÇO/ALUMÍNIO E = 0,5 MM, COM ATÉ 2 ÁGUAS, INCLUSO IÇAMENTO. AF_07/2019	SINAPI	M2	724,81	R\$ 54,10	R\$ 39.212,22
7.2.2	FNDE 65	CUMEIRA NORMAL PARA TELHA TRAPEZOIDAL DE AÇO, E = 0,5 MM, INCLUSO ACESSÓRIOS DE FIXAÇÃO E IÇAMENTO	PRÓPRIA	M	32,30	R\$ 157,03	R\$ 5.072,07
7.2.3	FNDE 171	TELHAMENTO COM TELHA DE AÇO/ALUMÍNIO E = 0,5 MM, TELHA METÁLICA PERFURADA PARA FECHAMENTO, INCLUSO IÇAMENTO	PRÓPRIA	M2	632,70	R\$ 54,12	R\$ 34.241,72
8	IMPERMEABILIZAÇÃO						R\$ 62.781,09
8.1	FNDE 172	IMPERMEABILIZAÇÃO DE VIGA BALDRAME COM EMULSÃO ASFÁLTICA, 2 DEMÃOS	PRÓPRIA	M2	1.078,06	R\$ 41,50	R\$ 44.739,49
8.2	FNDE 173	IMPERMEABILIZAÇÃO DA LAJE COM EMULSÃO ASFÁLTICA, 2 DEMÃOS	PRÓPRIA	M2	60,03	R\$ 41,50	R\$ 2.491,25
8.3	FNDE 174	IMPERMEABILIZAÇÃO DE PISO COM EMULSÃO ASFÁLTICA, 2 DEMÃOS	PRÓPRIA	M2	197,46	R\$ 41,50	R\$ 8.194,59
8.4	FNDE 175	IMPERMEABILIZAÇÃO DA PAREDE COM EMULSÃO ASFÁLTICA, 2 DEMÃOS	PRÓPRIA	M2	29,40	R\$ 41,50	R\$ 1.220,10
8.5	87755	CONTRAPISO EM ARGAMASSA TRAÇO 1:4 (CIMENTO E AREIA), PREPARO MECÂNICO COM BETONEIRA 400 L, APLICADO EM ÁREAS MOLHADAS SOBRE IMPERMEABILIZAÇÃO. ACABAMENTO NÃO REFORÇADO. ESPESSURA 3CM. AF_07/2021	SINAPI	M2	60,03	R\$ 49,74	R\$ 2.985,89
8.6	98565	PROTEÇÃO MECÂNICA DE SUPERFÍCIE HORIZONTAL COM ARGAMASSA DE CIMENTO E AREIA, TRAÇO 1:3, E=3CM. AF_09/2023	SINAPI	M2	60,03	R\$ 52,47	R\$ 3.149,77
9	REVESTIMENTOS INTERNO E EXTERNO						R\$ 343.779,43
9.1	EDIFICAÇÃO						R\$ 286.702,44
9.1.1	FNDE 176	CHAPISCO APLICADO EM ALVENARIAS E ESTRUTURAS DE CONCRETO EXTERNAS, COM COLHER DE PEDREIRO. ARGAMASSA TRAÇO 1:3 COM PREPARO EM BETONEIRA 400L - EXTERNO	PRÓPRIA	M2	2.179,88	R\$ 4,43	R\$ 9.655,98
9.1.2	FNDE 177	CHAPISCO APLICADO EM ALVENARIAS E ESTRUTURAS DE CONCRETO EXTERNAS, COM COLHER DE PEDREIRO. ARGAMASSA TRAÇO 1:3 COM PREPARO EM BETONEIRA 400L - INTERNO	PRÓPRIA	M2	1.734,95	R\$ 4,43	R\$ 7.685,83
9.1.3	FNDE 178	EMBOÇO OU MASSA ÚNICA EM ARGAMASSA TRAÇO 1:2:8, PREPARO MECÂNICO COM BETONEIRA 400 L, APLICADA MANUALMENTE EM PANOS CEGOS - REVESTIMENTO INTERNO (SEM PRESENCIA DE VÃOS). ESPESSURA DE 25 MM	PRÓPRIA	M2	1.119,23	R\$ 39,57	R\$ 44.267,93
9.1.4	FNDE 179	EMBOÇO OU MASSA ÚNICA EM ARGAMASSA TRAÇO 1:2:8, PREPARO MECÂNICO COM BETONEIRA 400 L, APLICADA MANUALMENTE EM PANOS CEGOS - REVESTIMENTO EXTERNO (SEM PRESENCIA DE VÃOS). ESPESSURA DE 25 MM	PRÓPRIA	M2	615,72	R\$ 39,57	R\$ 24.364,04
9.1.5	87273	REVESTIMENTO CERÂMICO PARA PAREDES INTERNAS COM PLACAS TIPO ESMALTADA EXTRA DE DIMENSÕES 33X45 CM APLICADAS NA ALTURA INTEIRA DAS PAREDES. AF_02/2023 PE	SINAPI	M2	398,09	R\$ 69,55	R\$ 25.298,62
9.1.6	FNDE 180	REVESTIMENTO CERÂMICO PARA PAREDES COM PLACAS TIPO ESMALTADA EXTRA DE DIMENSÕES 10X10 CM, COR CINZA CLARO APLICADAS NA ALTURA INTEIRA DAS PAREDES.	PRÓPRIA	M2	162,05	R\$ 56,63	R\$ 9.176,89
9.1.7	FNDE 181	REVESTIMENTO CERÂMICO PARA PAREDES COM PLACAS TIPO ESMALTADA EXTRA DE DIMENSÕES 10X10 CM, COR LARANJA APLICADAS NA ALTURA INTEIRA DAS PAREDES.	PRÓPRIA	M2	41,38	R\$ 56,63	R\$ 2.343,35
9.1.8	FNDE 245	RODA MEO EM MADEIRA, ALTURA 7CM, FIXADO COM COLA	PRÓPRIA	M	149,40	R\$ 33,46	R\$ 4.998,92
9.1.9	96114	FORRO EM DRYWALL PARA AMBIENTES COMERCIAIS, INCLUSIVE ESTRUTURA BIRECIONAL DE FIXAÇÃO. AF_08/2023_PS	SINAPI	M2	338,11	R\$ 74,47	R\$ 25.179,05
9.1.10	FNDE 18	FORRO DE FIBRA MINERAL EM PLACAS DE 625 X 625 MM, E = 15 MM, BORDA RETA, COM PINTURA ANTIMOFO, APOIADO EM PERFIL DE AÇO GALVANIZADO COM 24 MM DE BASE - INSTALADO	PRÓPRIA	M2	646,49	R\$ 144,78	R\$ 93.598,82
9.1.11	FNDE 66	FORRO DE TELA ONDULADA EM ARAME GALVANIZADO - COR NATURAL	PRÓPRIA	M²	254,88	R\$ 157,38	R\$ 40.113,01
9.2	MURETA						R\$ 57.076,99
9.2.1	87879	CHAPISCO APLICADO EM ALVENARIAS E ESTRUTURAS DE CONCRETO INTERNAS, COM COLHER DE PEDREIRO. ARGAMASSA TRAÇO 1:3 COM PREPARO EM BETONEIRA 400L. AF_10/2022	SINAPI	M2	1.298,68	R\$ 4,41	R\$ 5.727,18
9.2.2	87792	EMBOÇO OU MASSA ÚNICA EM ARGAMASSA TRAÇO 1:2:8, PREPARO MECÂNICO COM BETONEIRA 400 L, APLICADA MANUALMENTE EM PANOS CEGOS DE FACHADA (SEM PRESENCIA DE VÃOS). ESPESSURA DE 25 MM. AF_08/2022	SINAPI	M2	1.298,68	R\$ 39,54	R\$ 51.349,81
10	SISTEMAS DE PISOS						R\$ 363.078,59
10.1	PAVIMENTAÇÃO INTERNA						R\$ 279.281,54



10.1.1	FNDE 182	CONTRAPISO DE CONCRETO NÃO-ESTRUTURAL, ESPESSURA 3 CM E PREPARO MECÂNICO	PRÓPRIA	M2		1.780,58	R\$ 39,81	R\$ 70.884,89
10.1.2	104162	PISO EM GRANILITE, MARMORITE OU GRANITINA EM AMBIENTES INTERNOS, COM ESPESSURA DE 8 MM, INCLUSO MISTURA EM BETONEIRA, COLOCAÇÃO DAS JUNTAS, APLICAÇÃO DO PISO, 4 POLIMENTOS COM POLITRIZ, ESTUCAMENTO, SELADOR E CERA. AF_ 06/2022	SINAPI	M2		1.780,58	R\$ 95,75	R\$ 170.490,54
10.1.3	87755	CONTRAPISO EM ARGAMASSA TRAÇO 1:4 (CIMENTO E AREIA), PREPARO MECÂNICO COM BETONEIRA 400 L, APLICADO EM ÁREAS MOLHADAS SOBRE IMPERMEABILIZAÇÃO, ACABAMENTO NÃO REFORÇADO, ESPESSURA 3CM. AF_ 07/2021	SINAPI	M2		256,23	R\$ 49,74	R\$ 12.744,88
10.1.4	87251	REVESTIMENTO CERÂMICO PARA PISO COM PLACAS TIPO ESMALTADA EXTRA DE DIMENSÕES 45X45 CM APLICADA EM AMBIENTES DE ÁREA MAIOR QUE 10 M2. AF_ 02/2023_ PE	SINAPI	M2		256,23	R\$ 49,34	R\$ 12.642,39
10.1.5	FNDE 184	RODAPÊ CERÂMICO H= 10 CM	PRÓPRIA	M		16,06	R\$ 8,20	R\$ 131,69
10.1.6	FNDE 185	RODAPÊ EM GRANITINA, ALTURA 10CM	PRÓPRIA	M		297,29	R\$ 23,41	R\$ 6.959,56
10.1.7	98689	SOLEIRA EM GRANITO, LARGURA 15 CM, ESPESSURA 2,0 CM. AF_ 09/2020	SINAPI	M		12,89	R\$ 88,26	R\$ 1.137,67
10.1.8	FNDE 186	SOLEIRA EM GRANITO, LARGURA 20 CM, ESPESSURA 2,0 CM	PRÓPRIA	M		48,60	R\$ 88,27	R\$ 4.289,92
10.2	PAVIMENTAÇÃO EXTERNA							R\$ 83.797,05
10.2.1	98682	PISO CIMENTADO, TRAÇO 1:3 (CIMENTO E AREIA), ACABAMENTO RÚSTICO, ESPESSURA 3,0 CM, PREPARO MECÂNICO DA ARGAMASSA. AF_ 09/2020	SINAPI	M2		572,43	R\$ 44,68	R\$ 25.576,17
10.2.2	98680	PISO CIMENTADO, TRAÇO 1:3 (CIMENTO E AREIA), ACABAMENTO LISO, ESPESSURA 3,0 CM, PREPARO MECÂNICO DA ARGAMASSA. AF_ 09/2020	SINAPI	M2		157,83	R\$ 47,18	R\$ 7.446,42
10.2.3	92396	EXECUÇÃO DE PASSEIO EM PISO INTERTRAVADO, COM BLOCO RETANGULAR COR NATURAL DE 20 X 10 CM, ESPESSURA 6 CM. AF_ 10/2022	SINAPI	M2		135,95	R\$ 77,31	R\$ 10.510,29
10.2.4	92391	EXECUÇÃO DE PAVIMENTO EM PISO INTERTRAVADO, COM BLOCO PISOGRAMA DE 35 X 15 CM, ESPESSURA 6 CM. AF_ 10/2022	SINAPI	M2		98,50	R\$ 65,87	R\$ 6.488,20
10.2.5	FNDE 189	PISO PODOTÁTIL DIRECIONAL, COR VERMELHA, DE CONCRETO, ASSENTADO SOBRE ARGAMASSA	PRÓPRIA	M2		24,63	R\$ 186,86	R\$ 4.602,36
10.2.6	FNDE 190	PISO PODOTÁTIL DE ALERTA, COR VERMELHA, DE CONCRETO, ASSENTADO SOBRE ARGAMASSA	PRÓPRIA	M2		7,37	R\$ 186,86	R\$ 1.377,16
10.2.7	FNDE 191	PISO PODOTÁTIL DE ALERTA, COR AMARELA, DE CONCRETO, ASSENTADO SOBRE ARGAMASSA	PRÓPRIA	M2		20,25	R\$ 186,86	R\$ 3.783,92
10.2.8	FNDE 10	COLCHÃO DRENANTE DE AREIA H= 30 CM	PRÓPRIA	M3		40,65	R\$ 138,56	R\$ 5.632,46
10.2.9	98504	PLANTIO DE GRAMA BATATAIS EM PLACAS. AF_ 05/2018	SINAPI	M2		1.006,41	R\$ 14,82	R\$ 14.915,00
10.2.10	94263	GUIA (MEIO-FIO) CONCRETO, MOLDADA IN LOCO EM TRECHO RETO COM EXTRUSORA, 13 CM BASE X 22 CM ALTURA. AF_ 01/2024	SINAPI	M		96,52	R\$ 35,90	R\$ 3.465,07
11	PINTURAS E ACABAMENTOS							R\$ 195.355,26
11.1	EDIFICAÇÃO							R\$ 67.696,62
11.1.1	FNDE 192	EMASSAMENTO COM MASSA CORRIDA PVA, APLICAÇÃO EM TETO, UMA DEMÃO, LIXAMENTO MANUAL	PRÓPRIA	M2		338,11	R\$ 20,88	R\$ 7.059,74
11.1.2	88497	EMASSAMENTO COM MASSA LÁTEX, APLICAÇÃO EM PAREDE, DUAS DEMÃOS, LIXAMENTO MANUAL. AF_ 04/2023	SINAPI	M2		895,48	R\$ 17,91	R\$ 16.038,05
11.1.3	FNDE 193	EMASSAMENTO DE PAREDES COM MASSA ACRÍLICA, DUAS DEMÃOS, ÁREAS MOLHADAS	PRÓPRIA	M2		105,93	R\$ 18,48	R\$ 1.957,59
11.1.4	FNDE 194	PINTURA LÁTEX PVA, APLICAÇÃO MANUAL EM PAREDES, DUAS DEMÃOS, COR BRANCO GELO	PRÓPRIA	M2		484,46	R\$ 11,97	R\$ 5.798,99
11.1.5	88488	PINTURA LÁTEX ACRÍLICA PREMIUM, APLICAÇÃO MANUAL EM TETO, DUAS DEMÃOS. AF_ 04/2023	SINAPI	M2		338,11	R\$ 14,25	R\$ 4.818,07
11.1.6	FNDE 196	PINTURA LÁTEX ACRÍLICA, SOBRE REBOCO LISO, COR CINZA CLARO, APLICAÇÃO MANUAL EM PAREDES, DUAS DEMÃOS	PRÓPRIA	M2		212,58	R\$ 11,97	R\$ 2.544,58
11.1.7	FNDE 197	PINTURA LÁTEX ACRÍLICA, SOBRE REBOCO LISO, COR LARANJA, APLICAÇÃO MANUAL EM PAREDES, DUAS DEMÃOS	PRÓPRIA	M2		11,18	R\$ 11,97	R\$ 133,82
11.1.8	FNDE 198	PINTURA LÁTEX ACRÍLICA, SOBRE MASSA ACRÍLICA, COR BRANCO GELO, ÁREAS MOLHADAS	PRÓPRIA	M2		105,93	R\$ 11,97	R\$ 1.267,98
11.1.9	FNDE 200	PINTURA EM ESMALTE SINTÉTICO EM ESQUADRIAS DE MADEIRA, 2 DEMÃOS	PRÓPRIA	M2		113,40	R\$ 18,46	R\$ 2.093,36
11.1.10	FNDE 201	PINTURA EM ESMALTE SINTÉTICO EM RODAMEIO DE MADEIRA, 2 DEMÃOS - COR BRANCO	PRÓPRIA	M2		16,86	R\$ 18,46	R\$ 311,60
11.1.11	FNDE 199	PINTURA LÁTEX ACRÍLICA SOBRE PAREDES EXTERNAS, COR LARANJA, APLICAÇÃO MANUAL EM PAREDES, DUAS DEMÃOS	PRÓPRIA	M2		176,86	R\$ 11,97	R\$ 2.117,01
11.1.12	FNDE 202	TEXTURA ACRÍLICA, COR BRANCA, APLICAÇÃO MANUAL EM PAREDE EXTERNA, UMA DEMÃO	PRÓPRIA	M2		269,72	R\$ 12,60	R\$ 3.398,47
11.1.13	FNDE 203	TEXTURA ACRÍLICA, COR CINZA CLARO, APLICAÇÃO MANUAL EM PAREDE EXTERNA, UMA DEMÃO	PRÓPRIA	M2		1.173,21	R\$ 12,60	R\$ 14.782,45
11.1.14	FNDE 204	TEXTURA ACRÍLICA, COR CINZA ESCURO, APLICAÇÃO MANUAL EM PAREDE EXTERNA, UMA DEMÃO	PRÓPRIA	M2		426,58	R\$ 12,60	R\$ 5.374,91
11.2	MURETA							R\$ 16.363,37
11.2.1	FNDE 203	TEXTURA ACRÍLICA, COR CINZA CLARO, APLICAÇÃO MANUAL EM PAREDE EXTERNA, UMA DEMÃO	PRÓPRIA	M2		1.201,41	R\$ 12,60	R\$ 15.137,77
11.2.2	FNDE 204	TEXTURA ACRÍLICA, COR CINZA ESCURO, APLICAÇÃO MANUAL EM PAREDE EXTERNA, UMA DEMÃO	PRÓPRIA	M2		97,27	R\$ 12,60	R\$ 1.225,60
11.3	DIVERSOS							R\$ 111.295,27
11.3.1	ESTRUTURA METÁLICA							R\$ 79.583,59
11.3.1.1	100724	PINTURA COM TINTA ALQUIDICA DE FUNDO E ACABAMENTO (ESMALTE SINTÉTICO GRAFITE) APLICADA A ROLO OU PINCEL SOBRE PERFIL METÁLICO EXECUTADO EM FÁBRICA (POR DEMÃO). AF_ 01/2020	SINAPI	M2		4.943,08	R\$ 16,10	R\$ 79.583,59
11.3.2	QUADRA							R\$ 31.711,68
11.3.2.1	102494	PINTURA DE PISO COM TINTA EPÓXI, APLICAÇÃO MANUAL, 2 DEMÃOS, INCLUSO PRIMER EPÓXI. AF_ 05/2021	SINAPI	M2		416,00	R\$ 76,23	R\$ 31.711,68
12	INSTALAÇÃO HIDRÁULICA							R\$ 190.264,47
12.1	TUBULAÇÕES E CONEXÕES DE PVC RÍGIDO							R\$ 29.581,45
12.1.1	89356	TUBO, PVC, SOLDÁVEL, DN 25MM, INSTALADO EM RAMAL OU SUB-RAMAL DE ÁGUA - FORNECIMENTO E INSTALAÇÃO. AF_ 06/2022	SINAPI	M		194,50	R\$ 22,94	R\$ 4.461,83
12.1.2	89357	TUBO, PVC, SOLDÁVEL, DN 32MM, INSTALADO EM RAMAL OU SUB-RAMAL DE ÁGUA - FORNECIMENTO E INSTALAÇÃO. AF_ 06/2022	SINAPI	M		105,97	R\$ 31,32	R\$ 3.318,98
12.1.3	103979	TUBO, PVC, SOLDÁVEL, DN 50MM, INSTALADO EM RAMAL DE DISTRIBUIÇÃO DE ÁGUA - FORNECIMENTO E INSTALAÇÃO. AF_ 06/2022	SINAPI	M		148,80	R\$ 28,50	R\$ 4.240,80
12.1.4	89450	TUBO, PVC, SOLDÁVEL, DN 60MM, INSTALADO EM PRUMADA DE ÁGUA - FORNECIMENTO E INSTALAÇÃO. AF_ 06/2022	SINAPI	M		132,16	R\$ 27,17	R\$ 3.590,79
12.1.5	89451	TUBO, PVC, SOLDÁVEL, DN 75MM, INSTALADO EM PRUMADA DE ÁGUA - FORNECIMENTO E INSTALAÇÃO. AF_ 06/2022	SINAPI	M		44,74	R\$ 44,22	R\$ 1.978,40
12.1.6	89452	TUBO, PVC, SOLDÁVEL, DN 85MM, INSTALADO EM PRUMADA DE ÁGUA - FORNECIMENTO E INSTALAÇÃO. AF_ 06/2022	SINAPI	M		25,63	R\$ 60,86	R\$ 1.559,84
12.1.7	89429	ADAPTADOR CURTO COM BOLSA E ROSCA PARA REGISTRO, PVC, SOLDÁVEL, DN 25MM X 3/4", INSTALADO EM RAMAL DE DISTRIBUIÇÃO DE ÁGUA - FORNECIMENTO E INSTALAÇÃO. AF_ 06/2022	SINAPI	UN		1,00	R\$ 5,82	R\$ 5,82
12.1.8	89553	ADAPTADOR CURTO COM BOLSA E ROSCA PARA REGISTRO, PVC, SOLDÁVEL, DN 32MM X 1", INSTALADO EM PRUMADA DE ÁGUA - FORNECIMENTO E INSTALAÇÃO. AF_ 06/2022	SINAPI	UN		1,00	R\$ 5,37	R\$ 5,37
12.1.9	94713	ADAPTADOR COM FLANGES LIVRES, PVC, SOLDÁVEL, DN 75 MM X 2 1/2", INSTALADO EM RESERVAÇÃO DE ÁGUA DE EDIFICAÇÃO QUE POSSUA RESERVATÓRIO DE FIBRA/FIBROCIMENTO - FORNECIMENTO E INSTALAÇÃO. AF_ 06/2016	SINAPI	UN		1,00	R\$ 224,28	R\$ 224,28
12.1.10	94656	ADAPTADOR CURTO COM BOLSA E ROSCA PARA REGISTRO, PVC, SOLDÁVEL, DN 25 MM X 3/4", INSTALADO EM RESERVAÇÃO DE ÁGUA DE EDIFICAÇÃO QUE POSSUA RESERVATÓRIO DE FIBRA/FIBROCIMENTO - FORNECIMENTO E INSTALAÇÃO. AF_ 06/2016	SINAPI	UN		58,00	R\$ 6,16	R\$ 357,28
12.1.11	89553	ADAPTADOR CURTO COM BOLSA E ROSCA PARA REGISTRO, PVC, SOLDÁVEL, DN 32MM X 1", INSTALADO EM PRUMADA DE ÁGUA - FORNECIMENTO E INSTALAÇÃO. AF_ 06/2022	SINAPI	UN		14,00	R\$ 5,37	R\$ 75,18
12.1.12	104001	ADAPTADOR CURTO COM BOLSA E ROSCA PARA REGISTRO, PVC, SOLDÁVEL, DN 50MM X 1 1/2", INSTALADO EM RAMAL DE DISTRIBUIÇÃO DE ÁGUA - FORNECIMENTO E INSTALAÇÃO. AF_ 06/2022	SINAPI	UN		38,00	R\$ 12,88	R\$ 489,44
12.1.13	89610	ADAPTADOR CURTO COM BOLSA E ROSCA PARA REGISTRO, PVC, SOLDÁVEL, DN 60MM X 2", INSTALADO EM PRUMADA DE ÁGUA - FORNECIMENTO E INSTALAÇÃO. AF_ 06/2022	SINAPI	UN		10,00	R\$ 17,90	R\$ 179,00
12.1.14	103953	BUCHA DE REDUÇÃO, CURTA, PVC, SOLDÁVEL, DN 32 X 25 MM, INSTALADO EM RAMAL DE DISTRIBUIÇÃO DE ÁGUA - FORNECIMENTO E INSTALAÇÃO. AF_ 06/2022	SINAPI	UN		3,00	R\$ 6,93	R\$ 20,79
12.1.15	103959	BUCHA DE REDUÇÃO, CURTA, PVC, SOLDÁVEL, DN 60 X 50 MM, INSTALADO EM PRUMADA DE ÁGUA - FORNECIMENTO E INSTALAÇÃO. AF_ 06/2022	SINAPI	UN		7,00	R\$ 13,78	R\$ 96,46
12.1.16	FNDE 205	BUCHA DE REDUÇÃO, CURTA, PVC, SOLDÁVEL, DN 75 X 60 MM, INSTALADO EM PRUMADA DE ÁGUA - FORNECIMENTO E INSTALAÇÃO	PRÓPRIA	UN		1,00	R\$ 13,80	R\$ 13,80
12.1.17	FNDE 229	BUCHA DE REDUÇÃO, CURTA, PVC, SOLDÁVEL, DN 85 X 75 MM, INSTALADO EM PRUMADA DE ÁGUA - FORNECIMENTO E INSTALAÇÃO	PRÓPRIA	UN		2,00	R\$ 13,80	R\$ 27,60
12.1.18	103999	BUCHA DE REDUÇÃO, LONGA, PVC, SOLDÁVEL, DN 50 X 25 MM, INSTALADO EM RAMAL DE DISTRIBUIÇÃO DE ÁGUA - FORNECIMENTO E INSTALAÇÃO. AF_ 06/2022	SINAPI	UN		7,00	R\$ 11,72	R\$ 82,04
12.1.19	FNDE 206	BUCHA DE REDUÇÃO, LONGA, PVC, SOLDÁVEL, DN 50 X 32 MM, INSTALADO EM RAMAL DE DISTRIBUIÇÃO DE ÁGUA - FORNECIMENTO E INSTALAÇÃO.	PRÓPRIA	UN		1,00	R\$ 11,74	R\$ 11,74
12.1.20	103968	BUCHA DE REDUÇÃO, LONGA, PVC, SOLDÁVEL, DN 60 X 25 MM, INSTALADO EM PRUMADA DE ÁGUA - FORNECIMENTO E INSTALAÇÃO. AF_ 06/2022	SINAPI	UN		7,00	R\$ 15,31	R\$ 107,17
12.1.21	103969	BUCHA DE REDUÇÃO, LONGA, PVC, SOLDÁVEL, DN 60 X 32 MM, INSTALADO EM PRUMADA DE ÁGUA - FORNECIMENTO E INSTALAÇÃO. AF_ 06/2022	SINAPI	UN		3,00	R\$ 18,06	R\$ 54,18
12.1.22	103972	BUCHA DE REDUÇÃO, LONGA, PVC, SOLDÁVEL, DN 75 X 50 MM, INSTALADO EM PRUMADA DE ÁGUA - FORNECIMENTO E INSTALAÇÃO. AF_ 08/2022	SINAPI	UN		1,00	R\$ 26,55	R\$ 26,55
12.1.23	FNDE 206	BUCHA DE REDUÇÃO, LONGA, PVC, SOLDÁVEL, DN 50 X 32 MM, INSTALADO EM RAMAL DE DISTRIBUIÇÃO DE ÁGUA - FORNECIMENTO E INSTALAÇÃO.	PRÓPRIA	UN		1,00	R\$ 11,74	R\$ 11,74
12.1.24	89598	LUVA DE CORRER, PVC, SOLDÁVEL, DN 60MM, INSTALADO EM PRUMADA DE ÁGUA - FORNECIMENTO E INSTALAÇÃO. AF_ 06/2022	SINAPI	UN		1,00	R\$ 45,26	R\$ 45,26
12.1.25	89380	LUVA DE REDUÇÃO, PVC, SOLDÁVEL, DN 32MM X 25MM, INSTALADO EM RAMAL OU SUB-RAMAL DE ÁGUA - FORNECIMENTO E INSTALAÇÃO. AF_ 06/2022	SINAPI	UN		4,00	R\$ 9,54	R\$ 38,16
12.1.26	89605	LUVA DE REDUÇÃO, PVC, SOLDÁVEL, DN 60MM X 50MM, INSTALADO EM PRUMADA DE ÁGUA - FORNECIMENTO E INSTALAÇÃO. AF_ 06/2022	SINAPI	UN		3,00	R\$ 18,90	R\$ 56,70
12.1.27	89541	LUVA, PVC, SOLDÁVEL, DN 32MM, INSTALADO EM PRUMADA DE ÁGUA - FORNECIMENTO E INSTALAÇÃO. AF_ 06/2022	SINAPI	UN		2,00	R\$ 5,98	R\$ 11,96
12.1.28	89597	LUVA, PVC, SOLDÁVEL, DN 60MM, INSTALADO EM PRUMADA DE ÁGUA - FORNECIMENTO E INSTALAÇÃO. AF_ 06/2022	SINAPI	UN		2,00	R\$ 20,75	R\$ 41,50
12.1.29	89362	JOELHO 90 GRAUS, PVC, SOLDÁVEL, DN 25MM, INSTALADO EM RAMAL OU SUB-RAMAL DE ÁGUA - FORNECIMENTO E INSTALAÇÃO. AF_ 06/2022	SINAPI	UN		123,00	R\$ 9,12	R\$ 1.121,76
12.1.30	89367	JOELHO 90 GRAUS, PVC, SOLDÁVEL, DN 32MM, INSTALADO EM RAMAL OU SUB-RAMAL DE ÁGUA - FORNECIMENTO E INSTALAÇÃO. AF_ 06/2022	SINAPI	UN		53,00	R\$ 12,50	R\$ 662,50
12.1.31	89501	JOELHO 90 GRAUS, PVC, SOLDÁVEL, DN 50MM, INSTALADO EM PRUMADA DE ÁGUA - FORNECIMENTO E INSTALAÇÃO. AF_ 06/2022	SINAPI	UN		60,00	R\$ 13,35	R\$ 801,00
12.1.32	89628	TE, PVC, SOLDÁVEL, DN 60MM, INSTALADO EM PRUMADA DE ÁGUA - FORNECIMENTO E INSTALAÇÃO. AF_ 06/2022	SINAPI	UN		36,00	R\$ 43,92	R\$ 1.581,12
12.1.33	89505	JOELHO 90 GRAUS, PVC, SOLDÁVEL, DN 60MM, INSTALADO EM PRUMADA DE ÁGUA - FORNECIMENTO E INSTALAÇÃO. AF_ 06/2022	SINAPI	UN		10,00	R\$ 37,98	R\$ 379,80
12.1.34	89513	JOELHO 90 GRAUS, PVC, SOLDÁVEL, DN 75MM, INSTALADO EM PRUMADA DE ÁGUA - FORNECIMENTO E INSTALAÇÃO. AF_ 06/2022	SINAPI	UN		10,00	R\$ 94,64	R\$ 946,40
12.1.35	90373	JOELHO 90 GRAUS COM BUCHA DE LATÃO, PVC, SOLDÁVEL, DN 25MM, X 1/2" INSTALADO EM RAMAL OU SUB-RAMAL DE ÁGUA - FORNECIMENTO E INSTALAÇÃO. AF_ 06/2022	SINAPI	UN		50,00	R\$ 12,35	R\$ 617,50



12.1.36	89440	TE, PVC, SOLDÁVEL, DN 25MM, INSTALADO EM RAMAL DE DISTRIBUIÇÃO DE ÁGUA - FORNECIMENTO E INSTALAÇÃO. AF_06/2022	SINAPI	UN		22,00	R\$ 11,50	R\$ 253,00
12.1.37	89443	TE, PVC, SOLDÁVEL, DN 32MM, INSTALADO EM RAMAL DE DISTRIBUIÇÃO DE ÁGUA - FORNECIMENTO E INSTALAÇÃO. AF_06/2022	SINAPI	UN		3,00	R\$ 16,16	R\$ 48,48
12.1.38	89625	TE, PVC, SOLDÁVEL, DN 50MM, INSTALADO EM PRUMADA DE ÁGUA - FORNECIMENTO E INSTALAÇÃO. AF_06/2022	SINAPI	UN		16,00	R\$ 21,04	R\$ 336,64
12.1.39	89628	TE, PVC, SOLDÁVEL, DN 60MM, INSTALADO EM PRUMADA DE ÁGUA - FORNECIMENTO E INSTALAÇÃO. AF_06/2022	SINAPI	UN		14,00	R\$ 43,92	R\$ 614,88
12.1.40	89629	TE, PVC, SOLDÁVEL, DN 75MM, INSTALADO EM PRUMADA DE ÁGUA - FORNECIMENTO E INSTALAÇÃO. AF_06/2022	SINAPI	UN		1,00	R\$ 73,59	R\$ 73,59
12.1.41	89622	TÊ DE REDUÇÃO, PVC, SOLDÁVEL, DN 32MM X 25MM, INSTALADO EM PRUMADA DE ÁGUA - FORNECIMENTO E INSTALAÇÃO. AF_06/2022	SINAPI	UN		3,00	R\$ 13,11	R\$ 39,33
12.1.42	89627	TÊ DE REDUÇÃO, PVC, SOLDÁVEL, DN 50MM X 25MM, INSTALADO EM PRUMADA DE ÁGUA - FORNECIMENTO E INSTALAÇÃO. AF_06/2022	SINAPI	UN		13,00	R\$ 18,61	R\$ 241,93
12.1.43	89630	TE DE REDUÇÃO, PVC, SOLDÁVEL, DN 75MM X 50MM, INSTALADO EM PRUMADA DE ÁGUA - FORNECIMENTO E INSTALAÇÃO. AF_06/2022	SINAPI	UN		1,00	R\$ 55,90	R\$ 55,90
12.1.44	FNDE 208	TÊ DE REDUÇÃO, PVC, SOLDÁVEL, DN 75MM X 60 MM, INSTALADO EM PRUMADA DE ÁGUA - FORNECIMENTO E INSTALAÇÃO.	PRÓPRIA	UN		2,00	R\$ 27,76	R\$ 55,52
12.1.45	89632	TE DE REDUÇÃO, PVC, SOLDÁVEL, DN 85MM X 60MM, INSTALADO EM PRUMADA DE ÁGUA - FORNECIMENTO E INSTALAÇÃO. AF_06/2022	SINAPI	UN		2,00	R\$ 11,74	R\$ 23,48
12.1.46	89396	TÊ COM BUCHA DE LATÃO NA BOLSA CENTRAL, PVC, SOLDÁVEL, DN 25MM X 1/2", INSTALADO EM RAMAL OU SUB-RAMAL DE ÁGUA - FORNECIMENTO E INSTALAÇÃO. AF_06/2022	SINAPI	UN		16,00	R\$ 19,31	R\$ 308,96
12.1.47	89536	UNIÃO, PVC, SOLDÁVEL, DN 25MM, INSTALADO EM PRUMADA DE ÁGUA - FORNECIMENTO E INSTALAÇÃO. AF_06/2022	SINAPI	UN		2,00	R\$ 10,80	R\$ 21,60
12.1.48	89594	UNIÃO, PVC, SOLDÁVEL, DN 50MM, INSTALADO EM PRUMADA DE ÁGUA - FORNECIMENTO E INSTALAÇÃO. AF_06/2022	SINAPI	UN		2,00	R\$ 32,70	R\$ 65,40
12.2	TUBULAÇÕES E CONEXÕES - METAIS							R\$ 6.217,73
12.2.1	94495	REGISTRO DE GAVETA BRUTO, LATÃO, ROSCÁVEL, 1" - FORNECIMENTO E INSTALAÇÃO. AF_08/2021	SINAPI	UN		6,00	R\$ 82,66	R\$ 495,96
12.2.2	94497	REGISTRO DE GAVETA BRUTO, LATÃO, ROSCÁVEL, 1 1/2" - FORNECIMENTO E INSTALAÇÃO. AF_08/2021	SINAPI	UN		7,00	R\$ 142,58	R\$ 998,06
12.2.3	94498	REGISTRO DE GAVETA BRUTO, LATÃO, ROSCÁVEL, 2" - FORNECIMENTO E INSTALAÇÃO. AF_08/2021	SINAPI	UN		5,00	R\$ 197,26	R\$ 986,30
12.2.4	94792	REGISTRO DE GAVETA BRUTO, LATÃO, ROSCÁVEL, 1", COM ACABAMENTO E CANOPLA CROMADOS - FORNECIMENTO E INSTALAÇÃO. AF_08/2021	SINAPI	UN		1,00	R\$ 155,22	R\$ 155,22
12.2.5	94794	REGISTRO DE GAVETA BRUTO, LATÃO, ROSCÁVEL, 1 1/2", COM ACABAMENTO E CANOPLA CROMADOS - FORNECIMENTO E INSTALAÇÃO. AF_08/2021	SINAPI	UN		10,00	R\$ 225,58	R\$ 2.255,80
12.2.6	89985	REGISTRO DE PRESSÃO BRUTO, LATÃO, ROSCÁVEL, 3/4", COM ACABAMENTO E CANOPLA CROMADOS - FORNECIMENTO E INSTALAÇÃO. AF_08/2021	SINAPI	UN		10,00	R\$ 120,64	R\$ 1.206,40
12.2.7	99631	VÁLVULA DE RETENÇÃO VERTICAL, DE BRONZE, ROSCÁVEL, 1 1/2" - FORNECIMENTO E INSTALAÇÃO. AF_08/2021	SINAPI	UN		1,00	R\$ 119,99	R\$ 119,99
12.3	DIVERSOS							R\$ 55.361,96
12.3.1	FNDE 77	PRESSURIZADOR (GRUPO DE PRESSÃO) - Pressão Máxima: 32 (m.c.a.);Vazão Máxima: 52.000 (lh)	PRÓPRIA	UN		1,00	R\$ 50.095,95	R\$ 50.095,95
12.3.2	102116	BOMBA CENTRÍFUGA, TRIFÁSICA, 1,5 CV OU 1,48 HP, HM 10 A 24 M, Q 6,1 A 21,9 M3/H - FORNECIMENTO E INSTALAÇÃO. AF_12/2020	SINAPI	UN		2,00	R\$ 2.037,46	R\$ 4.074,92
12.3.3	102509	CAIXA D'ÁGUA EM POLETILENO, 2000 LITROS - FORNECIMENTO E INSTALAÇÃO. AF_06/2021	SINAPI	UN		1,00	R\$ 1.191,09	R\$ 1.191,09
12.4	SISTEMA DE REUSO DE ÁGUA							R\$ 12.183,33
12.4.1	FNDE 78	CISTERNA MODULAR 600 Litros	PRÓPRIA	UN		6,00	R\$ 1.863,16	R\$ 11.178,96
12.4.2	FNDE 79	SMART FILTRO	PRÓPRIA	UN		2,00	R\$ 403,16	R\$ 806,32
12.4.3	92692	NIPLE, EM FERRO GALVANIZADO, CONEXÃO ROSQUEADA, DN 15 (1/2"), INSTALADO EM RAMAIS E SUB-RAMAS DE GÁS - FORNECIMENTO E INSTALAÇÃO. AF_10/2020	SINAPI	UN		10,00	R\$ 14,29	R\$ 142,90
12.4.4	86884	ENGATE FLEXÍVEL EM PLÁSTICO BRANCO, 1/2" X 30CM - FORNECIMENTO E INSTALAÇÃO. AF_01/2020	SINAPI	UN		5,00	R\$ 11,03	R\$ 55,15
12.5	CAIXA D'ÁGUA 40.000 L							R\$ 86.920,00
12.5.1	FNDE 81	RESERVATÓRIO D'ÁGUA CONFORME PROJETO 40M3 - COLUNA SECA 10,0M PINTADA	PRÓPRIA	UN		1,00	R\$ 86.920,00	R\$ 86.920,00
13	DRENAGEM DE ÁGUAS PLUVIAIS							R\$ 84.945,14
13.1	TUBULAÇÕES E CONEXÕES DE PVC							R\$ 59.822,76
13.1.1	89578	TUBO PVC, SÉRIE R, ÁGUA PLUVIAL, DN 100 MM, FORNECIDO E INSTALADO EM CONDUTORES VERTICAIS DE ÁGUAS PLUVIAIS. AF_06/2022	SINAPI	M		414,80	R\$ 30,13	R\$ 12.497,92
13.1.2	89580	TUBO PVC, SÉRIE R, ÁGUA PLUVIAL, DN 150 MM, FORNECIDO E INSTALADO EM CONDUTORES VERTICAIS DE ÁGUAS PLUVIAIS. AF_06/2022	SINAPI	M		186,00	R\$ 62,22	R\$ 11.572,92
13.1.3	90702	TUBO DE PVC CORRUGADO DE DUPLA PAREDE PARA REDE COLETORA DE ESGOTO, DN 200 MM, JUNTA ELÁSTICA - FORNECIMENTO E ASSENTAMENTO. AF_01/2021	SINAPI	M		58,40	R\$ 103,11	R\$ 6.021,82
13.1.4	90703	TUBO DE PVC CORRUGADO DE DUPLA PAREDE PARA REDE COLETORA DE ESGOTO, DN 250 MM, JUNTA ELÁSTICA - FORNECIMENTO E ASSENTAMENTO. AF_01/2021	SINAPI	M		103,60	R\$ 161,77	R\$ 16.759,37
13.1.5	89585	JOELHO 45 GRAUS, PVC, SÉRIE R, ÁGUA PLUVIAL, DN 100 MM, JUNTA ELÁSTICA, FORNECIDO E INSTALADO EM CONDUTORES VERTICAIS DE ÁGUAS PLUVIAIS. AF_06/2022	SINAPI	UN		13,00	R\$ 41,64	R\$ 541,32
13.1.6	89591	JOELHO 45 GRAUS, PVC, SÉRIE R, ÁGUA PLUVIAL, DN 150 MM, JUNTA ELÁSTICA, FORNECIDO E INSTALADO EM CONDUTORES VERTICAIS DE ÁGUAS PLUVIAIS. AF_06/2022	SINAPI	UN		4,00	R\$ 118,60	R\$ 474,40
13.1.7	89584	JOELHO 90 GRAUS, PVC, SÉRIE R, ÁGUA PLUVIAL, DN 100 MM, JUNTA ELÁSTICA, FORNECIDO E INSTALADO EM CONDUTORES VERTICAIS DE ÁGUAS PLUVIAIS. AF_06/2022	SINAPI	UN		129,00	R\$ 40,71	R\$ 5.251,59
13.1.8	89590	JOELHO 90 GRAUS, PVC, SÉRIE R, ÁGUA PLUVIAL, DN 150 MM, JUNTA ELÁSTICA, FORNECIDO E INSTALADO EM CONDUTORES VERTICAIS DE ÁGUAS PLUVIAIS. AF_06/2022	SINAPI	UN		34,00	R\$ 121,44	R\$ 4.128,96
13.1.9	89567	JUNÇÃO SIMPLES, PVC, SÉRIE R, ÁGUA PLUVIAL, DN 100 X 100 MM, JUNTA ELÁSTICA, FORNECIDO E INSTALADO EM RAMAL DE ENCAMINHAMENTO. AF_06/2022	SINAPI	UN		7,00	R\$ 72,16	R\$ 505,12
13.1.10	89699	JUNÇÃO SIMPLES, PVC, SÉRIE R, ÁGUA PLUVIAL, DN 150 X 100 MM, JUNTA ELÁSTICA, FORNECIDO E INSTALADO EM CONDUTORES VERTICAIS DE ÁGUAS PLUVIAIS. AF_06/2022	SINAPI	UN		2,00	R\$ 181,03	R\$ 362,06
13.1.11	89669	LUVA SIMPLES, PVC, SÉRIE R, ÁGUA PLUVIAL, DN 100 MM, JUNTA ELÁSTICA, FORNECIDO E INSTALADO EM CONDUTORES VERTICAIS DE ÁGUAS PLUVIAIS. AF_06/2022	SINAPI	UN		33,00	R\$ 30,22	R\$ 997,26
13.1.12	89677	LUVA SIMPLES, PVC, SÉRIE R, ÁGUA PLUVIAL, DN 150 MM, JUNTA ELÁSTICA, FORNECIDO E INSTALADO EM CONDUTORES VERTICAIS DE ÁGUAS PLUVIAIS. AF_06/2022	SINAPI	UN		2,00	R\$ 70,35	R\$ 140,70
13.1.13	89681	REDUÇÃO EXCÊNTRICA, PVC, SÉRIE R, ÁGUA PLUVIAL, DN 150 X 100 MM, JUNTA ELÁSTICA, FORNECIDO E INSTALADO EM CONDUTORES VERTICAIS DE ÁGUAS PLUVIAIS. AF_06/2022	SINAPI	UN		7,00	R\$ 81,36	R\$ 569,52
13.2	ACESSÓRIOS							R\$ 25.122,38
13.2.1	99253	CAIXA ENTERRADA HIDRÁULICA RETANGULAR EM ALVENARIA COM TUILOS CERÂMICOS MACIÇOS, DIMENSÕES INTERNAS: 0,6X0,6X0,6 M PARA REDE DE DRENAGEM. AF_12/2020	SINAPI	UN		13,00	R\$ 546,81	R\$ 7.108,53
13.2.2	99268	POÇO DE INSPEÇÃO CIRCULAR PARA DRENAGEM, EM CONCRETO PRÉ-MOLDADO, DIÂMETRO INTERNO = 0,60 M, PROFUNDIDADE = 0,90 M, EXCLUINDO TAMPA. AF_12/2020 PA	SINAPI	UN		9,00	R\$ 503,78	R\$ 4.534,02
13.2.3	FNDE 80	GRELHA DE FERRO PI CALHAS E CAIXAS	PRÓPRIA	M2		12,55	R\$ 1.074,09	R\$ 13.479,83
14	INSTALAÇÃO SANITÁRIA							R\$ 71.713,15
14.1	TUBULAÇÕES E CONEXÕES							R\$ 34.230,61
14.1.1	89711	TUBO PVC, SÉRIE NORMAL, ESGOTO PREDIAL, DN 40 MM, FORNECIDO E INSTALADO EM RAMAL DE DESCARGA OU RAMAL DE ESGOTO SANITÁRIO. AF_08/2022	SINAPI	M		246,11	R\$ 20,59	R\$ 5.067,40
14.1.2	89712	TUBO PVC, SÉRIE NORMAL, ESGOTO PREDIAL, DN 50 MM, FORNECIDO E INSTALADO EM RAMAL DE DESCARGA OU RAMAL DE ESGOTO SANITÁRIO. AF_08/2022	SINAPI	M		67,85	R\$ 25,88	R\$ 1.755,96
14.1.3	89713	TUBO PVC, SÉRIE NORMAL, ESGOTO PREDIAL, DN 75 MM, FORNECIDO E INSTALADO EM RAMAL DE DESCARGA OU RAMAL DE ESGOTO SANITÁRIO. AF_08/2022	SINAPI	M		31,38	R\$ 32,19	R\$ 1.010,12
14.1.4	89714	TUBO PVC, SÉRIE NORMAL, ESGOTO PREDIAL, DN 100 MM, FORNECIDO E INSTALADO EM RAMAL DE DESCARGA OU RAMAL DE ESGOTO SANITÁRIO. AF_08/2022	SINAPI	M		255,62	R\$ 36,05	R\$ 9.215,10
14.1.5	89849	TUBO PVC, SÉRIE NORMAL, ESGOTO PREDIAL, DN 150 MM, FORNECIDO E INSTALADO EM SUBCOLETOR AÉREO DE ESGOTO SANITÁRIO. AF_08/2022	SINAPI	M		31,38	R\$ 52,51	R\$ 1.647,76
14.1.6	89726	JOELHO 45 GRAUS, PVC, SÉRIE NORMAL, ESGOTO PREDIAL, DN 40 MM, JUNTA SOLDÁVEL, FORNECIDO E INSTALADO EM RAMAL DE DESCARGA OU RAMAL DE ESGOTO SANITÁRIO. AF_08/2022	SINAPI	UN		45,00	R\$ 9,88	R\$ 444,60
14.1.7	89732	JOELHO 45 GRAUS, PVC, SÉRIE NORMAL, ESGOTO PREDIAL, DN 50 MM, JUNTA ELÁSTICA, FORNECIDO E INSTALADO EM RAMAL DE DESCARGA OU RAMAL DE ESGOTO SANITÁRIO. AF_08/2022	SINAPI	UN		29,00	R\$ 14,74	R\$ 427,46
14.1.8	89739	JOELHO 45 GRAUS, PVC, SÉRIE NORMAL, ESGOTO PREDIAL, DN 75 MM, JUNTA ELÁSTICA, FORNECIDO E INSTALADO EM RAMAL DE DESCARGA OU RAMAL DE ESGOTO SANITÁRIO. AF_08/2022	SINAPI	UN		3,00	R\$ 22,02	R\$ 66,06
14.1.9	89746	JOELHO 45 GRAUS, PVC, SÉRIE NORMAL, ESGOTO PREDIAL, DN 100 MM, JUNTA ELÁSTICA, FORNECIDO E INSTALADO EM RAMAL DE DESCARGA OU RAMAL DE ESGOTO SANITÁRIO. AF_08/2022	SINAPI	UN		16,00	R\$ 26,43	R\$ 422,88
14.1.10	89724	JOELHO 90 GRAUS, PVC, SÉRIE NORMAL, ESGOTO PREDIAL, DN 40 MM, JUNTA SOLDÁVEL, FORNECIDO E INSTALADO EM RAMAL DE DESCARGA OU RAMAL DE ESGOTO SANITÁRIO. AF_08/2022	SINAPI	UN		59,00	R\$ 9,67	R\$ 570,53
14.1.11	89731	JOELHO 90 GRAUS, PVC, SÉRIE NORMAL, ESGOTO PREDIAL, DN 50 MM, JUNTA ELÁSTICA, FORNECIDO E INSTALADO EM RAMAL DE DESCARGA OU RAMAL DE ESGOTO SANITÁRIO. AF_08/2022	SINAPI	UN		24,00	R\$ 14,08	R\$ 337,92
14.1.12	FNDE 209	JUNÇÃO SIMPLES, PVC, SÉRIE NORMAL, ESGOTO PREDIAL, DN 100 X 50 MM, JUNTA ELÁSTICA, FORNECIDO E INSTALADO EM PRUMADA DE ESGOTO SANITÁRIO OU VENTILAÇÃO	PRÓPRIA	UN		24,00	R\$ 49,06	R\$ 1.177,44
14.1.13	FNDE 233	JUNÇÃO SIMPLES, PVC, SÉRIE NORMAL, ESGOTO PREDIAL, DN 100 X 100 MM, JUNTA ELÁSTICA, FORNECIDO E INSTALADO EM PRUMADA DE ESGOTO SANITÁRIO OU VENTILAÇÃO	PRÓPRIA	UN		1,00	R\$ 49,06	R\$ 49,06
14.1.14	89834	JUNÇÃO SIMPLES, PVC, SÉRIE NORMAL, ESGOTO PREDIAL, DN 100 X 100 MM, JUNTA ELÁSTICA, FORNECIDO E INSTALADO EM PRUMADA DE ESGOTO SANITÁRIO OU VENTILAÇÃO. AF_08/2022	SINAPI	UN		12,00	R\$ 49,03	R\$ 588,36
14.1.15	89827	JUNÇÃO SIMPLES, PVC, SÉRIE NORMAL, ESGOTO PREDIAL, DN 50 X 50 MM, JUNTA ELÁSTICA, FORNECIDO E INSTALADO EM PRUMADA DE ESGOTO SANITÁRIO OU VENTILAÇÃO. AF_08/2022	SINAPI	UN		5,00	R\$ 18,02	R\$ 90,10
14.1.16	FNDE 210	JUNÇÃO SIMPLES, PVC, SÉRIE NORMAL, ESGOTO PREDIAL, DN 75 X 50 MM, JUNTA ELÁSTICA, FORNECIDO E INSTALADO EM RAMAL DE DESCARGA OU RAMAL DE ESGOTO SANITÁRIO	PRÓPRIA	UN		6,00	R\$ 37,87	R\$ 227,22
14.1.17	89795	JUNÇÃO SIMPLES, PVC, SÉRIE NORMAL, ESGOTO PREDIAL, DN 75 X 75 MM, JUNTA ELÁSTICA, FORNECIDO E INSTALADO EM RAMAL DE DESCARGA OU RAMAL DE ESGOTO SANITÁRIO. AF_08/2022	SINAPI	UN		1,00	R\$ 37,84	R\$ 37,84
14.1.18	104341	BUCHA DE REDUÇÃO LONGA, PVC, SÉRIE NORMAL, ESGOTO PREDIAL, DN 50 X 40 MM, JUNTA SOLDÁVEL E ELÁSTICA, FORNECIDO E INSTALADO EM RAMAL DE DESCARGA OU RAMAL DE ESGOTO SANITÁRIO. AF_08/2022	SINAPI	UN		3,00	R\$ 10,17	R\$ 30,51
14.1.19	104357	CAP, PVC, SÉRIE NORMAL, ESGOTO PREDIAL, DN 100 MM, JUNTA ELÁSTICA, FORNECIDO E INSTALADO EM SUBCOLETOR AÉREO DE ESGOTO SANITÁRIO. AF_08/2022	SINAPI	UN		2,00	R\$ 17,63	R\$ 35,26
14.1.20	104082	PLUG, PVC OCRE, JUNTA ELÁSTICA, DN 100 MM, PARA COLETOR PREDIAL DE ESGOTO. AF_06/2022	SINAPI	UN		2,00	R\$ 26,99	R\$ 53,98
14.1.21	89728	CURVA CURTA 90 GRAUS, PVC, SÉRIE NORMAL, ESGOTO PREDIAL, DN 40 MM, JUNTA SOLDÁVEL, FORNECIDO E INSTALADO EM RAMAL DE DESCARGA OU RAMAL DE ESGOTO SANITÁRIO. AF_08/2022	SINAPI	UN		40,00	R\$ 12,31	R\$ 492,40
14.1.22	89724	JOELHO 90 GRAUS, PVC, SÉRIE NORMAL, ESGOTO PREDIAL, DN 40 MM, JUNTA SOLDÁVEL, FORNECIDO E INSTALADO EM RAMAL DE DESCARGA OU RAMAL DE ESGOTO SANITÁRIO. AF_08/2022	SINAPI	UN		37,00	R\$ 9,67	R\$ 357,79
14.1.23	FNDE 235	REDUÇÃO EXCÊNTRICA, PVC, SÉRIE R, ÁGUA PLUVIAL, DN 100 X 75 MM, JUNTA ELÁSTICA, FORNECIDO E INSTALADO EM CONDUTORES VERTICAIS DE ÁGUAS PLUVIAIS	PRÓPRIA	UN		2,00	R\$ 32,47	R\$ 64,94
14.1.24	89549	REDUÇÃO EXCÊNTRICA, PVC, SÉRIE R, ÁGUA PLUVIAL, DN 75 X 50 MM, JUNTA ELÁSTICA, FORNECIDO E INSTALADO EM RAMAL DE ENCAMINHAMENTO. AF_06/2022	SINAPI	UN		5,00	R\$ 17,37	R\$ 86,85



14.1.25	89825	TE, PVC, SERIE NORMAL, ESGOTO PREDIAL, DN 50 X 50 MM, JUNTA ELÁSTICA, FORNECIDO E INSTALADO EM PRUMADA DE ESGOTO SANITÁRIO OU VENTILAÇÃO, AF_ 08/2022	SINAPI	UN		2,00	R\$ 15,89	'R\$ 31,78
14.1.26	89782	TE, PVC, SERIE NORMAL, ESGOTO PREDIAL, DN 40 X 40 MM, JUNTA SOLDÁVEL, FORNECIDO E INSTALADO EM RAMAL DE DESCARGA OU RAMAL DE ESGOTO SANITÁRIO, AF_ 08/2022	SINAPI	UN		11,00	R\$ 13,94	'R\$ 153,34
14.1.27	89707	CAIXA SIFONADA, PVC, DN 100 X 100 X 50 MM, JUNTA ELÁSTICA, FORNECIDA E INSTALADA EM RAMAL DE DESCARGA OU EM RAMAL DE ESGOTO SANITÁRIO, AF_ 08/2022	SINAPI	UN		2,00	R\$ 44,78	'R\$ 89,56
14.1.28	89708	CAIXA SIFONADA, PVC, DN 150 X 185 X 75 MM, JUNTA ELÁSTICA, FORNECIDA E INSTALADA EM RAMAL DE DESCARGA OU EM RAMAL DE ESGOTO SANITÁRIO, AF_ 08/2022	SINAPI	UN		1,00	R\$ 93,31	'R\$ 93,31
14.1.29	104328	CAIXA SIFONADA, COM GRELHA QUADRADA, PVC, DN 150 X 150 X 50 MM, JUNTA SOLDÁVEL, FORNECIDA E INSTALADA EM RAMAL DE DESCARGA OU EM RAMAL DE ESGOTO SANITÁRIO, AF_ 08/2022	SINAPI	UN		8,00	R\$ 63,98	'R\$ 511,84
14.1.30	104328	CAIXA SIFONADA, COM GRELHA QUADRADA, PVC, DN 150 X 150 X 50 MM, JUNTA SOLDÁVEL, FORNECIDA E INSTALADA EM RAMAL DE DESCARGA OU EM RAMAL DE ESGOTO SANITÁRIO, AF_ 08/2022	SINAPI	UN		24,00	R\$ 63,98	'R\$ 1.535,52
14.1.31	FNDE 211	CORPO CAIXA SECA 100 X 100 X 40 CM	PRÓPRIA	UN		2,00	R\$ 35,90	'R\$ 71,80
14.1.32	99253	CAIXA ENTERRADA HIDRÁULICA RETANGULAR EM ALVENARIA COM TUILOS CERÂMICOS MACIÇOS, DIMENSÕES INTERNAS: 0,6X0,6X0,6 M PARA REDE DE DRENAGEM, AF_ 12/2020	SINAPI	UN		9,00	R\$ 546,81	'R\$ 4.921,29
14.1.33	97974	POÇO DE INSPEÇÃO CIRCULAR PARA ESGOTO, EM CONCRETO PRÉ-MOLDADO, DIÂMETRO INTERNO = 0,60 M, PROFUNDIDADE = 0,90 M, EXCLUINDO TAMPAO, AF_ 12/2020_PA	SINAPI	UN		5,00	R\$ 507,87	'R\$ 2.539,35
14.1.34	86883	SIFÃO DO TIPO FLEXÍVEL EM PVC 1 X 1/2 - FORNECIMENTO E INSTALAÇÃO, AF_ 01/2020	SINAPI	UN		2,00	R\$ 12,64	'R\$ 25,28
14.2	UNIDADE DE TRATAMENTO							R\$ 26.684,07
14.2.1	98087	TANQUE SÉPTICO RETANGULAR, EM ALVENARIA COM BLOCOS DE CONCRETO, DIMENSÕES INTERNAS: 1,6 X 4,6 X H=2,4 M, VOLUME ÚTIL: 14720 L (PARA 105 CONTRIBUINTES), AF_ 12/2020	SINAPI	UN		1,00	R\$ 10.943,92	'R\$ 10.943,92
14.2.2	98065	SUMIDOURO CIRCULAR, EM CONCRETO PRÉ-MOLDADO, DIÂMETRO INTERNO = 2,88 M, ALTURA INTERNA = 3,0 M, ÁREA DE INFILTRAÇÃO: 31,4 M² (PARA 10 CONTRIBUINTES), AF_ 12/2020_PA	SINAPI	UN		1,00	R\$ 7.840,68	'R\$ 7.840,68
14.2.3	98090	FILTRO AMARELO RETANGULAR, EM ALVENARIA COM BLOCOS DE CONCRETO, DIMENSÕES INTERNAS: 1,4 X 3,0 X H=1,67 M, VOLUME ÚTIL: 5040 L (PARA 32 CONTRIBUINTES), AF_ 12/2020	SINAPI	UN		1,00	R\$ 7.899,47	'R\$ 7.899,47
14.3	VENTILAÇÃO							R\$ 10.798,47
14.3.1	89712	TUBO PVC, SERIE NORMAL, ESGOTO PREDIAL, DN 50 MM, FORNECIDO E INSTALADO EM RAMAL DE DESCARGA OU RAMAL DE ESGOTO SANITÁRIO, AF_ 08/2022	SINAPI	M		179,40	R\$ 25,88	'R\$ 4.642,87
14.3.2	89511	TUBO PVC, SÉRIE R, ÁGUA PLUVIAL, DN 75 MM, FORNECIDO E INSTALADO EM RAMAL DE ENCAMINHAMENTO, AF_ 06/2022	SINAPI	M		37,10	R\$ 36,23	'R\$ 1.344,13
14.3.3	89732	JOELHO 45 GRAUS, PVC, SERIE NORMAL, ESGOTO PREDIAL, DN 50 MM, JUNTA ELÁSTICA, FORNECIDO E INSTALADO EM RAMAL DE DESCARGA OU RAMAL DE ESGOTO SANITÁRIO, AF_ 08/2022	SINAPI	UN		36,00	R\$ 14,74	'R\$ 530,54
14.3.4	89739	JOELHO 45 GRAUS, PVC, SERIE NORMAL, ESGOTO PREDIAL, DN 75 MM, JUNTA ELÁSTICA, FORNECIDO E INSTALADO EM RAMAL DE DESCARGA OU RAMAL DE ESGOTO SANITÁRIO, AF_ 08/2022	SINAPI	UN		2,00	R\$ 22,02	'R\$ 44,04
14.3.5	89731	JOELHO 90 GRAUS, PVC, SERIE NORMAL, ESGOTO PREDIAL, DN 50 MM, JUNTA ELÁSTICA, FORNECIDO E INSTALADO EM RAMAL DE DESCARGA OU RAMAL DE ESGOTO SANITÁRIO, AF_ 08/2022	SINAPI	UN		80,00	R\$ 14,08	'R\$ 1.126,40
14.3.6	89737	JOELHO 90 GRAUS, PVC, SERIE NORMAL, ESGOTO PREDIAL, DN 75 MM, JUNTA ELÁSTICA, FORNECIDO E INSTALADO EM RAMAL DE DESCARGA OU RAMAL DE ESGOTO SANITÁRIO, AF_ 08/2022	SINAPI	UN		9,00	R\$ 21,13	'R\$ 190,17
14.3.7	FNDE 212	JUNÇÃO SIMPLES, PVC, SÉRIE R, ÁGUA PLUVIAL, DN 75 X 50 MM, JUNTA ELÁSTICA, FORNECIDO E INSTALADO EM CONDUTORES VERTICAIS DE ÁGUAS PLUVIAIS	PRÓPRIA	UN		2,00	R\$ 55,59	'R\$ 111,18
14.3.8	89813	LUVIA SIMPLES, PVC, SERIE NORMAL, ESGOTO PREDIAL, DN 50 MM, JUNTA ELÁSTICA, FORNECIDO E INSTALADO EM PRUMADA DE ESGOTO SANITÁRIO OU VENTILAÇÃO, AF_ 08/2022	SINAPI	UN		1,00	R\$ 5,26	'R\$ 5,26
14.3.9	89549	REDUÇÃO EXCÊNTRICA, PVC, SÉRIE R, ÁGUA PLUVIAL, DN 75 X 50 MM, JUNTA ELÁSTICA, FORNECIDO E INSTALADO EM RAMAL DE ENCAMINHAMENTO, AF_ 08/2022	SINAPI	UN		6,00	R\$ 17,37	'R\$ 104,22
14.3.10	104348	TERMINAL DE VENTILAÇÃO, PVC, SERIE NORMAL, ESGOTO PREDIAL, DN 50 MM, JUNTA SOLDÁVEL, FORNECIDO E INSTALADO EM PRUMADA DE ESGOTO SANITÁRIO OU VENTILAÇÃO, AF_ 08/2022	SINAPI	UN		4,00	R\$ 9,97	'R\$ 39,88
14.3.11	104351	TERMINAL DE VENTILAÇÃO, PVC, SÉRIE NORMAL, ESGOTO PREDIAL, DN 75 MM, JUNTA SOLDÁVEL, FORNECIDO E INSTALADO EM PRUMADA DE ESGOTO SANITÁRIO OU VENTILAÇÃO, AF_ 08/2022	SINAPI	UN		4,00	R\$ 20,67	'R\$ 82,68
14.3.12	FNDE 214	TÊ, PVC, SÉRIE R, ÁGUA PLUVIAL, DN 100 X 50 MM, JUNTA ELÁSTICA, FORNECIDO E INSTALADO EM CONDUTORES VERTICAIS DE ÁGUAS PLUVIAIS	PRÓPRIA	UN		6,00	R\$ 76,58	'R\$ 459,48
14.3.13	89696	TÊ, PVC, SÉRIE R, ÁGUA PLUVIAL, DN 100 X 75 MM, JUNTA ELÁSTICA, FORNECIDO E INSTALADO EM CONDUTORES VERTICAIS DE ÁGUAS PLUVIAIS, AF_ 06/2022	SINAPI	UN		2,00	R\$ 76,56	'R\$ 153,12
14.3.14	89784	TE, PVC, SERIE NORMAL, ESGOTO PREDIAL, DN 50 X 50 MM, JUNTA ELÁSTICA, FORNECIDO E INSTALADO EM RAMAL DE DESCARGA OU RAMAL DE ESGOTO SANITÁRIO, AF_ 08/2022	SINAPI	UN		57,00	R\$ 22,65	'R\$ 1.291,05
14.3.15	89687	TÊ, PVC, SÉRIE R, ÁGUA PLUVIAL, DN 75 X 75 MM, JUNTA ELÁSTICA, FORNECIDO E INSTALADO EM CONDUTORES VERTICAIS DE ÁGUAS PLUVIAIS, AF_ 06/2022	SINAPI	UN		5,00	R\$ 48,09	'R\$ 240,45
14.3.16	FNDE 228	TÊ, PVC, SÉRIE R, ÁGUA PLUVIAL, DN 75 X 50 MM, JUNTA ELÁSTICA, FORNECIDO E INSTALADO EM CONDUTORES VERTICAIS DE ÁGUAS PLUVIAIS	PRÓPRIA	UN		9,00	R\$ 48,10	'R\$ 432,90
15	LOUÇAS, ACESSÓRIOS E METAIS							R\$ 55.669,14
15.1	95470	VASO SANITÁRIO SIFONADO CONVENCIONAL COM LOUÇA BRANCA, INCLUSO CONJUNTO DE LIGAÇÃO PARA BACIA SANITÁRIA AJUSTÁVEL - FORNECIMENTO E INSTALAÇÃO, AF_ 10/2016	SINAPI	UN		13,00	R\$ 328,18	'R\$ 4.266,34
15.2	FNDE 215	VÁLVULA DE DESCARGA METÁLICA, DUPLO ACIONAMENTO ECO, BASE 1 1/2", ACABAMENTO METÁLICO CROMADO - FORNECIMENTO E INSTALAÇÃO	PRÓPRIA	UN		13,00	R\$ 347,54	'R\$ 4.518,02
15.3	100849	ASSENTO SANITÁRIO CONVENCIONAL - FORNECIMENTO E INSTALAÇÃO, AF_ 01/2020	SINAPI	UN		13,00	R\$ 44,07	'R\$ 572,91
15.4	100858	MICTÓRIO SIFONADO LOUÇA BRANCA - PADRÃO MÉDIO - FORNECIMENTO E INSTALAÇÃO, AF_ 01/2020	SINAPI	UN		3,00	R\$ 731,12	'R\$ 2.193,36
15.5	FNDE 117	SIFÃO PARA MICTÓRIO, DECA 1681, 1 X 2", ACABAMENTO CROMADO E SIMILAR	PRÓPRIA	UN		3,00	R\$ 491,93	'R\$ 1.475,79
15.6	86937	CUBA DE EMBUTIR OVAL EM LOUÇA BRANCA, 35 X 50CM OU EQUIVALENTE, INCLUSO VÁLVULA EM METAL CROMADO E SIFÃO FLEXÍVEL EM PVC - FORNECIMENTO E INSTALAÇÃO, AF_ 01/2020	SINAPI	UN		15,00	R\$ 248,53	'R\$ 3.727,95
15.7	FNDE 216	CUBA DE EMBUTIR RETANGULAR DE AÇO INOXIDÁVEL, 40 X 34 X 14 CM - FORNECIMENTO E INSTALAÇÃO	PRÓPRIA	UN		10,00	R\$ 202,92	'R\$ 2.029,20
15.8	FNDE 217	CUBA DE EMBUTIR RETANGULAR DE AÇO INOXIDÁVEL, 50 X 40 X 20 CM - FORNECIMENTO E INSTALAÇÃO	PRÓPRIA	UN		2,00	R\$ 202,92	'R\$ 405,84
15.9	FNDE 218	CUBA DE EMBUTIR RETANGULAR DE AÇO INOXIDÁVEL, 60 X 50 X 40 CM - FORNECIMENTO E INSTALAÇÃO	PRÓPRIA	UN		3,00	R\$ 202,92	'R\$ 608,76
15.10	FNDE 219	LAVATÓRIO DE CANTO, LOUÇA BRANCA SUSPENSO, 29,5 X 39CM OU EQUIVALENTE, PADRÃO POPULAR - FORNECIMENTO E INSTALAÇÃO	PRÓPRIA	UN		4,00	R\$ 161,88	'R\$ 647,52
15.11	86904	LAVATÓRIO LOUÇA BRANCA SUSPENSO, 29,5 X 39CM OU EQUIVALENTE, PADRÃO POPULAR - FORNECIMENTO E INSTALAÇÃO, AF_ 01/2020	SINAPI	UN		1,00	R\$ 161,87	'R\$ 161,87
15.12	FNDE 82	LAVATÓRIO SOBREPOR, DECA OU EQUIVALENTE	PRÓPRIA	UN		2,00	R\$ 579,93	'R\$ 1.159,86
15.13	FNDE 220	TANQUE DE LOUÇA BRANCA COM COLUNA, 40L OU EQUIVALENTE - FORNECIMENTO E INSTALAÇÃO	PRÓPRIA	UN		2,00	R\$ 778,17	'R\$ 1.556,34
15.14	100860	CHUVEIRO ELÉTRICO COMUM CORPO PLÁSTICO, TIPO DUCHA - FORNECIMENTO E INSTALAÇÃO, AF_ 01/2020	SINAPI	UN		10,00	R\$ 94,88	'R\$ 948,80
15.15	FNDE 221	PORTA PAPEL HIGIÊNICO, CONFORME PROJETO	PRÓPRIA	UN		2,00	R\$ 41,33	'R\$ 82,66
15.16	FNDE 16	PAPELEIRA PLÁSTICA TIPO DISPENSER PARA PAPEL HIGIENICO ROLADO	PRÓPRIA	UN		11,00	R\$ 41,06	'R\$ 451,66
15.17	FNDE 17	DUCHA / CHUVEIRO METÁLICO, DE PAREDE, ARTICULÁVEL, COM DESVIADOR E DUCHA MANUAL	PRÓPRIA	UN		6,00	R\$ 198,82	'R\$ 1.192,92
15.18	FNDE 14	TORNEIRA ELÉTRICA DE PAREDE, BICA ALTA, PARA COZINHA, 5500 W (110/220 V)	PRÓPRIA	UN		2,00	R\$ 195,49	'R\$ 390,98
15.19	FNDE 222	TORNEIRA DE MESA BICA MÓVEL, CONFORME PROJETO	PRÓPRIA	UN		9,00	R\$ 152,82	'R\$ 1.375,38
15.20	FNDE 223	TORNEIRA DE PAREDE, CONFORME PROJETO	PRÓPRIA	UN		6,00	R\$ 136,45	'R\$ 818,70
15.21	FNDE 224	TORNEIRA CROMADA DE MESA, 1/2" OU 3/4", PARA LAVATÓRIO, COM TEMPORIZADOR - FORNECIMENTO E INSTALAÇÃO.	PRÓPRIA	UN		15,00	R\$ 152,82	'R\$ 2.292,30
15.22	FNDE 225	TORNEIRA CROMADA DE MESA PARA LAVATÓRIO, TIPO MONOCOMANDO - ACIONAMENTO TIPO ALAVANCA	PRÓPRIA	UN		16,00	R\$ 366,47	'R\$ 5.863,52
15.23	95547	SABONETEIRA PLÁSTICA TIPO DISPENSER PARA SABONETE LÍQUIDO COM RESERVATÓRIO 800 A 1500 ML, INCLUSO FIXAÇÃO, AF_ 01/2020	SINAPI	UN		10,00	R\$ 49,99	'R\$ 499,90
15.24	FNDE 15	TOALHEIRO PLÁSTICO TIPO DISPENSER PARA PAPEL TOALHA INTERFOLHADO	PRÓPRIA	UN		10,00	R\$ 65,54	'R\$ 655,40
15.25	FNDE 34	CABIDE/GANCHO DE BANHEIRO SIMPLES EM METAL CROMADO	PRÓPRIA	UN		12,00	R\$ 44,86	'R\$ 538,32
15.26	86877	VÁLVULA EM METAL CROMADO 1.1/2" X 1.1/2" PARA TANQUE OU LAVATÓRIO, COM OU SEM LADRÃO - FORNECIMENTO E INSTALAÇÃO, AF_ 01/2020	SINAPI	UN		12,00	R\$ 82,67	'R\$ 992,04
15.27	100868	BARRA DE APOIO RETA, EM AÇO INOX POLIDO, COMPRIMENTO 80 CM, FIXADA NA PAREDE - FORNECIMENTO E INSTALAÇÃO, AF_ 01/2020	SINAPI	UN		10,00	R\$ 388,00	'R\$ 3.880,00
15.28	100867	BARRA DE APOIO RETA, EM AÇO INOX POLIDO, COMPRIMENTO 70 CM, FIXADA NA PAREDE - FORNECIMENTO E INSTALAÇÃO, AF_ 01/2020	SINAPI	UN		12,00	R\$ 374,33	'R\$ 4.491,96
15.29	FNDE 226	BARRA DE APOIO RETA, EM AÇO INOX POLIDO, COMPRIMENTO 40CM, FIXADA NA PAREDE - FORNECIMENTO E INSTALAÇÃO	PRÓPRIA	UN		12,00	R\$ 353,79	'R\$ 4.245,48
15.30	100865	BARRA DE APOIO LATERAL ARTICULADA, COM TRAVA, EM AÇO INOX POLIDO, FIXADA NA PAREDE - FORNECIMENTO E INSTALAÇÃO, AF_ 01/2020	SINAPI	UN		2,00	R\$ 635,97	'R\$ 1.271,94
15.31	100875	BANCO ARTICULADO, EM AÇO INOX, PARA PCD, FIXADO NA PAREDE - FORNECIMENTO E INSTALAÇÃO, AF_ 01/2020	SINAPI	UN		2,00	R\$ 1.176,71	'R\$ 2.353,42
16	INSTALAÇÃO DE GÁS COMBUSTÍVEL							R\$ 3.308,34
16.1	92688	TUBO DE AÇO GALVANIZADO COM COSTURA, CLASSE MÉDIA, CONEXÃO ROSQUEADA, DN 20 (3/4"), INSTALADO EM RAMAIS E SUB-RAMAIS DE GÁS - FORNECIMENTO E INSTALAÇÃO, AF_ 10/2020	SINAPI	M		35,20	R\$ 40,32	'R\$ 1.419,26
16.2	97549	CURVA 90 GRAUS, EM AÇO, CONEXÃO SOLDADA, DN 20 (3/4"), INSTALADO EM RAMAIS E SUB-RAMAIS DE GÁS - FORNECIMENTO E INSTALAÇÃO, AF_ 10/2020	SINAPI	UN		6,00	R\$ 51,24	'R\$ 307,44
16.3	92705	TÊ, EM FERRO GALVANIZADO, CONEXÃO ROSQUEADA, DN 20 (3/4"), INSTALADO EM RAMAIS E SUB-RAMAIS DE GÁS - FORNECIMENTO E INSTALAÇÃO, AF_ 10/2020	SINAPI	UN		4,00	R\$ 42,82	'R\$ 171,28
16.4	93074	CURVA EM COBRE, DN 15 MM, 45 GRAUS, SEM ANEL DE SOLDA, BOLSA X BOLSA, INSTALADO EM RAMAL DE DISTRIBUIÇÃO DE HIDRÁULICA PREDIAL - FORNECIMENTO E INSTALAÇÃO, AF_ 04/2022	SINAPI	UN		2,00	R\$ 13,10	'R\$ 26,20
16.5	FNDE 301	CAP OU TAMPAO DE FERRO GALVANIZADO, COM ROSCA BSP, DE 3/4"	PRÓPRIA	UN		1,00	R\$ 14,58	'R\$ 14,58
16.6	FNDE 29	REGULADOR DE ALTA PRESSÃO GLP	PRÓPRIA	UN		1,00	R\$ 674,08	'R\$ 674,08
16.7	103029	REGISTRO OU REGULADOR DE GÁS DE COZINHA - FORNECIMENTO E INSTALAÇÃO, AF_ 08/2021	SINAPI	UN		2,00	R\$ 61,05	'R\$ 122,10
16.8	95249	VÁLVULA DE ESFERA BRUTA, BRONZE, ROSCÁVEL, 3/4" - FORNECIMENTO E INSTALAÇÃO, AF_ 08/2021	SINAPI	UN		4,00	R\$ 83,71	'R\$ 334,84
16.9	FNDE 302	REQUADRO EM ALUMÍNIO TIPO VENEZIANA COM GUARNIÇÃO, FIXAÇÃO COM PARAFUSOS - FORNECIMENTO E INSTALAÇÃO.	PRÓPRIA	M2		0,48	R\$ 497,00	'R\$ 238,56
17	SISTEMA DE PROTEÇÃO CONTRA INCÊNDIO							R\$ 103.887,85
17.1	EXTINTORES							R\$ 5.408,64
17.1.1	101909	EXTINTOR DE INCÊNDIO PORTÁTIL COM CARGA DE POS DE 6 KG, CLASSE BC - FORNECIMENTO E INSTALAÇÃO, AF_ 10/2020_PE	SINAPI	UN		22,00	R\$ 196,61	'R\$ 4.325,42
17.1.2	101907	EXTINTOR DE INCÊNDIO PORTÁTIL COM CARGA DE CO2 DE 6 KG, CLASSE BC - FORNECIMENTO E INSTALAÇÃO, AF_ 10/2020_PE	SINAPI	UN		2,00	R\$ 541,61	'R\$ 1.083,22
17.2	TUBULAÇÕES E CONEXÕES							R\$ 40.972,47
17.2.1	94473	COTOVELO 90 GRAUS, EM FERRO GALVANIZADO, CONEXÃO ROSQUEADA, DN 65 (2 1/2"), INSTALADO EM RESERVAÇÃO DE ÁGUA DE EDIFICAÇÃO QUE POSSUA RESERVATÓRIO DE FIBRA/FIBROCIMENTO - FORNECIMENTO E INSTALAÇÃO, AF_ 06/2016	SINAPI	UN		43,00	R\$ 116,77	'R\$ 5.021,11



17.2.2	97488	CURVA 90 GRAUS, EM AÇO, CONEXÃO SOLDADA, DN 65 (2 1/2"), INSTALADO EM REDE DE ALIMENTAÇÃO PARA HIDRANTE - FORNECIMENTO E INSTALAÇÃO, AF_10/2020	SINAPI	UN	1,00	R\$ 318,24	R\$ 318,24
17.2.3	92377	NIPLE, EM FERRO GALVANIZADO, DN 65 (2 1/2"), CONEXÃO ROSQUEADA, INSTALADO EM REDE DE ALIMENTAÇÃO PARA HIDRANTE - FORNECIMENTO E INSTALAÇÃO, AF_10/2020	SINAPI	UN	11,00	R\$ 90,52	R\$ 995,72
17.2.4	92367	TUBO DE AÇO GALVANIZADO COM COSTURA, CLASSE MÉDIA, DN 65 (2 1/2"), CONEXÃO ROSQUEADA, INSTALADO EM REDE DE ALIMENTAÇÃO PARA HIDRANTE - FORNECIMENTO E INSTALAÇÃO, AF_10/2020	SINAPI	M	272,31	R\$ 112,39	R\$ 30.604,92
17.2.5	92642	TÊ, EM FERRO GALVANIZADO, CONEXÃO ROSQUEADA, DN 65 (2 1/2"), INSTALADO EM REDE DE ALIMENTAÇÃO PARA HIDRANTE - FORNECIMENTO E INSTALAÇÃO, AF_10/2020	SINAPI	UN	13,00	R\$ 199,00	R\$ 2.587,00
17.2.6	92896	UNIÃO, EM FERRO GALVANIZADO, DN 65 (2 1/2"), CONEXÃO ROSQUEADA, INSTALADO EM REDE DE ALIMENTAÇÃO PARA HIDRANTE - FORNECIMENTO E INSTALAÇÃO, AF_10/2020	SINAPI	UN	6,00	R\$ 205,17	R\$ 1.231,02
17.2.7	94789	ADAPTADOR COM FLANGES LIVRES, PVC, SOLDÁVEL LONGO, DN 75 MM X 2 1/2", INSTALADO EM RESERVAÇÃO DE ÁGUA DE EDIFICAÇÃO QUE POSSUA RESERVATÓRIO DE FIBRA/FIBROCIMENTO - FORNECIMENTO E INSTALAÇÃO, AF_06/2016	SINAPI	UN	1,00	R\$ 214,46	R\$ 214,46
17.3	ACESSÓRIOS						R\$ 31.713,38
17.3.1	94499	REGISTRO DE GAVETA BRUTO, LATÃO, ROSCÁVEL, 2 1/2" - FORNECIMENTO E INSTALAÇÃO, AF_08/2021	SINAPI	UN	5,00	R\$ 396,62	R\$ 1.983,10
17.3.2	99624	VÁLVULA DE RETENÇÃO HORIZONTAL, DE BRONZE, ROSCÁVEL, 2 1/2" - FORNECIMENTO E INSTALAÇÃO, AF_08/2021	SINAPI	UN	2,00	R\$ 424,84	R\$ 849,68
17.3.3	99624	VÁLVULA DE RETENÇÃO HORIZONTAL, DE BRONZE, ROSCÁVEL, 2 1/2" - FORNECIMENTO E INSTALAÇÃO, AF_08/2021	SINAPI	UN	1,00	R\$ 424,84	R\$ 424,84
17.3.4	FNDE 242	BOMBA CENTRÍFUGA, TRIFÁSICA, 6 CV, HM 30 A 40 M, Q 26,36 M3/H - FORNECIMENTO E INSTALAÇÃO.	PRÓPRIA	UN	2,00	R\$ 4.733,93	R\$ 9.467,86
17.3.5	101917	MANÔMETRO 0 A 200 PSI (0 A 14 KGF/CM2), D = 50MM - FORNECIMENTO E INSTALAÇÃO, AF_10/2020	SINAPI	UN	1,00	R\$ 146,18	R\$ 146,18
17.3.6	FNDE 67	CENTRAL ALARME ENDEREÇÁVEL	PRÓPRIA	UN	1,00	R\$ 3.879,77	R\$ 3.879,77
17.3.7	FNDE 94	ELETRODUTO EM AÇO ZINCADO OU GALVANIZADO DN=3/4", APARENTE - FORNECIMENTO E INSTALAÇÃO.	PRÓPRIA	M	456,00	R\$ 28,85	R\$ 13.155,60
17.3.8	91924	CABO DE COBRE FLEXÍVEL ISOLADO, 1,5 MM², ANTI-CHAMA 450/750 V, PARA CIRCUITOS TERMINAIS - FORNECIMENTO E INSTALAÇÃO, AF_03/2023	SINAPI	M	228,00	R\$ 2,68	R\$ 611,04
17.3.9	91926	CABO DE COBRE FLEXÍVEL ISOLADO, 2,5 MM², ANTI-CHAMA 450/750 V, PARA CIRCUITOS TERMINAIS - FORNECIMENTO E INSTALAÇÃO, AF_03/2023	SINAPI	M	228,00	R\$ 3,86	R\$ 880,08
17.3.10	91940	CAIXA RETANGULAR 4" X 2" MÉDIA (1,30 M DO PISO), PVC, INSTALADA EM PAREDE - FORNECIMENTO E INSTALAÇÃO, AF_03/2023	SINAPI	UN	7,00	R\$ 17,93	R\$ 125,51
17.3.11	91943	CAIXA RETANGULAR 4" X 4" MÉDIA (1,30 M DO PISO), PVC, INSTALADA EM PAREDE - FORNECIMENTO E INSTALAÇÃO, AF_03/2023	SINAPI	UN	9,00	R\$ 21,08	R\$ 189,72
17.4	HIDRANTES						R\$ 16.968,55
17.4.1	96765	ABRIGO PARA HIDRANTE, 90X60X17CM, COM REGISTRO GLOBO ANGULAR 45 GRAUS 2 1/2", ADAPTADOR STORZ 2 1/2", MANGUEIRA DE INCÊNDIO 20M, REDUÇÃO 2 1/2" X 1 1/2" E ESGUICHO EM LATÃO 1 1/2" - FORNECIMENTO E INSTALAÇÃO, AF_10/2020	SINAPI	UN	9,00	R\$ 1.417,91	R\$ 12.761,19
17.4.2	101798	TAMPA PARA CAIXA TIPO R1, EM FERRO FUNDIDO, DIMENSÕES INTERNAS: 0,40 X 0,60 M - FORNECIMENTO E INSTALAÇÃO, AF_12/2020	SINAPI	UN	1,00	R\$ 268,44	R\$ 268,44
17.4.3	94499	REGISTRO DE GAVETA BRUTO, LATÃO, ROSCÁVEL, 2 1/2" - FORNECIMENTO E INSTALAÇÃO, AF_08/2021	SINAPI	UN	1,00	R\$ 396,62	R\$ 396,62
17.4.4	101916	HIDRANTE SUBTERRÂNEO PREDIAL (COM CURVA LONGA E CAIXA), DN 75 MM - FORNECIMENTO E INSTALAÇÃO, AF_10/2020	SINAPI	UN	1,00	R\$ 3.542,30	R\$ 3.542,30
17.5	SINALIZAÇÕES						R\$ 8.824,81
17.5.1	97599	LUMINÁRIA DE EMERGÊNCIA, COM 30 LÂMPADAS LED DE 2 W, SEM REATOR - FORNECIMENTO E INSTALAÇÃO, AF_02/2020	SINAPI	UN	69,00	R\$ 23,85	R\$ 1.645,65
17.5.2	FNDE 303	SINALIZAÇÃO COM PLACA INDICATIVA FIXADA NA ESTRUTURA.	PRÓPRIA	UN	110,00	R\$ 45,56	R\$ 5.011,60
17.5.3	102520	PINTURA DE SINALIZAÇÃO VERTICAL DE SEGURANÇA, FAIXAS AMARELA E PRETA, APLICAÇÃO MANUAL, 2 DEMÃOS, AF_05/2021	SINAPI	M2	27,00	R\$ 80,28	R\$ 2.167,56
18	INSTALAÇÃO ELÉTRICA - 110V						R\$ 427.237,38
18.1	QUADROS						R\$ 16.598,33
18.1.1	101946	QUADRO DE MEDIÇÃO GERAL DE ENERGIA PARA 1 MEDIDOR DE SOBREPOR - FORNECIMENTO E INSTALAÇÃO, AF_10/2020	SINAPI	UN	3,00	R\$ 154,56	R\$ 463,68
18.1.2	FNDE 383	QUADRO DE DISTRIBUIÇÃO DE ENERGIA EM CHAPA DE AÇO GALVANIZADO, DE EMBUTIR, COM BARRAMENTO TRIFÁSICO, PARA 46 DISJUNTORES DIN 100A - FORNECIMENTO E INSTALAÇÃO.	PRÓPRIA	UN	4,00	R\$ 993,50	R\$ 3.974,00
18.1.3	FNDE 304	QUADRO DE DISTRIBUIÇÃO DE ENERGIA EM CHAPA DE AÇO GALVANIZADO, DE EMBUTIR, COM BARRAMENTO TRIFÁSICO, PARA 50 DISJUNTORES DIN 250A - FORNECIMENTO E INSTALAÇÃO.	PRÓPRIA	UN	5,00	R\$ 2.026,97	R\$ 10.134,85
18.1.4	101883	QUADRO DE DISTRIBUIÇÃO DE ENERGIA EM CHAPA DE AÇO GALVANIZADO, DE EMBUTIR, COM BARRAMENTO TRIFÁSICO, PARA 18 DISJUNTORES DIN 100A - FORNECIMENTO E INSTALAÇÃO, AF_10/2020	SINAPI	UN	2,00	R\$ 494,43	R\$ 988,86
18.1.5	101879	QUADRO DE DISTRIBUIÇÃO DE ENERGIA EM CHAPA DE AÇO GALVANIZADO, DE EMBUTIR, COM BARRAMENTO TRIFÁSICO, PARA 24 DISJUNTORES DIN 100A - FORNECIMENTO E INSTALAÇÃO, AF_10/2020	SINAPI	UN	2,00	R\$ 518,47	R\$ 1.036,94
18.2	DISJUNTORES						R\$ 35.524,38
18.2.1	93653	DISJUNTOR MONOPOLAR TIPO DIN, CORRENTE NOMINAL DE 10A - FORNECIMENTO E INSTALAÇÃO, AF_10/2020	SINAPI	UN	51,00	R\$ 17,45	R\$ 889,95
18.2.2	93654	DISJUNTOR MONOPOLAR TIPO DIN, CORRENTE NOMINAL DE 16A - FORNECIMENTO E INSTALAÇÃO, AF_10/2020	SINAPI	UN	15,00	R\$ 18,08	R\$ 271,20
18.2.3	93655	DISJUNTOR MONOPOLAR TIPO DIN, CORRENTE NOMINAL DE 20A - FORNECIMENTO E INSTALAÇÃO, AF_10/2020	SINAPI	UN	4,00	R\$ 19,51	R\$ 78,04
18.2.4	93660	DISJUNTOR BIPOLAR TIPO DIN, CORRENTE NOMINAL DE 10A - FORNECIMENTO E INSTALAÇÃO, AF_10/2020	SINAPI	UN	11,00	R\$ 87,49	R\$ 962,39
18.2.5	93661	DISJUNTOR BIPOLAR TIPO DIN, CORRENTE NOMINAL DE 16A - FORNECIMENTO E INSTALAÇÃO, AF_10/2020	SINAPI	UN	26,00	R\$ 88,76	R\$ 2.307,76
18.2.6	93662	DISJUNTOR BIPOLAR TIPO DIN, CORRENTE NOMINAL DE 20A - FORNECIMENTO E INSTALAÇÃO, AF_10/2020	SINAPI	UN	1,00	R\$ 91,61	R\$ 91,61
18.2.7	93665	DISJUNTOR BIPOLAR TIPO DIN, CORRENTE NOMINAL DE 40A - FORNECIMENTO E INSTALAÇÃO, AF_10/2020	SINAPI	UN	1,00	R\$ 98,62	R\$ 98,62
18.2.8	93663	DISJUNTOR BIPOLAR TIPO DIN, CORRENTE NOMINAL DE 25A - FORNECIMENTO E INSTALAÇÃO, AF_10/2020	SINAPI	UN	12,00	R\$ 91,61	R\$ 1.099,32
18.2.9	FNDE 393	DISJUNTOR TETRAPOLAR TIPO DR, CORRENTE NOMINAL DE 125A - 30mA	PRÓPRIA	UN	1,00	R\$ 573,05	R\$ 573,05
18.2.10	FNDE 87	DISJUNTOR BIPOLAR TIPO DR, CORRENTE NOMINAL DE 40A - 30mA	PRÓPRIA	UN	1,00	R\$ 244,34	R\$ 244,34
18.2.11	FNDE 86	DISJUNTOR BIPOLAR TIPO DR, CORRENTE NOMINAL DE 25A - 30mA	PRÓPRIA	UN	3,00	R\$ 237,92	R\$ 713,76
18.2.12	FNDE 83	DISJUNTOR TETRAPOLAR TIPO DR, CORRENTE NOMINAL DE 25A - 30mA	PRÓPRIA	UN	32,00	R\$ 268,15	R\$ 9.580,80
18.2.13	FNDE 88	DISPOSITIVO CONTRA SURTO - DPS 40 kA	PRÓPRIA	UN	32,00	R\$ 172,45	R\$ 5.518,40
18.2.14	FNDE 89	DISPOSITIVO CONTRA SURTO - DPS 80 kA	PRÓPRIA	UN	20,00	R\$ 292,09	R\$ 5.841,80
18.2.15	93667	DISJUNTOR TRIPOLAR TIPO DIN, CORRENTE NOMINAL DE 10A - FORNECIMENTO E INSTALAÇÃO, AF_10/2020	SINAPI	UN	10,00	R\$ 109,05	R\$ 1.090,50
18.2.16	93668	DISJUNTOR TRIPOLAR TIPO DIN, CORRENTE NOMINAL DE 16A - FORNECIMENTO E INSTALAÇÃO, AF_10/2020	SINAPI	UN	3,00	R\$ 110,96	R\$ 332,88
18.2.17	93664	DISJUNTOR BIPOLAR TIPO DIN, CORRENTE NOMINAL DE 32A - FORNECIMENTO E INSTALAÇÃO, AF_10/2020	SINAPI	UN	2,00	R\$ 94,95	R\$ 189,90
18.2.18	93665	DISJUNTOR BIPOLAR TIPO DIN, CORRENTE NOMINAL DE 40A - FORNECIMENTO E INSTALAÇÃO, AF_10/2020	SINAPI	UN	1,00	R\$ 98,62	R\$ 98,62
18.2.19	93666	DISJUNTOR BIPOLAR TIPO DIN, CORRENTE NOMINAL DE 50A - FORNECIMENTO E INSTALAÇÃO, AF_10/2020	SINAPI	UN	2,00	R\$ 105,12	R\$ 210,24
18.2.20	101894	DISJUNTOR TRIPOLAR TIPO NEMA, CORRENTE NOMINAL DE 60 ATÉ 100A - FORNECIMENTO E INSTALAÇÃO, AF_10/2020	SINAPI	UN	3,00	R\$ 225,60	R\$ 676,80
18.2.21	101895	DISJUNTOR TERMOMAGNÉTICO TRIPOLAR, CORRENTE NOMINAL DE 125A - FORNECIMENTO E INSTALAÇÃO, AF_10/2020	SINAPI	UN	4,00	R\$ 632,81	R\$ 2.531,24
18.2.22	101897	DISJUNTOR TERMOMAGNÉTICO TRIPOLAR, CORRENTE NOMINAL DE 250A - FORNECIMENTO E INSTALAÇÃO, AF_10/2020	SINAPI	UN	2,00	R\$ 1.561,58	R\$ 3.123,16
18.3	ELETRODUTO E ACESSÓRIOS						R\$ 82.441,61
18.3.1	91834	ELETRODUTO FLEXÍVEL CORRUGADO, PVC, DN 25 MM (3/4"), PARA CIRCUITOS TERMINAIS, INSTALADO EM FORRO - FORNECIMENTO E INSTALAÇÃO, AF_03/2023	SINAPI	M	184,30	R\$ 17,21	R\$ 3.171,80
18.3.2	91836	ELETRODUTO FLEXÍVEL CORRUGADO, PVC, DN 32 MM (1"), PARA CIRCUITOS TERMINAIS, INSTALADO EM FORRO - FORNECIMENTO E INSTALAÇÃO, AF_03/2023	SINAPI	M	1.235,07	R\$ 20,09	R\$ 24.812,56
18.3.3	91860	ELETRODUTO FLEXÍVEL CORRUGADO, PEAD, DN 40 MM (1 1/4"), PARA CIRCUITOS TERMINAIS, INSTALADO EM PAREDE - FORNECIMENTO E INSTALAÇÃO, AF_03/2023	SINAPI	M	1,50	R\$ 12,91	R\$ 19,37
18.3.4	91866	ELETRODUTO RÍGIDO ROSCÁVEL, PVC, DN 20 MM (1/2"), PARA CIRCUITOS TERMINAIS, INSTALADO EM LAJE - FORNECIMENTO E INSTALAÇÃO, AF_03/2023	SINAPI	M	3,00	R\$ 8,42	R\$ 25,26
18.3.5	FNDE 90	ELETRODUTO RÍGIDO, EM AÇO ZINCADO OU GALVANIZADO, TIPO PESADO, DN=1", APARENTE - FORNECIMENTO E INSTALAÇÃO.	PRÓPRIA	M	59,78	R\$ 32,35	R\$ 1.933,88
18.3.6	FNDE 91	ELETRODUTO EM AÇO ZINCADO OU GALVANIZADO DN=1 1/2", APARENTE - FORNECIMENTO E INSTALAÇÃO.	PRÓPRIA	M	51,85	R\$ 46,27	R\$ 2.399,10
18.3.7	FNDE 92	ELETRODUTO EM AÇO ZINCADO OU GALVANIZADO DN=1 1/4", APARENTE - FORNECIMENTO E INSTALAÇÃO.	PRÓPRIA	M	132,65	R\$ 39,87	R\$ 5.288,76
18.3.8	FNDE 93	ELETRODUTO EM AÇO ZINCADO OU GALVANIZADO DN=2", APARENTE - FORNECIMENTO E INSTALAÇÃO.	PRÓPRIA	M	42,65	R\$ 55,79	R\$ 2.379,44
18.3.9	FNDE 94	ELETRODUTO EM AÇO ZINCADO OU GALVANIZADO DN=3/4", APARENTE - FORNECIMENTO E INSTALAÇÃO.	PRÓPRIA	M	650,08	R\$ 28,85	R\$ 18.754,81
18.3.10	FNDE 95	ELETRODUTO EM AÇO ZINCADO OU GALVANIZADO DN=4", APARENTE - FORNECIMENTO E INSTALAÇÃO.	PRÓPRIA	M	110,60	R\$ 82,81	R\$ 9.158,79
18.3.11	97886	CAIXA ENTERRADA ELÉTRICA RETANGULAR, EM ALVENARIA COM TUOLOS CERÂMICOS MACIÇOS, FUNDO COM BRITA, DIMENSÕES INTERNAS: 0,30X0,30X0,3 M, AF_12/2020	SINAPI	UN	7,00	R\$ 164,73	R\$ 1.153,11
18.3.12	97887	CAIXA ENTERRADA ELÉTRICA RETANGULAR, EM ALVENARIA COM TUOLOS CERÂMICOS MACIÇOS, FUNDO COM BRITA, DIMENSÕES INTERNAS: 0,40X0,40X0,4 M, AF_12/2020	SINAPI	UN	10,00	R\$ 259,37	R\$ 2.593,70
18.3.13	FNDE 305	CAIXA DE PASSAGEM/ LUZ / TELEFONIA, DE EMBUTIR, EM CHAPA DE AÇO GALVANIZADO, DIMENSÕES 20 X 20 X 12" CM (PADRÃO CONCESSIONÁRIA LOCAL)	PRÓPRIA	UN	1,00	R\$ 73,57	R\$ 73,57
18.3.14	FNDE 306	CAIXA DE PASSAGEM/ LUZ / TELEFONIA, DE EMBUTIR, EM CHAPA DE AÇO GALVANIZADO, DIMENSÕES 40 X 40 X 12" CM (PADRÃO CONCESSIONÁRIA LOCAL)	PRÓPRIA	UN	1,00	R\$ 141,45	R\$ 141,45
18.3.15	91940	CAIXA RETANGULAR 4" X 2" MÉDIA (1,30 M DO PISO), PVC, INSTALADA EM PAREDE - FORNECIMENTO E INSTALAÇÃO, AF_03/2023	SINAPI	UN	10,00	R\$ 17,93	R\$ 179,30
18.3.16	91937	CAIXA OCTOGONAL 3" X 3", PVC, INSTALADA EM LAJE - FORNECIMENTO E INSTALAÇÃO, AF_03/2023	SINAPI	UN	45,00	R\$ 15,75	R\$ 708,75
18.3.17	92658	LUVA, EM FERRO GALVANIZADO, CONEXÃO ROSQUEADA, DN 25 (1"), INSTALADO EM REDE DE ALIMENTAÇÃO PARA SPRINKLER - FORNECIMENTO E INSTALAÇÃO, AF_10/2020	SINAPI	UN	111,00	R\$ 28,43	R\$ 3.155,73
18.3.18	92662	LUVA, EM FERRO GALVANIZADO, CONEXÃO ROSQUEADA, DN 40 (1 1/2"), INSTALADO EM REDE DE ALIMENTAÇÃO PARA SPRINKLER - FORNECIMENTO E INSTALAÇÃO, AF_10/2020	SINAPI	UN	16,00	R\$ 39,89	R\$ 638,24
18.3.19	92660	LUVA, EM FERRO GALVANIZADO, CONEXÃO ROSQUEADA, DN 32 (1 1/4"), INSTALADO EM REDE DE ALIMENTAÇÃO PARA SPRINKLER - FORNECIMENTO E INSTALAÇÃO, AF_10/2020	SINAPI	UN	35,00	R\$ 34,69	R\$ 1.214,15
18.3.20	92658	LUVA, EM FERRO GALVANIZADO, CONEXÃO ROSQUEADA, DN 25 (1"), INSTALADO EM REDE DE ALIMENTAÇÃO PARA SPRINKLER - FORNECIMENTO E INSTALAÇÃO, AF_10/2020	SINAPI	UN	2,00	R\$ 28,43	R\$ 56,86
18.3.21	92664	LUVA, EM FERRO GALVANIZADO, CONEXÃO ROSQUEADA, DN 50 (2"), INSTALADO EM REDE DE ALIMENTAÇÃO PARA SPRINKLER - FORNECIMENTO E INSTALAÇÃO, AF_10/2020	SINAPI	UN	11,00	R\$ 53,42	R\$ 587,62
18.3.22	92668	LUVA, EM FERRO GALVANIZADO, CONEXÃO ROSQUEADA, DN 80 (3"), INSTALADO EM REDE DE ALIMENTAÇÃO PARA SPRINKLER - FORNECIMENTO E INSTALAÇÃO, AF_10/2020	SINAPI	UN	24,00	R\$ 118,74	R\$ 2.849,76



18.3.23	95795	CONDULETE DE ALUMÍNIO, TIPO T, PARA ELETRODUTO DE AÇO GALVANIZADO DN 20 MM (3/4"), APARENTE - FORNECIMENTO E INSTALAÇÃO. AF_10/2022	SINAPI	UN		22,00	R\$ 34,31		R\$ 754,82
18.3.24	95787	CONDULETE DE ALUMÍNIO, TIPO LR, PARA ELETRODUTO DE AÇO GALVANIZADO DN 20 MM (3/4"), APARENTE - FORNECIMENTO E INSTALAÇÃO. AF_10/2022	SINAPI	UN		13,00	R\$ 30,06		R\$ 390,78
18.4	CABOS E FIOS CONDUTORES								R\$ 222.910,01
18.4.1	91926	CABO DE COBRE FLEXÍVEL ISOLADO, 2,5 MM², ANTI-CHAMA 450/750 V, PARA CIRCUITOS TERMINAIS - FORNECIMENTO E INSTALAÇÃO. AF_03/2023	SINAPI	M		6.168,60	R\$ 3,86		R\$ 23.810,80
18.4.2	91928	CABO DE COBRE FLEXÍVEL ISOLADO, 4 MM², ANTI-CHAMA 450/750 V, PARA CIRCUITOS TERMINAIS - FORNECIMENTO E INSTALAÇÃO. AF_03/2023	SINAPI	M		2.722,90	R\$ 5,93		R\$ 16.146,80
18.4.3	91930	CABO DE COBRE FLEXÍVEL ISOLADO, 6 MM², ANTI-CHAMA 450/750 V, PARA CIRCUITOS TERMINAIS - FORNECIMENTO E INSTALAÇÃO. AF_03/2023	SINAPI	M		4.200,10	R\$ 8,27		R\$ 34.734,83
18.4.4	91932	CABO DE COBRE FLEXÍVEL ISOLADO, 10 MM², ANTI-CHAMA 450/750 V, PARA CIRCUITOS TERMINAIS - FORNECIMENTO E INSTALAÇÃO. AF_03/2023	SINAPI	M		431,30	R\$ 14,69		R\$ 6.335,80
18.4.5	91929	CABO DE COBRE FLEXÍVEL ISOLADO, 4 MM², ANTI-CHAMA 0,6/1,0 KV, PARA CIRCUITOS TERMINAIS - FORNECIMENTO E INSTALAÇÃO. AF_03/2023	SINAPI	M		350,50	R\$ 6,32		R\$ 2.215,16
18.4.6	91931	CABO DE COBRE FLEXÍVEL ISOLADO, 6 MM², ANTI-CHAMA 0,6/1,0 KV, PARA CIRCUITOS TERMINAIS - FORNECIMENTO E INSTALAÇÃO. AF_03/2023	SINAPI	M		4,50	R\$ 8,90		R\$ 40,05
18.4.7	92980	CABO DE COBRE FLEXÍVEL ISOLADO, 10 MM², ANTI-CHAMA 0,6/1,0 KV, PARA DISTRIBUIÇÃO - FORNECIMENTO E INSTALAÇÃO. AF_10/2020	SINAPI	M		161,10	R\$ 8,98		R\$ 1.446,88
18.4.8	92982	CABO DE COBRE FLEXÍVEL ISOLADO, 16 MM², ANTI-CHAMA 0,6/1,0 KV, PARA DISTRIBUIÇÃO - FORNECIMENTO E INSTALAÇÃO. AF_10/2020	SINAPI	M		924,22	R\$ 14,21		R\$ 13.133,17
18.4.9	92984	CABO DE COBRE FLEXÍVEL ISOLADO, 25 MM², ANTI-CHAMA 0,6/1,0 KV, PARA REDE ENTERRADA DE DISTRIBUIÇÃO DE ENERGIA ELÉTRICA - FORNECIMENTO E INSTALAÇÃO. AF_12/2021	SINAPI	M		719,62	R\$ 23,87		R\$ 17.177,33
18.4.10	92988	CABO DE COBRE FLEXÍVEL ISOLADO, 50 MM², ANTI-CHAMA 0,6/1,0 KV, PARA REDE ENTERRADA DE DISTRIBUIÇÃO DE ENERGIA ELÉTRICA - FORNECIMENTO E INSTALAÇÃO. AF_12/2021	SINAPI	M		155,76	R\$ 47,61		R\$ 7.415,73
18.4.11	92992	CABO DE COBRE FLEXÍVEL ISOLADO, 95 MM², ANTI-CHAMA 0,6/1,0 KV, PARA REDE ENTERRADA DE DISTRIBUIÇÃO DE ENERGIA ELÉTRICA - FORNECIMENTO E INSTALAÇÃO. AF_12/2021	SINAPI	M		50,60	R\$ 85,03		R\$ 4.302,52
18.4.12	92996	CABO DE COBRE FLEXÍVEL ISOLADO, 150 MM², ANTI-CHAMA 0,6/1,0 KV, PARA REDE ENTERRADA DE DISTRIBUIÇÃO DE ENERGIA ELÉTRICA - FORNECIMENTO E INSTALAÇÃO. AF_12/2021	SINAPI	M		256,60	R\$ 133,53		R\$ 34.263,80
18.4.13	93002	CABO DE COBRE FLEXÍVEL ISOLADO, 300 MM², ANTI-CHAMA 0,6/1,0 KV, PARA REDE ENTERRADA DE DISTRIBUIÇÃO DE ENERGIA ELÉTRICA - FORNECIMENTO E INSTALAÇÃO. AF_12/2021	SINAPI	M		221,20	R\$ 279,78		R\$ 61.887,34
18.5	ELETROCALHAS								R\$ 26.673,32
18.5.1	FNDE 312	ELETROCALHA LISA OU PERFURADA EM AÇO GALVANIZADO, LARGURA 100MM E ALTURA 50MM, INCLUSIVE EMENDA E FIXAÇÃO - FORNECIMENTO E INSTALAÇÃO.	PRÓPRIA	M		21,60	R\$ 145,67		R\$ 3.146,47
18.5.2	FNDE 314	ELETROCALHA LISA OU PERFURADA EM AÇO GALVANIZADO, LARGURA 150MM E ALTURA 50MM, INCLUSIVE EMENDA E FIXAÇÃO - FORNECIMENTO E INSTALAÇÃO.	PRÓPRIA	M		11,40	R\$ 172,34		R\$ 1.964,68
18.5.3	FNDE 25	ELETROCALHA LISA OU PERFURADA EM AÇO GALVANIZADO, LARGURA 50MM E ALTURA 50MM, INCLUSIVE EMENDA E FIXAÇÃO - FORNECIMENTO E INSTALAÇÃO.	PRÓPRIA	M		166,30	R\$ 110,84		R\$ 18.432,69
18.5.4	104764	SUPORTE PARA 2 ELETRODUTOS, ESPAÇADO A CADA 80 CM, EM PERFILADO COM COMPRIMENTO DE 25 CM FIXADO EM LAJE, POR METRO DE ELETRODUTO FIXADO. AF_09/2023	SINAPI	M		143,62	R\$ 21,79		R\$ 3.129,48
18.6	ILUMINAÇÃO E TOMADAS								R\$ 43.089,73
18.6.1	92000	TOMADA BAIXA DE EMBUTIR (1 MÓDULO), 2P+T 10 A, INCLUINDO SUPORTE E PLACA - FORNECIMENTO E INSTALAÇÃO. AF_03/2023	SINAPI	UN		194,00	R\$ 30,47		R\$ 5.911,18
18.6.2	92001	TOMADA BAIXA DE EMBUTIR (1 MÓDULO), 2P+T 20 A, INCLUINDO SUPORTE E PLACA - FORNECIMENTO E INSTALAÇÃO. AF_03/2023	SINAPI	UN		36,00	R\$ 32,54		R\$ 1.171,44
18.6.3	91955	INTERRUPTOR PARALELO (1 MÓDULO), 10A/250V, INCLUINDO SUPORTE E PLACA - FORNECIMENTO E INSTALAÇÃO. AF_03/2023	SINAPI	UN		6,00	R\$ 35,38		R\$ 212,28
18.6.4	92029	INTERRUPTOR PARALELO (1 MÓDULO) COM 1 TOMADA DE EMBUTIR 2P+T 10 A, INCLUINDO SUPORTE E PLACA - FORNECIMENTO E INSTALAÇÃO. AF_03/2023	SINAPI	UN		8,00	R\$ 55,80		R\$ 446,40
18.6.5	91953	INTERRUPTOR SIMPLES (1 MÓDULO), 10A/250V, INCLUINDO SUPORTE E PLACA - FORNECIMENTO E INSTALAÇÃO. AF_03/2023	SINAPI	UN		40,00	R\$ 29,07		R\$ 1.162,80
18.6.6	91959	INTERRUPTOR SIMPLES (2 MÓDULOS), 10A/250V, INCLUINDO SUPORTE E PLACA - FORNECIMENTO E INSTALAÇÃO. AF_03/2023	SINAPI	UN		13,00	R\$ 44,25		R\$ 575,25
18.6.7	91967	INTERRUPTOR SIMPLES (3 MÓDULOS), 10A/250V, INCLUINDO SUPORTE E PLACA - FORNECIMENTO E INSTALAÇÃO. AF_03/2023	SINAPI	UN		2,00	R\$ 59,44		R\$ 118,88
18.6.8	91969	INTERRUPTOR PARALELO (3 MÓDULOS), 10A/250V, INCLUINDO SUPORTE E PLACA - FORNECIMENTO E INSTALAÇÃO. AF_03/2023	SINAPI	UN		2,00	R\$ 78,31		R\$ 156,62
18.6.9	FNDE 309	ESPELHO / PLACA CEGA 4" X 2", PARA INSTALAÇÃO DE TOMADAS E INTERRUPTORES	PRÓPRIA	UN		16,00	R\$ 13,01		R\$ 208,16
18.6.10	FNDE 96	LUMINÁRIA DE EMBUTIR, COM LÂMPADA LED DE 18 W	PRÓPRIA	UN		29,00	R\$ 61,31		R\$ 1.777,99
18.6.11	FNDE 97	LUMINÁRIA DE EMBUTIR, COM LÂMPADA LED DE 31 W	PRÓPRIA	UN		20,00	R\$ 158,43		R\$ 3.168,60
18.6.12	FNDE 308	LUMINÁRIA DE EMBUTIR, COM LÂMPADA LED DE 39 W	PRÓPRIA	UN		95,00	R\$ 158,43		R\$ 15.050,85
18.6.13	100903	LÂMPADA TUBULAR LED DE 18/20 W, BASE G13 - FORNECIMENTO E INSTALAÇÃO. AF_02/2020_PS	SINAPI	UN		86,00	R\$ 28,35		R\$ 2.438,10
18.6.14	FNDE 98	REFLETOR EM ALUMÍNIO, DE SUPORTE E ALÇA, COM LÂMPADA LED DE 200 W	PRÓPRIA	UN		18,00	R\$ 175,27		R\$ 3.154,86
18.6.15	97607	LUMINÁRIA ARANDELA TIPO TARTARUGA, DE SOBREPOR, COM 1 LÂMPADA LED DE 6 W, SEM REATOR - FORNECIMENTO E INSTALAÇÃO. AF_02/2020	SINAPI	UN		46,00	R\$ 110,78		R\$ 5.095,88
18.6.16	FNDE 99	LUMINÁRIA TIPO SPOT BALIZADOR LED 12W	PRÓPRIA	UN		18,00	R\$ 135,58		R\$ 2.440,44
19	INSTALAÇÕES DE CLIMATIZAÇÃO								R\$ 25.829,37
19.1	DUTOS								R\$ 23.963,79
19.1.1	97328	TUBO EM COBRE FLEXÍVEL, DN 3/8", COM ISOLAMENTO, INSTALADO EM RAMAL DE ALIMENTAÇÃO DE AR CONDICIONADO COM CONDENSADORA INDIVIDUAL - FORNECIMENTO E INSTALAÇÃO. AF_12/2015	SINAPI	M		156,00	R\$ 42,70		R\$ 6.661,20
19.1.2	97327	TUBO EM COBRE FLEXÍVEL, DN 1/4", COM ISOLAMENTO, INSTALADO EM RAMAL DE ALIMENTAÇÃO DE AR CONDICIONADO COM CONDENSADORA INDIVIDUAL - FORNECIMENTO E INSTALAÇÃO. AF_12/2015	SINAPI	M		18,00	R\$ 25,72		R\$ 462,96
19.1.3	FNDE 310	TUBO EM COBRE FLEXÍVEL, DN 3/4", COM ISOLAMENTO, INSTALADO EM RAMAL DE ALIMENTAÇÃO DE AR CONDICIONADO COM CONDENSADORA INDIVIDUAL 2 FORNECIMENTO E INSTALAÇÃO	PRÓPRIA	M		140,00	R\$ 76,65		R\$ 10.731,00
19.1.4	97330	TUBO EM COBRE FLEXÍVEL, DN 5/8", COM ISOLAMENTO, INSTALADO EM RAMAL DE ALIMENTAÇÃO DE AR CONDICIONADO COM CONDENSADORA INDIVIDUAL - FORNECIMENTO E INSTALAÇÃO. AF_12/2015	SINAPI	M		16,00	R\$ 66,40		R\$ 1.062,40
19.1.5	97333	TUBO EM COBRE FLEXÍVEL, DN 1/2", COM ISOLAMENTO, INSTALADO EM RAMAL DE ALIMENTAÇÃO DE AR CONDICIONADO COM CONDENSADORA CENTRAL - FORNECIMENTO E INSTALAÇÃO. AF_12/2015	SINAPI	M		18,00	R\$ 54,80		R\$ 986,40
19.1.6	100763	VIGA METÁLICA EM PERFIL LAMINADO OU SOLDADO EM AÇO ESTRUTURAL, COM CONEXÕES PARAFUSADAS, INCLUSOS MÃO DE OBRA, TRANSPORTE E ICAMENTO UTILIZANDO GUINDASTE - FORNECIMENTO E INSTALAÇÃO. AF_01/2020_PSA	SINAPI	KG		257,44	R\$ 15,77		R\$ 4.059,83
19.2	DRENO								R\$ 1.865,98
19.2.1	89865	TUBO, PVC, SOLDÁVEL, DN 25MM, INSTALADO EM DRENO DE AR-CONDICIONADO - FORNECIMENTO E INSTALAÇÃO. AF_08/2022	SINAPI	M		55,00	R\$ 18,65		R\$ 915,75
19.2.2	89866	JOELHO 90 GRAUS, PVC, SOLDÁVEL, DN 25MM, INSTALADO EM DRENO DE AR-CONDICIONADO - FORNECIMENTO E INSTALAÇÃO. AF_08/2022	SINAPI	UN		105,00	R\$ 7,02		R\$ 737,10
19.2.3	104014	BUCHA DE REDUÇÃO, LONGA, PVC, SOLDÁVEL, DN 40 X 25 MM, INSTALADO EM RAMAL DE DISTRIBUIÇÃO DE ÁGUA - FORNECIMENTO E INSTALAÇÃO. AF_06/2022	SINAPI	UN		21,00	R\$ 10,13		R\$ 212,73
20	INSTALAÇÕES DE CABEAMENTO ESTRUTURADO								R\$ 104.053,72
20.1	EQUIPAMENTOS PASSIVOS								R\$ 22.346,41
20.1.1	FNDE 76	SWITCH TIPO 24 PORTAS	PRÓPRIA	UN		5,00	R\$ 3.009,73		R\$ 15.048,65
20.1.2	98301	PATCH PANEL 24 PORTAS, CATEGORIA 5E - FORNECIMENTO E INSTALAÇÃO. AF_11/2019	SINAPI	UN		10,00	R\$ 608,15		R\$ 6.081,50
20.1.3	100555	RACK ABERTO EM COLUNA 44U PARA SERVIDOR - FORNECIMENTO E INSTALAÇÃO. AF_11/2019	SINAPI	UN		1,00	R\$ 1.216,26		R\$ 1.216,26
20.2	CABOS								R\$ 35.593,28
20.2.1	98297	CABO ELETRÔNICO CATEGORIA 6, INSTALADO EM EDIFICAÇÃO INSTITUCIONAL - FORNECIMENTO E INSTALAÇÃO. AF_11/2019	SINAPI	M		5.034,41	R\$ 7,07		R\$ 35.593,28
20.3	ACESSÓRIOS								R\$ 5.939,73
20.3.1	98307	TOMADA DE REDE RJ45 - FORNECIMENTO E INSTALAÇÃO. AF_11/2019	SINAPI	UN		56,00	R\$ 44,30		R\$ 2.480,80
20.3.2	95795	CONDULETE DE ALUMÍNIO, TIPO T, PARA ELETRODUTO DE AÇO GALVANIZADO DN 20 MM (3/4"), APARENTE - FORNECIMENTO E INSTALAÇÃO. AF_10/2022	SINAPI	UN		9,00	R\$ 34,31		R\$ 308,79
20.3.3	95795	CONDULETE DE ALUMÍNIO, TIPO T, PARA ELETRODUTO DE AÇO GALVANIZADO DN 20 MM (3/4"), APARENTE - FORNECIMENTO E INSTALAÇÃO. AF_10/2022	SINAPI	UN		4,00	R\$ 34,31		R\$ 137,24
20.3.4	91943	CAIXA RETÂNGULAR 4" X 4" MÉDIA (1,30 M DO PISO), PVC, INSTALADA EM PAREDE - FORNECIMENTO E INSTALAÇÃO. AF_03/2023	SINAPI	UN		1,00	R\$ 21,08		R\$ 21,08
20.3.5	92370	LUVÁ, EM FERRO GALVANIZADO, DN 25 (1"), CONEXÃO ROSQUEADA, INSTALADO EM REDE DE ALIMENTAÇÃO PARA HIDRANTE - FORNECIMENTO E INSTALAÇÃO. AF_10/2020	SINAPI	UN		2,00	R\$ 37,68		R\$ 75,36
20.3.6	92662	LUVÁ, EM FERRO GALVANIZADO, CONEXÃO ROSQUEADA, DN 40 (1 1/2"), INSTALADO EM REDE DE ALIMENTAÇÃO PARA SPRINKLER - FORNECIMENTO E INSTALAÇÃO. AF_10/2020	SINAPI	UN		38,00	R\$ 39,89		R\$ 1.515,82
20.3.7	92662	LUVÁ, EM FERRO GALVANIZADO, CONEXÃO ROSQUEADA, DN 40 (1 1/2"), INSTALADO EM REDE DE ALIMENTAÇÃO PARA SPRINKLER - FORNECIMENTO E INSTALAÇÃO. AF_10/2020	SINAPI	UN		8,00	R\$ 39,89		R\$ 319,12
20.3.8	92666	LUVÁ, EM FERRO GALVANIZADO, CONEXÃO ROSQUEADA, DN 65 (2 1/2"), INSTALADO EM REDE DE ALIMENTAÇÃO PARA SPRINKLER - FORNECIMENTO E INSTALAÇÃO. AF_10/2020	SINAPI	UN		8,00	R\$ 84,25		R\$ 674,00
20.3.9	92694	NIPLE, EM FERRO GALVANIZADO, CONEXÃO ROSQUEADA, DN 20 (3/4"), INSTALADO EM RAMAIS E SUB-RAMAS DE GÁS - FORNECIMENTO E INSTALAÇÃO. AF_10/2020	SINAPI	UN		18,00	R\$ 22,64		R\$ 407,52
20.4	CAIXAS E QUADROS								R\$ 5.273,19
20.4.1	FNDE 31	CAIXA DE CONCRETO ARMADO PRE-MOLDADO, COM FUNDO E TAMPA, DIMENSÕES DE 0,30 X 0,30 X 0,30 M	PRÓPRIA	UN		6,00	R\$ 423,32		R\$ 2.539,92
20.4.2	100557	CAIXA DE PASSAGEM PARA TELEFONE 80X80X150CM (SOBREPOR) FORNECIMENTO E INSTALAÇÃO. AF_11/2019	SINAPI	UN		2,00	R\$ 436,89		R\$ 873,78
20.4.3	101795	CAIXA ENTERRADA PARA INSTALAÇÕES TELEFONICAS TIPO R1, EM ALVENARIA COM BLOCOS DE CONCRETO, DIMENSÕES INTERNAS: 0,35X0,60X0,60 M, EXCLUINDO TAMPAO. AF_12/2020	SINAPI	UN		3,00	R\$ 581,60		R\$ 1.744,80
20.4.4	100556	CAIXA DE PASSAGEM PARA TELEFONE 15X15X100CM (SOBREPOR), FORNECIMENTO E INSTALAÇÃO. AF_11/2019	SINAPI	UN		3,00	R\$ 38,23		R\$ 114,69
20.5	ELETROCALHA E ELETRODUTOS								R\$ 34.901,11
20.5.1	91834	ELETRODUTO FLEXÍVEL CORRUGADO, PVC, DN 25 MM (3/4"), PARA CIRCUITOS TERMINAIS, INSTALADO EM FORRO - FORNECIMENTO E INSTALAÇÃO. AF_03/2023	SINAPI	M		167,49	R\$ 17,21		R\$ 2.882,50
20.5.2	91834	ELETRODUTO FLEXÍVEL CORRUGADO, PVC, DN 25 MM (3/4"), PARA CIRCUITOS TERMINAIS, INSTALADO EM FORRO - FORNECIMENTO E INSTALAÇÃO. AF_03/2023	SINAPI	M		106,19	R\$ 17,21		R\$ 1.827,53
20.5.3	91836	ELETRODUTO FLEXÍVEL CORRUGADO, PVC, DN 32 MM (1"), PARA CIRCUITOS TERMINAIS, INSTALADO EM FORRO - FORNECIMENTO E INSTALAÇÃO. AF_03/2023	SINAPI	M		9,90	R\$ 20,09		R\$ 198,89
20.5.4	FNDE 25	ELETROCALHA LISA OU PERFURADA EM AÇO GALVANIZADO, LARGURA 50MM E ALTURA 50MM, INCLUSIVE EMENDA E FIXAÇÃO - FORNECIMENTO E INSTALAÇÃO.	PRÓPRIA	M		25,40	R\$ 110,84		R\$ 2.815,34



20.5.5	FNDE 312	ELETROCALHA LISA OU PERFURADA EM AÇO GALVANIZADO, LARGURA 100MM E ALTURA 50MM, INCLUSIVE EMENDA E FIXAÇÃO - FORNECIMENTO E INSTALAÇÃO. AF_04/2023	PRÓPRIA	M		113,40	R\$ 145,67	R\$ 16.518,98
20.5.6	FNDE 234	ELETRODUTO RÍGIDO, EM AÇO ZINCADO OU GALVANIZADO, TIPO PESADO, DN=3/4", APARENTE - FORNECIMENTO E INSTALAÇÃO.	PRÓPRIA	M		3,70	R\$ 27,73	R\$ 1.02,80
20.5.7	FNDE 90	ELETRODUTO RÍGIDO, EM AÇO ZINCADO OU GALVANIZADO, TIPO PESADO, DN=1", APARENTE - FORNECIMENTO E INSTALAÇÃO.	PRÓPRIA	M		32,40	R\$ 32,35	R\$ 1.048,14
20.5.8	FNDE 91	ELETRODUTO EM AÇO ZINCADO OU GALVANIZADO DN=1 1/2", APARENTE - FORNECIMENTO E INSTALAÇÃO.	PRÓPRIA	M		128,90	R\$ 46,27	R\$ 5.964,20
20.5.9	FNDE 92	ELETRODUTO EM AÇO ZINCADO OU GALVANIZADO DN=1 1/4", APARENTE - FORNECIMENTO E INSTALAÇÃO.	PRÓPRIA	M		33,10	R\$ 39,87	R\$ 1.319,70
20.5.10	FNDE 93	ELETRODUTO FLEXÍVEL, EM AÇO GALVANIZADO, REVESTIDO EXTERNAMENTE COM PVC PRETO, DIÂMETRO EXTERNO DE 75 MM (2 1/2"), TIPO SEALTUBO	PRÓPRIA	M		39,85	R\$ 55,79	R\$ 2.223,23
21	SISTEMA DE EXAUSTÃO MECÂNICA							R\$ 9.714,72
21.1	FNDE 44	DUTO DE ALONGAMENTO PARA EXAUSTOR	PRÓPRIA	M		6,00	R\$ 114,02	R\$ 684,12
21.2	FNDE 45	COIFA EM AÇO INOX 100CM X 150CM	PRÓPRIA	un		1,00	R\$ 9.030,60	R\$ 9.030,60
22	SISTEMA DE PROTEÇÃO CONTRA DESCARGAS ATMOSFÉRICAS (SPDA)							R\$ 41.787,16
22.1	96989	CAPTOR TIPO FRANKLIN PARA SPDA - FORNECIMENTO E INSTALAÇÃO. AF_08/2023	SINAPI	UN		1,00	R\$ 150,40	R\$ 150,40
22.2	92884	ARMAÇÃO UTILIZANDO AÇO CA-25 DE 10,0 MM - MONTAGEM. AF_06/2022	SINAPI	KG		45,00	R\$ 11,22	R\$ 504,90
22.3	104753	CONECTOR SPLIT-BOLT, PARA SPDA, PARA CABOS ATÉ 50 MM2 - FORNECIMENTO E INSTALAÇÃO. AF_08/2023	SINAPI	UN		25,00	R\$ 31,90	R\$ 797,50
22.4	101663	ABRAÇADEIRA DE FIXAÇÃO DE BRAÇOS DE LUMINÁRIAS DE 2" - FORNECIMENTO E INSTALAÇÃO. AF_08/2020	SINAPI	UN		6,00	R\$ 29,35	R\$ 176,10
22.5	FNDE 68	CONJUNTO DE ESTAJAMENTO PARA MASTRO DE SPDA	PRÓPRIA	UN		1,00	R\$ 406,39	R\$ 406,39
22.6	98463	SUPORTE ISOLADOR PARA FIXAÇÃO DA CORDOALHA DE COBRE EM ALVENARIA OU CONCRETO - FORNECIMENTO E INSTALAÇÃO. AF_08/2023	SINAPI	UN		150,00	R\$ 26,53	R\$ 3.979,50
22.7	FNDE 69	CAIXA DE EQUALIZAÇÃO DE ATERRAMENTO ELÉTRICO	PRÓPRIA	UN		1,00	R\$ 339,56	R\$ 339,56
22.8	93358	ESCAVAÇÃO MANUAL DE VALA COM PROFUNDIDADE MENOR OU IGUAL A 1,30 M. AF_02/2021	SINAPI	M3		43,95	R\$ 80,62	R\$ 3.543,25
22.9	93382	REATERRO MANUAL DE VALAS, COM COMPACTADOR DE SOLOS DE PERCUSSÃO. AF_08/2023	SINAPI	M3		43,95	R\$ 25,90	R\$ 1.138,31
22.10	96985	HASTE DE ATERRAMENTO, DIÂMETRO 5/8", COM 3 METROS - FORNECIMENTO E INSTALAÇÃO. AF_08/2023	SINAPI	UN		15,00	R\$ 97,93	R\$ 1.468,95
22.11	96973	CORDOALHA DE COBRE NU 35 MM², NÃO ENTERRADA, COM ISOLADOR - FORNECIMENTO E INSTALAÇÃO. AF_08/2023	SINAPI	M		50,00	R\$ 63,47	R\$ 3.173,50
22.12	96977	CORDOALHA DE COBRE NU 50 MM², ENTERRADA - FORNECIMENTO E INSTALAÇÃO. AF_08/2023	SINAPI	M		470,00	R\$ 48,83	R\$ 22.950,10
22.13	98111	CAIXA DE INSPEÇÃO PARA ATERRAMENTO, CIRCULAR, EM POLIETILENO, DIÂMETRO INTERNO = 0,3 M. AF_12/2020	SINAPI	UN		15,00	R\$ 47,06	R\$ 705,90
22.14	FNDE 70	TERMINAL A COMPRESSÃO	PRÓPRIA	UN		25,00	R\$ 18,84	R\$ 471,00
22.15	FNDE 71	SOLDA EXOTÉRMICA PARA SPDA - FORNECIMENTO E INSTALAÇÃO.	PRÓPRIA	UN		30,00	R\$ 66,06	R\$ 1.981,80
23	SERVIÇOS COMPLEMENTARES							R\$ 148.971,18
23.1	FNDE 39	CONJUNTO DE MASTRO P/ TRÊS BANDEIRAS E PEDESTAL	PRÓPRIA	UN		1,00	R\$ 4.179,01	R\$ 4.179,01
23.2	FNDE 40	BANCADA DE GRANITO CINZA ANDORINHA, INCLUSIVE PASSA PRATOS, ESPESSURA 2 CM - FORNECIMENTO E INSTALAÇÃO	PRÓPRIA	M2		61,78	R\$ 571,92	R\$ 35.333,22
23.3	FNDE 47	PRATELEIRA DE GRANITO CINZA ANDORINHA, ESPESSURA 2 CM - FORNECIMENTO E INSTALAÇÃO	PRÓPRIA	M2		27,71	R\$ 490,88	R\$ 13.602,28
23.4	FNDE 48	ESCANINHOS EM MDF, REVESTIDOS EM LAMINADO MELAMÍNICO	PRÓPRIA	M2		131,25	R\$ 251,09	R\$ 32.955,56
23.5	FNDE 311	PEITORIL LINEAR EM GRANITO OU MÁRMORE, L = 24CM, COMPRIMENTO DE ATÉ 2M, ASSENTADO COM ARGAMASSA 1:6 COM ADITIVO.	PRÓPRIA	M		85,38	R\$ 155,69	R\$ 13.292,81
23.6	100861	SUPORTE MÃO FRANCESA EM AÇO, ABAS IGUAIS 30 CM, CAPACIDADE MÍNIMA 60 KG, BRANCO - FORNECIMENTO E INSTALAÇÃO. AF_01/2020	SINAPI	UN		87,00	R\$ 34,72	R\$ 3.020,64
23.7	FNDE 126	TUBO AÇO GALVANIZADO D=3" P/BICICLETÁRIO, DIMENSÃO: H=75CM, L=150 CM, FIXADO EM BASE DE CONCRETO, PINTADO C/ESMALTE SINTÉTICO, EXCETO BASE DE CONCRETO E PINTURA DE ACABAMENTO	PRÓPRIA	UN		6,00	R\$ 620,95	R\$ 3.725,70
23.8	FNDE 72	BANCO EM ALVENARIA, TAMPO EM CONCRETO, C/ENCOSTO H=80cm (PINTADO)	PRÓPRIA	M		53,00	R\$ 263,28	R\$ 13.953,84
23.9	FNDE 73	BANCO EM ALVENARIA REVESTIDO EM CERÂMICA	PRÓPRIA	M		24,00	R\$ 537,47	R\$ 12.899,28
23.10	FNDE 128	PORTA OBJETO EM GRANITO CINZA ANDORINHA, ESPESSURA 2 CM - FORNECIMENTO E INSTALAÇÃO	PRÓPRIA	M2		0,97	R\$ 490,88	R\$ 476,15
23.11	FNDE 325	POSTE OFICIAL COMPLETO PARA REDE DE VOLEI	PRÓPRIA	CJ		1,00	R\$ 3.000,42	R\$ 3.000,42
23.12	FNDE 328	TABELA DE BASQUETE OFICIAL COMPLETA	PRÓPRIA	CJ		1,00	R\$ 7.773,99	R\$ 7.773,99
23.13	FNDE 327	TRAVE OFICIAL COMPLETA PARA FUTEBOL DE SALÃO	PRÓPRIA	CJ		1,00	R\$ 4.758,28	R\$ 4.758,28
24	SERVIÇOS FINAIS							R\$ 7.629,78
24.1	99803	LIMPEZA DE PISO CERÂMICO OU PORCELANATO COM PANO ÚMIDO. AF_04/2019	SINAPI	M2		2.935,25	R\$ 1,97	R\$ 5.782,44
24.2	103689	FORNECIMENTO E INSTALAÇÃO DE PLACA DE OBRA COM CHAPA GALVANIZADA E ESTRUTURA DE MADEIRA. AF_03/2022_PS	SINAPI	M2		6,00	R\$ 307,89	R\$ 1.847,34
VALOR BDI TOTAL:							R\$ 1.594.202,27	
VALOR ORÇAMENTO:							R\$ 6.376.809,07	
VALOR TOTAL:							R\$ 7.971.011,34	

Fundo Nacional de Desenvolvimento da Educação - CNPJ: 00.378.257/0001-81- Brasília/DF.	
Observações:	
1- Esta planilha possui caráter referencial de modo a subsidiar a elaboração da planilha de licitação. Os itens devem ser revistos e adequados ao projeto básico, desenvolvido localmente que deverá conter elementos de adaptação do projeto-padrão ao contexto local (terreno, solo, legislação municipal e normas das concessionárias).	
2- O desenvolvimento do projeto básico, que inclui projeto de fundações, e elaboração da planilha de licitação são de responsabilidade dos entes federativos.	
3- As fundações a serem executadas deverão ser adequadas ao tipo de solo da região, sendo esta, uma responsabilidade do ente federativo.	
4- Cada ente federativo deve consultar a planilha de referência da sua unidade federativa, considerando a voltagem da região.	
5- Para valores de referência de material/equipamentos não encontrados na tabela SINAPI, foram adotados valores de referência da fonte "SPOBRAS", mantendo os demais insumos, como mão-de-obra do SINAPI. Dessa forma, foram preservados os mesmos encargos sociais para toda a planilha.	
6- Para valores de referência de material/equipamentos não encontrados na tabela SINAPI nem na tabela do "SPOBRAS", foram criadas composições próprias com código FNDE, mantendo os demais insumos, como a mão de obra do SINAPI. Dessa forma, foram preservados os mesmos encargos sociais para toda a planilha.	
7- As referências do SINAPI são divulgadas nos relatórios com legenda de identificação da origem do preço: (C) preço do insumo coletado pelo IBGE; (CR) preço obtido por meio do coeficiente de representatividade do insumo – metodologia de família homogênea; ou (AS) preço atribuído com base no preço do insumo para a localidade de São Paulo/SP.	
8- A utilização de referências de identificação da origem do preço é decisão do orçamentista, que deve verificar se o preço é adequado para a localidade a que se destina o orçamento, considerando a relevância do insumo no custo total do orçamento.	



Obra: 9 salas - opção 110V
Unidade federativa: MINAS GERAIS
Planilha Orçamentária: 9T-PLN-AT3-B127-R00

BDI : 25,00%

Fonte		
SINAPI	2024/03	SEM DESONERAÇÃO
SP OBRAS	193	SEM DESONERAÇÃO
PRÓPRIA	PRÓPRIA	

Edificação principal do 9 salas							
ITEM	CÓDIGO	DESCRIÇÃO	FONTE	UND	QUANTIDADE	PREÇO UNITÁRIO R\$	PREÇO TOTAL R\$
1	SERVIÇOS PRELIMINARES						R\$ 657.522,54
1.1	103689	FORNECIMENTO E INSTALAÇÃO DE PLACA DE OBRA COM CHAPA GALVANIZADA E ESTRUTURA DE MADEIRA. AF_03/2022_PS	SINAPI	M2	6,48	R\$ 307,89	R\$ 1.995,13
1.2	98459	TAPUME COM TELHA METÁLICA. AF_03/2024	SINAPI	M2	704,00	R\$ 78,05	R\$ 54.947,20
1.3	101509	ENTRADA DE ENERGIA ELÉTRICA, AEREA, TRIFÁSICA, COM CAIXA DE EMBUTIR, CABO DE 10 MM2 E DISJUNTOR DIN 50A (NAO INCLUSO O POSTE DE CONCRETO). AF_07/2020_PS	SINAPI	UN	1,00	R\$ 1.818,98	R\$ 1.818,98
1.4	FNDE 03	LIGAÇÃO PROVISÓRIA DE ÁGUA E ESGOTO	PRÓPRIA	UN	1,00	R\$ 2.898,22	R\$ 2.898,22
1.5	99059	LOCAÇÃO CONVENCIONAL DE OBRA, UTILIZANDO GABARITO DE TÁBUAS CORRIDAS PONTALETADAS A CADA 2,00M - 2 UTILIZAÇÕES. AF_03/2024	SINAPI	M	799,90	R\$ 70,34	R\$ 56.264,97
1.6	98525	LIMPEZA MECANIZADA DE CAMADA VEGETAL, VEGETAÇÃO E PEQUENAS ÁRVORES (DIÂMETRO DE TRONCO MENOR QUE 0,20 M), COM TRATOR DE ESTEIRAS. AF_03/2024	SINAPI	M2	6.400,00	R\$ 0,64	R\$ 4.096,00
1.7	FNDE 241	ADMINISTRAÇÃO LOCAL - 9 E 5 SALAS	PRÓPRIA	UN	1,00	R\$ 499.308,96	R\$ 499.308,96
1.8	FNDE 230	LOCAÇÃO DE CONTAINER 2,30 X 6,00 M, ALT. 2,50 M, PARA ESCRITÓRIO, SEM DIVISÓRIAS INTERNAS E SEM SANITÁRIO (NAO INCLUI MOBILIZAÇÃO/DESMOBILIZAÇÃO).	PRÓPRIA	MÊS	12,00	R\$ 777,34	R\$ 9.328,08
1.9	FNDE 231	LOCAÇÃO DE CONTAINER 2,30 X 6,00 M, ALT. 2,50 M, COM 1 SANITÁRIO, PARA ESCRITÓRIO, COMPLETO, SEM DIVISÓRIAS INTERNAS (NAO INCLUI MOBILIZAÇÃO/DESMOBILIZAÇÃO).	PRÓPRIA	MÊS	12,00	R\$ 995,00	R\$ 11.940,00
1.10	FNDE 232	LOCAÇÃO DE CONTAINER 2,30 X 6,00 M, ALT. 2,50 M, PARA SANITÁRIO, COM 4 BACIAS, 8 CHUVEIROS, 1 LAVATÓRIO E 1 MICTÓRIO (NAO INCLUI MOBILIZAÇÃO/DESMOBILIZAÇÃO).	PRÓPRIA	MÊS	12,00	R\$ 1.243,75	R\$ 14.925,00
2	MOVIMENTO DE TERRA PARA FUNDAÇÕES						R\$ 69.330,90
2.1	EDIFICAÇÃO						R\$ 57.088,40
2.1.1	96521	ESCAVAÇÃO MECANIZADA PARA BLOCO DE COROAMENTO OU SAPATA COM RETROESCAVADEIRA (INCLUINDO ESCAVAÇÃO PARA COLOCAÇÃO DE FÓRMAS). AF_01/2024	SINAPI	M3	253,60	R\$ 41,45	R\$ 10.511,36
2.1.2	94318	ATERRO MECANIZADO DE VALA COM RETROESCAVADEIRA (CAPACIDADE DA CAÇAMBA DA RETRO: 0,26 M³ / POTÊNCIA: 88 HP), LARGURA ATÉ 1,5 M, PROFUNDIDADE DE 1,5 A 3,0 M, COM SOLO ARGILO-ARENOSO. AF_08/2023	SINAPI	M3	298,71	R\$ 63,86	R\$ 19.075,85
2.1.3	96525	ESCAVAÇÃO MECANIZADA PARA VIGA BALDRAME OU SAPATA CORRIDA COM MINI-ESCAVADEIRA (INCLUINDO ESCAVAÇÃO PARA COLOCAÇÃO DE FÓRMAS). AF_01/2024	SINAPI	M3	359,52	R\$ 58,00	R\$ 20.852,16
2.1.4	101617	PREPARO DE FUNDO DE VALA COM LARGURA MAIOR OU IGUAL A 1,5 M E MENOR QUE 2,5 M (ACERTO DO SOLO NATURAL). AF_08/2020	SINAPI	M2	361,11	R\$ 3,05	R\$ 1.101,39
2.1.5	93381	REATERRO MECANIZADO DE VALA COM RETROESCAVADEIRA (CAPACIDADE DA CAÇAMBA DA RETRO: 0,26 M³/POTÊNCIA: 88 HP), LARGURA 0,8 A 1,5 M, PROFUNDIDADE 1,5 A 3,0 M, COM SOLO (SEM SUBSTITUIÇÃO) DE 1ª CATEGORIA E COMPACTADOR DE SOLOS DE PERCUSSÃO. AF_08/2023	SINAPI	M3	421,56	R\$ 13,16	R\$ 5.547,70
2.2	RESERVATÓRIO						R\$ 1.229,38
2.2.1	96521	ESCAVAÇÃO MECANIZADA PARA BLOCO DE COROAMENTO OU SAPATA COM RETROESCAVADEIRA (INCLUINDO ESCAVAÇÃO PARA COLOCAÇÃO DE FÓRMAS). AF_01/2024	SINAPI	M3	8,71	R\$ 41,45	R\$ 361,00
2.2.2	96525	ESCAVAÇÃO MECANIZADA PARA VIGA BALDRAME OU SAPATA CORRIDA COM MINI-ESCAVADEIRA (INCLUINDO ESCAVAÇÃO PARA COLOCAÇÃO DE FÓRMAS). AF_01/2024	SINAPI	M3	11,47	R\$ 58,00	R\$ 665,26
2.2.3	101617	PREPARO DE FUNDO DE VALA COM LARGURA MAIOR OU IGUAL A 1,5 M E MENOR QUE 2,5 M (ACERTO DO SOLO NATURAL). AF_08/2020	SINAPI	M2	20,38	R\$ 3,05	R\$ 62,16
2.2.4	93381	REATERRO MECANIZADO DE VALA COM RETROESCAVADEIRA (CAPACIDADE DA CAÇAMBA DA RETRO: 0,26 M³/POTÊNCIA: 88 HP), LARGURA 0,8 A 1,5 M, PROFUNDIDADE 1,5 A 3,0 M, COM SOLO (SEM SUBSTITUIÇÃO) DE 1ª CATEGORIA E COMPACTADOR DE SOLOS DE PERCUSSÃO. AF_08/2023	SINAPI	M3	10,71	R\$ 13,16	R\$ 140,90
2.3	ESTRUTURA METÁLICA						R\$ 4.381,80
2.3.1	96521	ESCAVAÇÃO MECANIZADA PARA BLOCO DE COROAMENTO OU SAPATA COM RETROESCAVADEIRA (INCLUINDO ESCAVAÇÃO PARA COLOCAÇÃO DE FÓRMAS). AF_01/2024	SINAPI	M3	87,10	R\$ 41,45	R\$ 3.610,36
2.3.2	101617	PREPARO DE FUNDO DE VALA COM LARGURA MAIOR OU IGUAL A 1,5 M E MENOR QUE 2,5 M (ACERTO DO SOLO NATURAL). AF_08/2020	SINAPI	M2	59,95	R\$ 3,05	R\$ 182,85
2.3.3	93381	REATERRO MECANIZADO DE VALA COM RETROESCAVADEIRA (CAPACIDADE DA CAÇAMBA DA RETRO: 0,26 M³/POTÊNCIA: 88 HP), LARGURA 0,8 A 1,5 M, PROFUNDIDADE 1,5 A 3,0 M, COM SOLO (SEM SUBSTITUIÇÃO) DE 1ª CATEGORIA E COMPACTADOR DE SOLOS DE PERCUSSÃO. AF_08/2023	SINAPI	M3	44,74	R\$ 13,16	R\$ 588,70
2.4	MURO						R\$ 6.630,40
2.4.1	96521	ESCAVAÇÃO MECANIZADA PARA BLOCO DE COROAMENTO OU SAPATA COM RETROESCAVADEIRA (INCLUINDO ESCAVAÇÃO PARA COLOCAÇÃO DE FÓRMAS). AF_01/2024	SINAPI	M3	60,77	R\$ 41,45	R\$ 2.518,43
2.4.2	94318	ATERRO MECANIZADO DE VALA COM RETROESCAVADEIRA (CAPACIDADE DA CAÇAMBA DA RETRO: 0,26 M³ / POTÊNCIA: 88 HP), LARGURA ATÉ 1,5 M, PROFUNDIDADE DE 1,5 A 3,0 M, COM SOLO ARGILO-ARENOSO. AF_08/2023	SINAPI	M3	1,63	R\$ 63,86	R\$ 104,00
2.4.3	96525	ESCAVAÇÃO MECANIZADA PARA VIGA BALDRAME OU SAPATA CORRIDA COM MINI-ESCAVADEIRA (INCLUINDO ESCAVAÇÃO PARA COLOCAÇÃO DE FÓRMAS). AF_01/2024	SINAPI	M3	51,41	R\$ 58,00	R\$ 2.981,78
2.4.4	101617	PREPARO DE FUNDO DE VALA COM LARGURA MAIOR OU IGUAL A 1,5 M E MENOR QUE 2,5 M (ACERTO DO SOLO NATURAL). AF_08/2020	SINAPI	M2	98,06	R\$ 3,05	R\$ 299,09
2.4.5	93381	REATERRO MECANIZADO DE VALA COM RETROESCAVADEIRA (CAPACIDADE DA CAÇAMBA DA RETRO: 0,26 M³/POTÊNCIA: 88 HP), LARGURA 0,8 A 1,5 M, PROFUNDIDADE 1,5 A 3,0 M, COM SOLO (SEM SUBSTITUIÇÃO) DE 1ª CATEGORIA E COMPACTADOR DE SOLOS DE PERCUSSÃO. AF_08/2023	SINAPI	M3	55,25	R\$ 13,16	R\$ 727,10
3	FUNDAÇÕES						R\$ 847.671,80
3.1	CONCRETO ARMADO PARA FUNDAÇÕES - ESTACAS						R\$ 196.212,22
3.1.1	100897	ESTACA ESCAVADA MECANICAMENTE, SEM FLUIDO ESTABILIZANTE, COM 40CM DE DIÂMETRO, CONCRETO LANÇADO POR CAMINHÃO BETONEIRA (EXCLUSIVELY MOBILIZAÇÃO E DESMOBILIZAÇÃO). AF_01/2020_PA	SINAPI	M	920,50	R\$ 129,77	R\$ 119.453,35
3.1.2	FNDE 236	ESTACA ESCAVADA MECANICAMENTE, SEM FLUIDO ESTABILIZANTE, COM 40CM DE DIÂMETRO, CONCRETO LANÇADO POR CAMINHÃO BETONEIRA (EXCLUSIVELY MOBILIZAÇÃO E DESMOBILIZAÇÃO) - MURO.	PRÓPRIA	M	252,00	R\$ 129,77	R\$ 32.702,00
3.1.3	FNDE 237	ESTACA ESCAVADA MECANICAMENTE, SEM FLUIDO ESTABILIZANTE, COM 40CM DE DIÂMETRO, CONCRETO LANÇADO POR CAMINHÃO BETONEIRA (EXCLUSIVELY MOBILIZAÇÃO E DESMOBILIZAÇÃO) - RESERVATÓRIO.	PRÓPRIA	M	42,00	R\$ 129,77	R\$ 5.450,34
3.1.4	FNDE 238	ESTACA ESCAVADA MECANICAMENTE, SEM FLUIDO ESTABILIZANTE, COM 40CM DE DIÂMETRO, CONCRETO LANÇADO POR CAMINHÃO BETONEIRA (EXCLUSIVELY MOBILIZAÇÃO E DESMOBILIZAÇÃO) - ESTRUTURA METÁLICA.	PRÓPRIA	M	297,50	R\$ 129,77	R\$ 38.606,53
3.2	CONCRETO ARMADO PARA BLOCOS						R\$ 229.385,92
3.2.1	96619	LASTRO DE CONCRETO MAGRO, APLICADO EM BLOCOS DE COROAMENTO OU SAPATAS, ESPESSURA DE 5 CM. AF_01/2024	SINAPI	M2	151,90	R\$ 40,15	R\$ 6.098,96
3.2.2	96534	FABRICAÇÃO, MONTAGEM E DESMONTAGEM DE FÓRMA PARA BLOCO DE COROAMENTO, EM MADEIRA SERRADA, E=25 MM, 4 UTILIZAÇÕES. AF_01/2024	SINAPI	M2	647,09	R\$ 76,20	R\$ 49.308,36
3.2.3	96544	ARMAÇÃO DE BLOCO UTILIZANDO AÇO CA-50 DE 6,3 MM - MONTAGEM. AF_01/2024	SINAPI	KG	654,40	R\$ 16,84	R\$ 11.020,20
3.2.4	96545	ARMAÇÃO DE BLOCO UTILIZANDO AÇO CA-50 DE 8 MM - MONTAGEM. AF_01/2024	SINAPI	KG	1.590,14	R\$ 15,00	R\$ 23.852,10
3.2.5	96546	ARMAÇÃO DE BLOCO UTILIZANDO AÇO CA-50 DE 10 MM - MONTAGEM. AF_01/2024	SINAPI	KG	1.219,19	R\$ 13,05	R\$ 15.910,00
3.2.6	92915	ARMAÇÃO DE ESTRUTURAS DIVERSAS DE CONCRETO ARMADO, EXCETO VIGAS, PILARES, LAJES E FUNDAÇÕES, UTILIZANDO AÇO CA-60 DE 5,0 MM - MONTAGEM. AF_06/2022	SINAPI	KG	518,47	R\$ 15,88	R\$ 8.233,32
3.2.7	104920	ARMAÇÃO DE BLOCO, SAPATA ISOLADA, VIGA BALDRAME E SAPATA CORRIDA UTILIZANDO AÇO CA-50 DE 12,5 MM - MONTAGEM. AF_01/2024	SINAPI	KG	970,88	R\$ 9,98	R\$ 9.699,20
3.2.8	104921	ARMAÇÃO DE BLOCO, SAPATA ISOLADA, VIGA BALDRAME E SAPATA CORRIDA UTILIZANDO AÇO CA-50 DE 16 MM - MONTAGEM. AF_01/2024	SINAPI	KG	822,99	R\$ 9,33	R\$ 7.679,30
3.2.9	104922	ARMAÇÃO DE BLOCO, SAPATA ISOLADA E SAPATA CORRIDA UTILIZANDO AÇO CA-50 DE 20 MM - MONTAGEM. AF_01/2024	SINAPI	KG	42,42	R\$ 10,17	R\$ 431,46
3.2.10	96557	CONCRETAGEM DE BLOCO DE COROAMENTO OU VIGA BALDRAME, FCK 30 MPA, COM USO DE BOMBA - LANÇAMENTO, ADENSAMENTO E ACABAMENTO. AF_01/2024	SINAPI	M3	119,89	R\$ 810,44	R\$ 97.133,60
3.3	CONCRETO ARMADO PARA FUNDAÇÕES - BLOCOS - MURO						R\$ 467.474,40
3.3.1	96619	LASTRO DE CONCRETO MAGRO, APLICADO EM BLOCOS DE COROAMENTO OU SAPATAS, ESPESSURA DE 5 CM. AF_01/2024	SINAPI	M2	31,22	R\$ 40,15	R\$ 1.253,48
3.3.2	96534	FABRICAÇÃO, MONTAGEM E DESMONTAGEM DE FÓRMA PARA BLOCO DE COROAMENTO, EM MADEIRA SERRADA, E=25 MM, 4 UTILIZAÇÕES. AF_01/2024	SINAPI	M2	117,86	R\$ 76,20	R\$ 8.980,36
3.3.3	96544	ARMAÇÃO DE BLOCO UTILIZANDO AÇO CA-50 DE 6,3 MM - MONTAGEM. AF_01/2024	SINAPI	KG	287,14	R\$ 16,84	R\$ 4.835,50
3.3.4	96545	ARMAÇÃO DE BLOCO UTILIZANDO AÇO CA-50 DE 8 MM - MONTAGEM. AF_01/2024	SINAPI	KG	8,52	R\$ 15,00	R\$ 127,80
3.3.5	96546	ARMAÇÃO DE BLOCO UTILIZANDO AÇO CA-50 DE 10 MM - MONTAGEM. AF_01/2024	SINAPI	KG	351,64	R\$ 13,05	R\$ 4.588,90
3.3.6	92915	ARMAÇÃO DE ESTRUTURAS DIVERSAS DE CONCRETO ARMADO, EXCETO VIGAS, PILARES, LAJES E FUNDAÇÕES, UTILIZANDO AÇO CA-60 DE 5,0 MM - MONTAGEM. AF_06/2022	SINAPI	KG	625,33	R\$ 15,88	R\$ 9.929,00
3.3.7	96557	CONCRETAGEM DE BLOCO DE COROAMENTO OU VIGA BALDRAME, FCK 30 MPA, COM USO DE BOMBA - LANÇAMENTO, ADENSAMENTO E ACABAMENTO. AF_01/2024	SINAPI	M3	20,94	R\$ 810,44	R\$ 16.970,60
3.4	CONCRETO ARMADO PARA FUNDAÇÕES - BLOCOS - RESERVATÓRIO						R\$ 662.434,40
3.4.1	96619	LASTRO DE CONCRETO MAGRO, APLICADO EM BLOCOS DE COROAMENTO OU SAPATAS, ESPESSURA DE 5 CM. AF_01/2024	SINAPI	M2	4,32	R\$ 40,15	R\$ 173,45
3.4.2	96534	FABRICAÇÃO, MONTAGEM E DESMONTAGEM DE FÓRMA PARA BLOCO DE COROAMENTO, EM MADEIRA SERRADA, E=25 MM, 4 UTILIZAÇÕES. AF_01/2024	SINAPI	M2	17,28	R\$ 76,20	R\$ 1.314,74
3.4.3	96545	ARMAÇÃO DE BLOCO UTILIZANDO AÇO CA-50 DE 8 MM - MONTAGEM. AF_01/2024	SINAPI	KG	45,12	R\$ 15,00	R\$ 676,80
3.4.4	96546	ARMAÇÃO DE BLOCO UTILIZANDO AÇO CA-50 DE 10 MM - MONTAGEM. AF_01/2024	SINAPI	KG	95,51	R\$ 13,05	R\$ 1.246,51

Assinado digitalmente por: [Assinatura] em 14/02/2024 às 14:22:47. Para verificar a validade das assinaturas, acesse o link: https://assinadigital.mec.gov.br/assinatura/verificacao/assinatura/14022024142247

3.4.5	96557	CONCRETAGEM DE BLOCO DE COROAMENTO OU VIGA BALDRAME, FCK 30 MPA, COM USO DE BOMBA - LANÇAMENTO, ADENSAMENTO E ACABAMENTO. AF_01/2024	SINAPI	M3		2,59	R\$ 810,44		R\$ 2.099,04
3.5	CONCRETO ARMADO PARA FUNDAÇÕES - BLOCOS - METÁLICA								R\$ 67.415,86
3.5.1	96619	LASTRO DE CONCRETO MAGRO, APLICADO EM BLOCOS DE COROAMENTO OU SAPATAS, ESPESSURA DE 5 CM. AF_01/2024	SINAPI	M2		56,59	R\$ 40,15		R\$ 2.272,09
3.5.2	96534	FABRICAÇÃO, MONTAGEM E DESMONTAGEM DE FÓRMA PARA BLOCO DE COROAMENTO, EM MADEIRA SERRADA, E=25 MM, 4 UTILIZAÇÕES. AF_01/2024	SINAPI	M2		141,47	R\$ 76,20		R\$ 10.780,01
3.5.3	96544	ARMAÇÃO DE BLOCO UTILIZANDO AÇO CA-50 DE 6,3 MM - MONTAGEM. AF_01/2024	SINAPI	KG		349,32	R\$ 16,84		R\$ 5.882,55
3.5.4	96545	ARMAÇÃO DE BLOCO UTILIZANDO AÇO CA-50 DE 8 MM - MONTAGEM. AF_01/2024	SINAPI	KG		247,84	R\$ 15,00		R\$ 3.717,60
3.5.5	96546	ARMAÇÃO DE BLOCO UTILIZANDO AÇO CA-50 DE 10 MM - MONTAGEM. AF_01/2024	SINAPI	KG		886,92	R\$ 13,05		R\$ 11.600,41
3.5.6	96557	CONCRETAGEM DE BLOCO DE COROAMENTO OU VIGA BALDRAME, FCK 30 MPA, COM USO DE BOMBA - LANÇAMENTO, ADENSAMENTO E ACABAMENTO. AF_01/2024	SINAPI	M3		40,92	R\$ 810,44		R\$ 33.163,20
3.6	CONCRETO ARMADO PARA FUNDAÇÕES - VIGAS BALDRAMES								R\$ 241.381,76
3.6.1	96619	LASTRO DE CONCRETO MAGRO, APLICADO EM BLOCOS DE COROAMENTO OU SAPATAS, ESPESSURA DE 5 CM. AF_01/2024	SINAPI	M2		209,20	R\$ 40,15		R\$ 8.399,38
3.6.2	94968	CONCRETO MAGRO PARA LASTRO, TRAÇO 1:4,5:4,5 (EM MASSA SECA DE CIMENTO/ AREIA MÉDIA/ BRITA 1) - PREPARO MECÂNICO COM BETONEIRA 600 L. AF_05/2021	SINAPI	M3		104,55	R\$ 409,55		R\$ 42.818,45
3.6.3	96536	FABRICAÇÃO, MONTAGEM E DESMONTAGEM DE FÓRMA PARA VIGA BALDRAME, EM MADEIRA SERRADA, E=25 MM, 4 UTILIZAÇÕES. AF_01/2024	SINAPI	M2		1.096,69	R\$ 66,26		R\$ 72.666,68
3.6.4	104917	ARMAÇÃO DE SAPATA ISOLADA, VIGA BALDRAME E SAPATA CORRIDA UTILIZANDO AÇO CA-50 DE 6,3 MM - MONTAGEM. AF_01/2024	SINAPI	KG		49,00	R\$ 14,45		R\$ 708,05
3.6.5	104918	ARMAÇÃO DE SAPATA ISOLADA, VIGA BALDRAME E SAPATA CORRIDA UTILIZANDO AÇO CA-50 DE 8 MM - MONTAGEM. AF_01/2024	SINAPI	KG		1.744,99	R\$ 13,24		R\$ 23.103,67
3.6.6	104919	ARMAÇÃO DE SAPATA ISOLADA, VIGA BALDRAME E SAPATA CORRIDA UTILIZANDO AÇO CA-50 DE 10 MM - MONTAGEM. AF_01/2024	SINAPI	KG		786,13	R\$ 11,76		R\$ 9.244,89
3.6.7	104920	ARMAÇÃO DE BLOCO, SAPATA ISOLADA, VIGA BALDRAME E SAPATA CORRIDA UTILIZANDO AÇO CA-50 DE 12,5 MM - MONTAGEM. AF_01/2024	SINAPI	KG		96,03	R\$ 9,98		R\$ 958,38
3.6.8	92915	ARMAÇÃO DE ESTRUTURAS DIVERSAS DE CONCRETO ARMADO, EXCETO VIGAS, PILARES, LAJES E FUNDAÇÕES, UTILIZANDO AÇO CA-60 DE 5,0 MM - MONTAGEM. AF_06/2022	SINAPI	KG		901,21	R\$ 15,88		R\$ 14.311,21
3.6.9	96557	CONCRETAGEM DE BLOCO DE COROAMENTO OU VIGA BALDRAME, FCK 30 MPA, COM USO DE BOMBA - LANÇAMENTO, ADENSAMENTO E ACABAMENTO. AF_01/2024	SINAPI	M3		85,35	R\$ 810,44		R\$ 69.171,05
3.7	CONCRETO ARMADO PARA FUNDAÇÕES - VIGAS BALDRAMES - MURO								R\$ 39.936,91
3.7.1	96619	LASTRO DE CONCRETO MAGRO, APLICADO EM BLOCOS DE COROAMENTO OU SAPATAS, ESPESSURA DE 5 CM. AF_01/2024	SINAPI	M2		51,41	R\$ 40,15		R\$ 2.064,11
3.7.2	94968	CONCRETO MAGRO PARA LASTRO, TRAÇO 1:4,5:4,5 (EM MASSA SECA DE CIMENTO/ AREIA MÉDIA/ BRITA 1) - PREPARO MECÂNICO COM BETONEIRA 600 L. AF_05/2021	SINAPI	M3		0,57	R\$ 409,55		R\$ 233,44
3.7.3	96536	FABRICAÇÃO, MONTAGEM E DESMONTAGEM DE FÓRMA PARA VIGA BALDRAME, EM MADEIRA SERRADA, E=25 MM, 4 UTILIZAÇÕES. AF_01/2024	SINAPI	M2		205,65	R\$ 66,26		R\$ 13.626,37
3.7.4	104918	ARMAÇÃO DE SAPATA ISOLADA, VIGA BALDRAME E SAPATA CORRIDA UTILIZANDO AÇO CA-50 DE 8 MM - MONTAGEM. AF_01/2024	SINAPI	KG		549,73	R\$ 13,24		R\$ 7.278,43
3.7.5	92915	ARMAÇÃO DE ESTRUTURAS DIVERSAS DE CONCRETO ARMADO, EXCETO VIGAS, PILARES, LAJES E FUNDAÇÕES, UTILIZANDO AÇO CA-60 DE 5,0 MM - MONTAGEM. AF_06/2022	SINAPI	KG		266,85	R\$ 15,88		R\$ 4.237,58
3.7.6	96557	CONCRETAGEM DE BLOCO DE COROAMENTO OU VIGA BALDRAME, FCK 30 MPA, COM USO DE BOMBA - LANÇAMENTO, ADENSAMENTO E ACABAMENTO. AF_01/2024	SINAPI	M3		15,42	R\$ 810,44		R\$ 12.496,54
3.8	CONCRETO ARMADO PARA FUNDAÇÕES - VIGAS BALDRAMES - RESERVATÓRIO								R\$ 9.603,46
3.8.1	96619	LASTRO DE CONCRETO MAGRO, APLICADO EM BLOCOS DE COROAMENTO OU SAPATAS, ESPESSURA DE 5 CM. AF_01/2024	SINAPI	M2		7,65	R\$ 40,15		R\$ 307,11
3.8.2	96536	FABRICAÇÃO, MONTAGEM E DESMONTAGEM DE FÓRMA PARA VIGA BALDRAME, EM MADEIRA SERRADA, E=25 MM, 4 UTILIZAÇÕES. AF_01/2024	SINAPI	M2		45,89	R\$ 66,26		R\$ 3.040,40
3.8.3	104917	ARMAÇÃO DE SAPATA ISOLADA, VIGA BALDRAME E SAPATA CORRIDA UTILIZANDO AÇO CA-50 DE 6,3 MM - MONTAGEM. AF_01/2024	SINAPI	KG		2,92	R\$ 14,45		R\$ 42,19
3.8.4	104918	ARMAÇÃO DE SAPATA ISOLADA, VIGA BALDRAME E SAPATA CORRIDA UTILIZANDO AÇO CA-50 DE 8 MM - MONTAGEM. AF_01/2024	SINAPI	KG		5,49	R\$ 13,24		R\$ 72,65
3.8.5	104919	ARMAÇÃO DE SAPATA ISOLADA, VIGA BALDRAME E SAPATA CORRIDA UTILIZANDO AÇO CA-50 DE 10 MM - MONTAGEM. AF_01/2024	SINAPI	KG		132,28	R\$ 11,76		R\$ 1.555,67
3.8.6	92915	ARMAÇÃO DE ESTRUTURAS DIVERSAS DE CONCRETO ARMADO, EXCETO VIGAS, PILARES, LAJES E FUNDAÇÕES, UTILIZANDO AÇO CA-60 DE 5,0 MM - MONTAGEM. AF_06/2022	SINAPI	KG		40,34	R\$ 15,88		R\$ 640,00
3.8.7	96557	CONCRETAGEM DE BLOCO DE COROAMENTO OU VIGA BALDRAME, FCK 30 MPA, COM USO DE BOMBA - LANÇAMENTO, ADENSAMENTO E ACABAMENTO. AF_01/2024	SINAPI	M3		4,59	R\$ 810,44		R\$ 3.719,02
3.8.8	104920	ARMAÇÃO DE BLOCO, SAPATA ISOLADA, VIGA BALDRAME E SAPATA CORRIDA UTILIZANDO AÇO CA-50 DE 12,5 MM - MONTAGEM. AF_01/2024	SINAPI	KG		22,53	R\$ 9,98		R\$ 224,85
3.9	CONCRETO ARMADO - RADIER - RESERVATÓRIO								R\$ 9.529,69
3.9.1	97086	FABRICAÇÃO, MONTAGEM E DESMONTAGEM DE FÓRMA PARA RADIER, PISO DE CONCRETO OU LAJE SOBRE SOLO, EM MADEIRA SERRADA, 4 UTILIZAÇÕES. AF_09/2021	SINAPI	M2		25,01	R\$ 140,72		R\$ 3.519,41
3.9.2	96545	ARMAÇÃO DE BLOCO UTILIZANDO AÇO CA-50 DE 8 MM - MONTAGEM. AF_01/2024	SINAPI	KG		266,49	R\$ 15,00		R\$ 3.997,35
3.9.3	97096	CONCRETAGEM DE RADIER, PISO DE CONCRETO OU LAJE SOBRE SOLO, FCK 30 MPA - LANÇAMENTO, ADENSAMENTO E ACABAMENTO. AF_09/2021	SINAPI	M3		2,87	R\$ 701,37		R\$ 2.012,93
3.10	CONCRETO ARMADO PARA FUNDAÇÕES - VIGAS BALDRAMES - METÁLICA								R\$ 2.005,92
3.10.1	96619	LASTRO DE CONCRETO MAGRO, APLICADO EM BLOCOS DE COROAMENTO OU SAPATAS, ESPESSURA DE 5 CM. AF_01/2024	SINAPI	M2		1,60	R\$ 40,15		R\$ 64,24
3.10.2	96534	FABRICAÇÃO, MONTAGEM E DESMONTAGEM DE FÓRMA PARA BLOCO DE COROAMENTO, EM MADEIRA SERRADA, E=25 MM, 4 UTILIZAÇÕES. AF_01/2024	SINAPI	M2		9,60	R\$ 76,20		R\$ 731,92
3.10.3	104919	ARMAÇÃO DE SAPATA ISOLADA, VIGA BALDRAME E SAPATA CORRIDA UTILIZANDO AÇO CA-50 DE 10 MM - MONTAGEM. AF_01/2024	SINAPI	KG		22,46	R\$ 11,76		R\$ 264,11
3.10.4	92915	ARMAÇÃO DE ESTRUTURAS DIVERSAS DE CONCRETO ARMADO, EXCETO VIGAS, PILARES, LAJES E FUNDAÇÕES, UTILIZANDO AÇO CA-60 DE 5,0 MM - MONTAGEM. AF_06/2022	SINAPI	KG		10,58	R\$ 15,88		R\$ 168,41
3.10.5	96557	CONCRETAGEM DE BLOCO DE COROAMENTO OU VIGA BALDRAME, FCK 30 MPA, COM USO DE BOMBA - LANÇAMENTO, ADENSAMENTO E ACABAMENTO. AF_01/2024	SINAPI	M3		0,96	R\$ 810,44		R\$ 778,82
4	SUPERESTRUTURA								R\$ 1.966.845,65
4.1	CONCRETO ARMADO - PILARES								R\$ 193.257,45
4.1.1	92443	MONTAGEM E DESMONTAGEM DE FÓRMA DE PILARES RETANGULARES E ESTRUTURAS SIMILARES, PE-DIREITO SIMPLES, EM CHAPA DE MADEIRA COMPENSADA PLASTIFICADA, 18 UTILIZAÇÕES. AF_09/2020	SINAPI	M2		1.134,14	R\$ 46,40		R\$ 52.624,47
4.1.2	92760	ARMAÇÃO DE PILAR OU VIGA DE ESTRUTURA CONVENCIONAL DE CONCRETO ARMADO UTILIZANDO AÇO CA-50 DE 6,3 MM - MONTAGEM. AF_06/2022	SINAPI	KG		22,25	R\$ 12,26		R\$ 272,73
4.1.3	92762	ARMAÇÃO DE PILAR OU VIGA DE ESTRUTURA CONVENCIONAL DE CONCRETO ARMADO UTILIZANDO AÇO CA-50 DE 10,0 MM - MONTAGEM. AF_06/2022	SINAPI	KG		2.617,21	R\$ 10,09		R\$ 26.407,74
4.1.4	92763	ARMAÇÃO DE PILAR OU VIGA DE ESTRUTURA CONVENCIONAL DE CONCRETO ARMADO UTILIZANDO AÇO CA-50 DE 12,5 MM - MONTAGEM. AF_06/2022	SINAPI	KG		1.561,51	R\$ 8,46		R\$ 13.210,30
4.1.5	92764	ARMAÇÃO DE PILAR OU VIGA DE ESTRUTURA CONVENCIONAL DE CONCRETO ARMADO UTILIZANDO AÇO CA-50 DE 16,0 MM - MONTAGEM. AF_06/2022	SINAPI	KG		1.678,17	R\$ 8,16		R\$ 13.693,83
4.1.6	92765	ARMAÇÃO DE PILAR OU VIGA DE ESTRUTURA CONVENCIONAL DE CONCRETO ARMADO UTILIZANDO AÇO CA-50 DE 20,0 MM - MONTAGEM. AF_06/2022	SINAPI	KG		126,75	R\$ 9,21		R\$ 1.167,70
4.1.7	92759	ARMAÇÃO DE PILAR OU VIGA DE ESTRUTURA CONVENCIONAL DE CONCRETO ARMADO UTILIZANDO AÇO CA-60 DE 5,0 MM - MONTAGEM. AF_06/2022	SINAPI	KG		1.986,78	R\$ 13,18		R\$ 26.185,75
4.1.8	FNDE 239	CONCRETAGEM DE PILARES, FCK = 30 MPA, COM USO DE BOMBA - LANÇAMENTO, ADENSAMENTO E ACABAMENTO.	PRÓPRIA	M3		79,69	R\$ 749,10		R\$ 59.695,54
4.2	CONCRETO ARMADO - PILARES - MURO								R\$ 17.967,52
4.2.1	92443	MONTAGEM E DESMONTAGEM DE FÓRMA DE PILARES RETANGULARES E ESTRUTURAS SIMILARES, PE-DIREITO SIMPLES, EM CHAPA DE MADEIRA COMPENSADA PLASTIFICADA, 18 UTILIZAÇÕES. AF_09/2020	SINAPI	M2		115,71	R\$ 46,40		R\$ 5.368,51
4.2.2	92762	ARMAÇÃO DE PILAR OU VIGA DE ESTRUTURA CONVENCIONAL DE CONCRETO ARMADO UTILIZANDO AÇO CA-50 DE 10,0 MM - MONTAGEM. AF_06/2022	SINAPI	KG		624,40	R\$ 10,09		R\$ 6.300,36
4.2.3	92759	ARMAÇÃO DE PILAR OU VIGA DE ESTRUTURA CONVENCIONAL DE CONCRETO ARMADO UTILIZANDO AÇO CA-60 DE 5,0 MM - MONTAGEM. AF_06/2022	SINAPI	KG		156,75	R\$ 13,18		R\$ 2.065,97
4.2.4	FNDE 239	CONCRETAGEM DE PILARES, FCK = 30 MPA, COM USO DE BOMBA - LANÇAMENTO, ADENSAMENTO E ACABAMENTO.	PRÓPRIA	M3		5,65	R\$ 749,10		R\$ 4.232,72
4.3	CONCRETO ARMADO - PILARES E VIGAS - RESERVATÓRIO								R\$ 2.724,24
4.3.1	92443	MONTAGEM E DESMONTAGEM DE FÓRMA DE PILARES RETANGULARES E ESTRUTURAS SIMILARES, PE-DIREITO SIMPLES, EM CHAPA DE MADEIRA COMPENSADA PLASTIFICADA, 18 UTILIZAÇÕES. AF_09/2020	SINAPI	M2		16,00	R\$ 46,40		R\$ 742,64
4.3.2	92762	ARMAÇÃO DE PILAR OU VIGA DE ESTRUTURA CONVENCIONAL DE CONCRETO ARMADO UTILIZANDO AÇO CA-50 DE 10,0 MM - MONTAGEM. AF_06/2022	SINAPI	KG		79,45	R\$ 10,09		R\$ 791,65
4.3.3	92759	ARMAÇÃO DE PILAR OU VIGA DE ESTRUTURA CONVENCIONAL DE CONCRETO ARMADO UTILIZANDO AÇO CA-60 DE 5,0 MM - MONTAGEM. AF_06/2022	SINAPI	KG		27,61	R\$ 13,18		R\$ 363,91
4.3.4	FNDE 239	CONCRETAGEM DE PILARES, FCK = 30 MPA, COM USO DE BOMBA - LANÇAMENTO, ADENSAMENTO E ACABAMENTO.	PRÓPRIA	M3		1,09	R\$ 749,10		R\$ 816,22
4.4	CONCRETO ARMADO - VIGAS								R\$ 289.433,63
4.4.1	92479	MONTAGEM E DESMONTAGEM DE FÓRMA DE VIGA, ESCORAMENTO COM GARFO DE MADEIRA, PE-DIREITO SIMPLES, EM CHAPA DE MADEIRA PLASTIFICADA, 18 UTILIZAÇÕES. AF_09/2020	SINAPI	M2		1.515,88	R\$ 68,13		R\$ 103.476,90
4.4.2	92760	ARMAÇÃO DE PILAR OU VIGA DE ESTRUTURA CONVENCIONAL DE CONCRETO ARMADO UTILIZANDO AÇO CA-50 DE 6,3 MM - MONTAGEM. AF_06/2022	SINAPI	KG		342,25	R\$ 12,26		R\$ 4.195,99
4.4.3	92761	ARMAÇÃO DE PILAR OU VIGA DE ESTRUTURA CONVENCIONAL DE CONCRETO ARMADO UTILIZANDO AÇO CA-50 DE 8,0 MM - MONTAGEM. AF_06/2022	SINAPI	KG		1.414,39	R\$ 11,36		R\$ 16.077,74
4.4.4	92762	ARMAÇÃO DE PILAR OU VIGA DE ESTRUTURA CONVENCIONAL DE CONCRETO ARMADO UTILIZANDO AÇO CA-50 DE 10,0 MM - MONTAGEM. AF_06/2022	SINAPI	KG		2.127,16	R\$ 10,09		R\$ 21.443,03
4.4.5	92763	ARMAÇÃO DE PILAR OU VIGA DE ESTRUTURA CONVENCIONAL DE CONCRETO ARMADO UTILIZANDO AÇO CA-50 DE 12,5 MM - MONTAGEM. AF_06/2022	SINAPI	KG		2.197,08	R\$ 8,46		R\$ 18.587,50
4.4.6	92764	ARMAÇÃO DE PILAR OU VIGA DE ESTRUTURA CONVENCIONAL DE CONCRETO ARMADO UTILIZANDO AÇO CA-50 DE 16,0 MM - MONTAGEM. AF_06/2022	SINAPI	KG		1.145,38	R\$ 8,16		R\$ 9.363,90
4.4.7	92765	ARMAÇÃO DE PILAR OU VIGA DE ESTRUTURA CONVENCIONAL DE CONCRETO ARMADO UTILIZANDO AÇO CA-50 DE 20,0 MM - MONTAGEM. AF_06/2022	SINAPI	KG		343,42	R\$ 9,21		R\$ 3.162,55
4.4.8	92759	ARMAÇÃO DE PILAR OU VIGA DE ESTRUTURA CONVENCIONAL DE CONCRETO ARMADO UTILIZANDO AÇO CA-60 DE 5,0 MM - MONTAGEM. AF_06/2022	SINAPI	KG		2.107,11	R\$ 13,18		R\$ 27.771,11
4.4.9	FNDE 240	CONCRETAGEM DE VIGAS E LAJES, FCK=30 MPA, PARA LAJES MACIÇAS OU NERVURADAS COM USO DE BOMBA - LANÇAMENTO, ADENSAMENTO E ACABAMENTO.	PRÓPRIA	M3		112,27	R\$ 750,53		R\$ 84.288,20
4.5	CONCRETO ARMADO - VIGAS - MURO								R\$ 142.888,70
4.5.1	92479	MONTAGEM E DESMONTAGEM DE FÓRMA DE VIGA, ESCORAMENTO COM GARFO DE MADEIRA, PE-DIREITO SIMPLES, EM CHAPA DE MADEIRA PLASTIFICADA, 18 UTILIZAÇÕES. AF_09/2020	SINAPI	M2		1.095,93	R\$ 68,13		R\$ 74.665,70
4.5.2	92761	ARMAÇÃO DE PILAR OU VIGA DE ESTRUTURA CONVENCIONAL DE CONCRETO ARMADO UTILIZANDO AÇO CA-50 DE 8,0 MM - MONTAGEM. AF_06/2022	SINAPI	KG		525,94	R\$ 11,36		R\$ 5.974,65
4.5.3	92762	ARMAÇÃO DE PILAR OU VIGA DE ESTRUTURA CONVENCIONAL DE CONCRETO ARMADO UTILIZANDO AÇO CA-50 DE 10,0 MM - MONTAGEM. AF_06/2022	SINAPI	KG		41,74	R\$ 10,09		R\$ 421,11



6.3.10	FNDE 143	PORTA DE CORRER - PA10 - 175 X 230 CM EM CHAPA DE ALUMÍNIO COM VENEZIANA - CONFORME PROJETO DE ESQUADRIAS, INCLUSIVE FERRAGENS	PRÓPRIA	M2		5,52	R\$ 465,08		R\$ 2.567,24
6.3.11	FNDE 144	PORTA DE CORRER - PA11- 230 X 240 CM EM CHAPA DE ALUMÍNIO COM VENEZIANA - CONFORME PROJETO DE ESQUADRIAS, INCLUSIVE FERRAGENS	PRÓPRIA	M2		4,08	R\$ 465,08		R\$ 1.897,53
6.4	JANELAS DE ALUMÍNIO								R\$ 155.954,72
6.4.1	FNDE 145	JANELA DE ALUMÍNIO - JA-1 - 210 X 130 CM COMPLETA, CONFORME PROJETO DE ESQUADRIAS - GUILHOTINA - INCLUSO VIDRO	PRÓPRIA	M2		5,46	R\$ 636,23		R\$ 3.473,82
6.4.2	FNDE 146	JANELA DE ALUMÍNIO - JA-2 - 150 X 140 CM COMPLETA, CONFORME PROJETO DE ESQUADRIAS - CORRER - INCLUSO VIDRO	PRÓPRIA	M2		2,10	R\$ 327,92		R\$ 688,63
6.4.3	FNDE 147	JANELA DE ALUMÍNIO - JA-3 - 280 X 205 CM COMPLETA, CONFORME PROJETO DE ESQUADRIAS - CORRER COM BANDEIRA - INCLUSO VIDRO	PRÓPRIA	M2		5,74	R\$ 327,92		R\$ 1.882,26
6.4.4	FNDE 148	JANELA DE ALUMÍNIO - JA-4 - 280 X 185 CM COMPLETA, CONFORME PROJETO DE ESQUADRIAS - CORRER COM BANDEIRA - INCLUSO VIDRO MONOLÍTICO	PRÓPRIA	M2		10,36	R\$ 327,92		R\$ 3.397,25
6.4.5	FNDE 149	JANELA DE ALUMÍNIO - JA-5 - 350 X 185 CM COMPLETA, CONFORME PROJETO DE ESQUADRIAS - CORRER COM BANDEIRA - INCLUSO VIDRO	PRÓPRIA	M2		19,43	R\$ 327,92		R\$ 6.371,49
6.4.6	FNDE 151	JANELA DE ALUMÍNIO - JA-6 - 350 X 120 CM COMPLETA, CONFORME PROJETO DE ESQUADRIAS - FIXA - INCLUSO VIDRO	PRÓPRIA	M2		4,20	R\$ 681,44		R\$ 2.862,05
6.4.7	FNDE 152	JANELA DE ALUMÍNIO - JA-7 - 280 X 230 CM COMPLETA, CONFORME PROJETO DE ESQUADRIAS - FIXA COM BANDEIRA - INCLUSO VIDRO	PRÓPRIA	M2		19,32	R\$ 681,44		R\$ 13.165,42
6.4.8	FNDE 153	JANELA DE ALUMÍNIO - JA-8 - 700 X 230 CM COMPLETA, CONFORME PROJETO DE ESQUADRIAS - FIXA COM BANDEIRA - INCLUSO VIDRO	PRÓPRIA	M2		20,30	R\$ 681,44		R\$ 13.833,23
6.4.9	FNDE 154	JANELA DE ALUMÍNIO - JA-9 - 85 X 210 CM COMPLETA, CONFORME PROJETO DE ESQUADRIAS MAXIM-AR - INCLUSO VIDRO	PRÓPRIA	M2		20,11	R\$ 681,44		R\$ 55.953,04
6.4.10	FNDE 155	JANELA DE ALUMÍNIO - JA-10 - 150 X 80 CM COMPLETA, CONFORME PROJETO DE ESQUADRIAS - MAXIM-AR - INCLUSO VIDRO	PRÓPRIA	M2		12,60	R\$ 636,23		R\$ 8.016,50
6.4.11	FNDE 156	JANELA DE ALUMÍNIO - JA-11 - 150 X 80 CM COMPLETA, CONFORME PROJETO DE ESQUADRIAS - MAXIM-AR - INCLUSO VIDRO	PRÓPRIA	M2		6,00	R\$ 636,23		R\$ 3.817,38
6.4.12	FNDE 157	JANELA DE ALUMÍNIO - JA-12 - 280 X 80 CM COMPLETA, CONFORME PROJETO DE ESQUADRIAS - MAXIM-AR - INCLUSO VIDRO	PRÓPRIA	M2		24,64	R\$ 636,23		R\$ 15.676,71
6.4.13	FNDE 158	JANELA DE ALUMÍNIO - JA-13 - 280 X 60 CM COMPLETA, CONFORME PROJETO DE ESQUADRIAS - MAXIM-AR - INCLUSO VIDRO	PRÓPRIA	M2		3,36	R\$ 636,23		R\$ 2.137,73
6.4.14	FNDE 159	JANELA DE ALUMÍNIO - JA-14 - 280 X 185 CM COMPLETA, CONFORME PROJETO DE ESQUADRIAS - MAXIM-AR - INCLUSO VIDRO MONOLÍTICO	PRÓPRIA	M2		15,54	R\$ 636,23		R\$ 9.887,01
6.4.15	FNDE 160	JANELA DE ALUMÍNIO - JA-15 - 350 X 80 CM COMPLETA, CONFORME PROJETO DE ESQUADRIAS - MAXIM-AR - INCLUSO VIDRO	PRÓPRIA	M2		22,40	R\$ 636,23		R\$ 14.251,55
6.4.16	FNDE 05	TELA TIPO MOSQUITEIRO - FIXADA NA ESQUADRIA - CONFORME PROJETO DE ESQUADRIAS	PRÓPRIA	M2		2,73	R\$ 198,04		R\$ 540,65
6.5	VIDROS								R\$ 4.157,77
6.5.1	FNDE 12	ESPELHO CRISTAL, ESPESSURA 4MM, COM PARAFUSOS DE FIXAÇÃO, SEM MOLDEURA	PRÓPRIA	M2		9,50	R\$ 437,66		R\$ 4.157,77
6.6	ESQUADRIA - GERAL								R\$ 171.452,50
6.6.1	FNDE 100	P01 - PORTÃO METÁLICO DE ABRIR, 3,50 X 2,20 M, COM CHAPA METÁLICA CARBONO PERFURADA, INCLUSO PINTURA, CONFORME PROJETO DE ESQUADRIAS	PRÓPRIA	M2		7,70	R\$ 718,19		R\$ 5.530,06
6.6.2	FNDE 102	P02 - PORTÃO METÁLICO TIPO GRADIL 3,40 X 2,38 M - MALHA 5 X 20CM - FIO 5,00MM, REVESTIDOS EM POLIESTER POR PROCESSO DE PINTURA ELETROSTÁTICA (GRADIL), NA COR BRANCA - FORNECIMENTO E INSTALAÇÃO	PRÓPRIA	M2		8,09	R\$ 1.097,42		R\$ 8.878,13
6.6.3	FNDE 101	P03 - PORTÃO METÁLICO DE ABRIR, 1,80 X 1,80 M, COM CHAPA METÁLICA CARBONO PERFURADA, INCLUSO PINTURA, CONFORME PROJETO DE ESQUADRIAS	PRÓPRIA	M2		3,24	R\$ 718,19		R\$ 2.326,94
6.6.4	FNDE 103	P04 - PORTÃO METÁLICO NYLORFOR 0,90 X 2,03 M - MALHA 5 X 20CM - FIO 5,00MM, REVESTIDOS EM POLIESTER POR PROCESSO DE PINTURA ELETROSTÁTICA (GRADIL), NA COR BRANCA - FORNECIMENTO E INSTALAÇÃO	PRÓPRIA	M2		1,83	R\$ 1.097,42		R\$ 2.008,50
6.6.5	FNDE 105	FECHAMENTO EM CHAPA METÁLICA PERFURADA, INCLUSO PINTURA, CONFORME PROJETO (GR1, GR2)	PRÓPRIA	M2		34,89	R\$ 697,07		R\$ 24.181,30
6.6.6	FNDE 104	GRADIL METÁLICO E TELA DE AÇO GALVANIZADO FIO 12 BWG, MALHA 2" - JARDIM VERTICAL	PRÓPRIA	M2		113,15	R\$ 64,80		R\$ 7.332,18
6.6.7	FNDE 61	FECHAMENTO COM CHAPA METÁLICA PERFURADA, INCLUSO PINTURA, CONFORME PROJETO	PRÓPRIA	M2		175,60	R\$ 690,18		R\$ 121.195,55
7	SISTEMAS DE COBERTURA								R\$ 641.815,19
7.1	EDIFICAÇÃO								R\$ 529.056,25
7.1.1	FNDE 20	TELHA TERMOISOLANTE REVESTIDA EM AÇO GALVALUME, FACE SUPERIOR TRAPEZOIDAL E FACE INFERIOR PLANA (NAO INCLUI ACESSÓRIOS DE FIXAÇÃO), REVEST COM ESPESSURA DE 0,50 MM, COM PRE-PINTURA DE COR BRANCA NAS DUAS FACES, NÚCLEO EM POLIIOCIANURATO (PIR) COM ESPESSURA DE 50 MM	PRÓPRIA	M2		2.404,96	R\$ 149,85		R\$ 360.383,25
7.1.2	FNDE 64	CHAPA POLICARBONATO ALVEOLAR CRISTAL ESP.= 6mm	PRÓPRIA	M2		9,37	R\$ 108,22		R\$ 1.014,02
7.1.3	FNDE 161	CALHA EM CHAPA DE AÇO GALVANIZADO (30x15 cm)	PRÓPRIA	M		120,67	R\$ 89,73		R\$ 10.827,23
7.1.4	FNDE 162	CALHA EM CHAPA DE AÇO GALVANIZADO (35x15cm)	PRÓPRIA	M		64,60	R\$ 89,73		R\$ 5.796,50
7.1.5	FNDE 163	CALHA EM CHAPA DE AÇO GALVANIZADO (35x20cm)	PRÓPRIA	M		63,20	R\$ 89,73		R\$ 5.670,55
7.1.6	FNDE 164	CALHA EM CHAPA DE AÇO GALVANIZADO (42,5x15cm)	PRÓPRIA	M		20,90	R\$ 89,73		R\$ 1.875,39
7.1.7	FNDE 165	CALHA EM CHAPA DE AÇO GALVANIZADO (45x15cm)	PRÓPRIA	M		253,89	R\$ 89,73		R\$ 22.789,60
7.1.8	FNDE 166	CALHA EM CHAPA DE AÇO GALVANIZADO (40x20cm)	PRÓPRIA	M		114,18	R\$ 89,73		R\$ 10.245,31
7.1.9	FNDE 65	CUMEIRA NORMAL PARA TELHA TRAPEZOIDAL DE AÇO, E = 0,5 MM, INCLUSO ACESSÓRIOS DE FIXAÇÃO E IÇAMENTO	PRÓPRIA	M		209,10	R\$ 157,02		R\$ 32.832,82
7.1.10	FNDE 167	PINGADEIRA EM CHAPA DE AÇO GALVANIZADO	PRÓPRIA	M		358,89	R\$ 52,55		R\$ 18.859,67
7.1.11	FNDE 168	RUFO-PINGADEIRA EM CHAPA DE AÇO GALVANIZADO	PRÓPRIA	M		558,25	R\$ 52,55		R\$ 29.336,00
7.1.12	FNDE 169	RUFO EM CHAPA DE AÇO GALVANIZADO	PRÓPRIA	M		238,76	R\$ 52,55		R\$ 12.546,25
7.1.13	FNDE 170	CONTRA-RUFO LATERAL ACABAMENTO CALHA EM CHAPA METÁLICA DOBRADA, DESENVOLVIMENTO 39 CM	PRÓPRIA	M		321,18	R\$ 52,55		R\$ 16.878,07
7.2	QUADRA								R\$ 112.758,89
7.2.1	94213	TELHAMENTO COM TELHA DE AÇO/ALUMÍNIO E = 0,5 MM, COM ATÉ 2 ÁGUAS, INCLUSO IÇAMENTO. AF_07/2019	SINAPI	M2		1.357,82	R\$ 54,10		R\$ 73.458,10
7.2.2	FNDE 65	CUMEIRA NORMAL PARA TELHA TRAPEZOIDAL DE AÇO, E = 0,5 MM, INCLUSO ACESSÓRIOS DE FIXAÇÃO E IÇAMENTO	PRÓPRIA	M		32,30	R\$ 157,02		R\$ 5.071,72
7.2.3	FNDE 171	TELHAMENTO COM TELHA DE AÇO/ALUMÍNIO E = 0,5 MM, TELHA METÁLICA PERFURADA PARA FECHAMENTO, INCLUSO IÇAMENTO	PRÓPRIA	M2		632,70	R\$ 54,10		R\$ 34.229,55
8	IMPERMEABILIZAÇÃO								R\$ 83.207,25
8.1	FNDE 172	IMPERMEABILIZAÇÃO DE VIGA BALDRAME COM EMULSÃO ASFÁLTICA, 2 DEMÃOS	PRÓPRIA	M2		1.357,82	R\$ 41,50		R\$ 56.349,50
8.2	FNDE 173	IMPERMEABILIZAÇÃO DA LAJE COM EMULSÃO ASFÁLTICA, 2 DEMÃOS	PRÓPRIA	M2		113,88	R\$ 41,50		R\$ 4.726,74
8.3	FNDE 174	IMPERMEABILIZAÇÃO DE PISO COM EMULSÃO ASFÁLTICA, 2 DEMÃOS	PRÓPRIA	M2		223,42	R\$ 41,50		R\$ 9.271,50
8.4	FNDE 175	IMPERMEABILIZAÇÃO DA PAREDE COM EMULSÃO ASFÁLTICA, 2 DEMÃOS	PRÓPRIA	M2		29,40	R\$ 41,50		R\$ 1.220,00
8.5	87755	CONTRAPISO EM ARGAMASSA TRAÇO 1:4 (CIMENTO E AREIA), PREPARO MECÂNICO COM BETONEIRA 400 L, APLICADO EM ÁREAS MOLHADAS SOBRE IMPERMEABILIZAÇÃO, ACABAMENTO NÃO REFORÇADO, ESPESSURA 3CM. AF_07/2021	SINAPI	M2		113,88	R\$ 49,74		R\$ 5.664,48
8.6	98565	PROTEÇÃO MECÂNICA DE SUPERFÍCIE HORIZONTAL COM ARGAMASSA DE CIMENTO E AREIA, TRAÇO 1:3, E=3CM. AF_09/2023	SINAPI	M2		113,88	R\$ 52,47		R\$ 5.975,50
9	REVESTIMENTOS INTERNO E EXTERNO								R\$ 418.735,25
9.1	EDIFICAÇÃO								R\$ 357.175,38
9.1.1	FNDE 176	CHAPISCO APLICADO EM ALVENARIAS E ESTRUTURAS DE CONCRETO EXTERNAS, COM COLHER DE PEDREIRO. ARGAMASSA TRAÇO 1:3 COM PREPARO EM BETONEIRA 400L - EXTERNO	PRÓPRIA	M2		2.868,52	R\$ 4,41		R\$ 12.650,10
9.1.2	FNDE 177	CHAPISCO APLICADO EM ALVENARIAS E ESTRUTURAS DE CONCRETO EXTERNAS, COM COLHER DE PEDREIRO. ARGAMASSA TRAÇO 1:3 COM PREPARO EM BETONEIRA 400L - INTERNO	PRÓPRIA	M2		2.125,09	R\$ 4,41		R\$ 9.371,60
9.1.3	FNDE 178	EMBOÇO DO MASSA ÚNICA EM ARGAMASSA TRAÇO 1:2:8, PREPARO MECÂNICO COM BETONEIRA 400 L, APLICADA MANUALMENTE EM PANOS CEGOS	PRÓPRIA	M2		1.425,36	R\$ 39,54		R\$ 56.358,79
9.1.4	FNDE 179	REVESTIMENTO INTERNO (SEM PRESENCIA DE VÃOS), ESPESSURA DE 25 MM	PRÓPRIA	M2		699,72	R\$ 39,54		R\$ 27.666,93
9.1.5	87273	REVESTIMENTO CERÂMICO PARA PAREDES INTERNAS COM PLACAS TIPO ESMALTADA EXTRA - DE DIMENSÕES 33X45 CM APLICADAS NA ALTURA INTEIRA DAS PAREDES. AF_02/2023 PE	SINAPI	M2		398,09	R\$ 63,55		R\$ 25.298,60
9.1.6	FNDE 180	REVESTIMENTO CERÂMICO PARA PAREDES COM PLACAS TIPO ESMALTADA EXTRA DE DIMENSÕES 10X10 CM, COR CINZA CLARO APLICADAS NA ALTURA INTEIRA DAS PAREDES.	PRÓPRIA	M2		162,05	R\$ 56,59		R\$ 9.170,42
9.1.7	FNDE 181	REVESTIMENTO CERÂMICO PARA PAREDES COM PLACAS TIPO ESMALTADA EXTRA DE DIMENSÕES 10X10 CM, COR LARANJA APLICADAS NA ALTURA INTEIRA DAS PAREDES.	PRÓPRIA	M2		41,38	R\$ 56,59		R\$ 2.341,89
9.1.8	FNDE 245	RODA MEIO EM MADEIRA, ALTURA 7CM, FIXADO COM COLA	PRÓPRIA	M		149,40	R\$ 33,44		R\$ 4.995,50
9.1.9	96114	FORRO EM DRYWALL, PARA AMBIENTES COMERCIAIS, INCLUSIVE ESTRUTURA BIRECIONAL DE FIXAÇÃO. AF_08/2023, PS	SINAPI	M2		397,07	R\$ 74,47		R\$ 29.599,00
9.1.10	FNDE 118	FORRO DE FIBRA MINERAL EM PLACAS DE 625 X 625 MM, E = 15 MM, BORDA RETA, COM PINTURA ANTIMOFO, APOIADO EM PERFIL DE AÇO GALVANIZADO COM 24 MM DE BASE - INSTALADO	PRÓPRIA	M2		909,59	R\$ 144,78		R\$ 131.960,60
9.1.11	FNDE 66	FORRO DE TELA ONDULADA EM ARAME GALVANIZADO - COR NATURAL	PRÓPRIA	M²		305,44	R\$ 157,35		R\$ 48.040,80
9.2	MURETA								R\$ 6.069,89
9.2.1	87879	CHAPISCO APLICADO EM ALVENARIAS E ESTRUTURAS DE CONCRETO INTERNAS, COM COLHER DE PEDREIRO. ARGAMASSA TRAÇO 1:3 COM PREPARO EM BETONEIRA 400L. AF_10/2022	SINAPI	M2		1.400,68	R\$ 4,41		R\$ 6.177,74
9.2.2	87792	EMBOÇO DO MASSA ÚNICA EM ARGAMASSA TRAÇO 1:2:8, PREPARO MECÂNICO COM BETONEIRA 400 L, APLICADA MANUALMENTE EM PANOS CEGOS DE FACHADA (SEM PRESENCIA DE VÃOS), ESPESSURA DE 25 MM. AF_08/2022	SINAPI	M2		1.400,68	R\$ 39,54		R\$ 55.282,60
10	SISTEMAS DE PISOS								R\$ 484.463,55
10.1	PAVIMENTAÇÃO INTERNA								R\$ 362.555,30
10.1.1	FNDE 182	CONTRAPISO DE CONCRETO NÃO-ESTRUTURAL, ESPESSURA 3 CM E PREPARO MECÂNICO	PRÓPRIA	M2		2.347,50	R\$ 39,79		R\$ 93.427,00
10.1.2	104162	PISO EM GRANILITE, MARMORITE OU GRANITINA EM AMBIENTES INTERNOS, COM ESPESSURA DE 8 MM, INCLUSO MISTURA EM BETONEIRA, COLOCAÇÃO DAS JUNTAS, APLICAÇÃO DO PISO, 4 POLIMENTOS COM POLTRIZ, ESTUCAMENTO, SELADOR E CERA. AF_06/2022	SINAPI	M2		2.347,50	R\$ 95,75		R\$ 224.003,30
10.1.3	87755	CONTRAPISO EM ARGAMASSA TRAÇO 1:4 (CIMENTO E AREIA), PREPARO MECÂNICO COM BETONEIRA 400 L, APLICADO EM ÁREAS MOLHADAS SOBRE IMPERMEABILIZAÇÃO, ACABAMENTO NÃO REFORÇADO, ESPESSURA 3CM. AF_07/2021	SINAPI	M2		287,29	R\$ 49,74		R\$ 14.289,60
10.1.4	87251	REVESTIMENTO CERÂMICO PARA PISO COM PLACAS TIPO ESMALTADA EXTRA DE DIMENSÕES 45X45 CM APLICADA EM AMBIENTES DE ÁREA MAIOR QUE 10 M2. AF_02/2023 PE	SINAPI	M2		287,29	R\$ 49,34		R\$ 14.169,60
10.1.5	FNDE 184	RODAPÉ CERÂMICO H= 10 CM	PRÓPRIA	M		16,06	R\$ 8,19		R\$ 131,50
10.1.6	FNDE 185	RODAPÉ EM GRANITINA, ALTURA 10CM	PRÓPRIA	M		391,29	R\$ 23,40		R\$ 9.156,15
10.1.7	98689	SOLEIRA EM GRANITO, LARGURA 15 CM, ESPESSURA 2,0 CM. AF_09/2020	SINAPI	M		12,89	R\$ 88,28		R\$ 7.675,60
10.1.8	FNDE 186	SOLEIRA EM GRANITO, LARGURA 20 CM, ESPESSURA 2,0 CM	PRÓPRIA	M		61,92	R\$ 88,28		R\$ 5.466,00

Assinado digitalmente por: [Assinatura]

Para verificar a validade das assinaturas, acesse o link: [Link]



10.2	PAVIMENTAÇÃO EXTERNA									R\$ 119.948,20
10.2.1	98682	PISO CIMENTADO, TRAÇO 1:3 (CIMENTO E AREIA), ACABAMENTO RÚSTICO, ESPESSURA 3,0 CM, PREPARO MECÂNICO DA ARGAMASSA. AF_09/2020	SINAPI	M2		638,29	R\$ 44,68			R\$ 28.518,80
10.2.2	98680	PISO CIMENTADO, TRAÇO 1:3 (CIMENTO E AREIA), ACABAMENTO LISO, ESPESSURA 3,0 CM, PREPARO MECÂNICO DA ARGAMASSA. AF_09/2020	SINAPI	M2		157,83	R\$ 47,18			R\$ 7.446,42
10.2.3	92396	EXECUÇÃO DE PASSEIO EM PISO INTERTRAVADO, COM BLOCO RETANGULAR COR NATURAL DE 20 X 10 CM, ESPESSURA 6 CM. AF_10/2022	SINAPI	M2		346,65	R\$ 77,31			R\$ 26.799,51
10.2.4	92391	EXECUÇÃO DE PAVIMENTO EM PISO INTERTRAVADO, COM BLOCO PISOGRAMA DE 35 X 15 CM, ESPESSURA 6 CM. AF_10/2022	SINAPI	M2		143,01	R\$ 65,87			R\$ 9.420,07
10.2.5	FNDE 189	PISO PODOTÁTIL DIRECIONAL, COR VERMELHA, DE CONCRETO, ASSENTADO SOBRE ARGAMASSA	PRÓPRIA	M2		31,94	R\$ 186,84			R\$ 5.967,67
10.2.6	FNDE 190	PISO PODOTÁTIL DE ALERTA, COR VERMELHA, DE CONCRETO, ASSENTADO SOBRE ARGAMASSA	PRÓPRIA	M2		8,56	R\$ 186,84			R\$ 1.599,35
10.2.7	FNDE 191	PISO PODOTÁTIL DE ALERTA, COR AMARELA, DE CONCRETO, ASSENTADO SOBRE ARGAMASSA	PRÓPRIA	M2		23,25	R\$ 186,84			R\$ 4.344,03
10.2.8	FNDE 10	COLCHÃO DRENANTE DE AREIA H= 30 CM	PRÓPRIA	M3		40,65	R\$ 138,53			R\$ 5.631,24
10.2.9	98504	PLANTIO DE GRAMA BATATAIS EM PLACAS. AF_05/2018	SINAPI	M2		1.626,24	R\$ 14,82			R\$ 24.100,88
10.2.10	94263	GUIA (MEIO-FIO) CONCRETO, MOLDADA IN LOCO EM TRECHO RETO COM EXTRUSORA, 13 CM BASE X 22 CM ALTURA. AF_01/2024	SINAPI	M		170,48	R\$ 35,90			R\$ 6.120,23
11	PINTURAS E ACABAMENTOS									R\$ 227.260,53
11.1	EDIFICAÇÃO									R\$ 84.773,21
11.1.1	FNDE 192	EMASSAMENTO COM MASSA CORRIDA PVA, APLICAÇÃO EM TETO, UMA DEMÃO, LIXAMENTO MANUAL	PRÓPRIA	M2		397,07	R\$ 20,87			R\$ 8.286,85
11.1.2	88497	EMASSAMENTO COM MASSA LÁTEX, APLICAÇÃO EM PAREDE, DUAS DEMÃOS, LIXAMENTO MANUAL. AF_04/2023	SINAPI	M2		1.201,61	R\$ 17,91			R\$ 21.520,84
11.1.3	FNDE 193	EMASSAMENTO DE PAREDES COM MASSA ACRÍLICA, DUAS DEMÃOS, ÁREAS MOLHADAS	PRÓPRIA	M2		126,64	R\$ 18,47			R\$ 2.339,04
11.1.4	FNDE 194	PINTURA LÁTEX PVA, APLICAÇÃO MANUAL EM PAREDES, DUAS DEMÃOS, COR BRANCO GELO	PRÓPRIA	M2		503,51	R\$ 11,95			R\$ 6.016,94
11.1.5	88488	PINTURA LÁTEX ACRÍLICA PREMIUM, APLICAÇÃO MANUAL EM TETO, DUAS DEMÃOS. AF_04/2023	SINAPI	M2		397,07	R\$ 14,25			R\$ 5.658,25
11.1.6	FNDE 196	PINTURA LÁTEX ACRÍLICA, SOBRE REBOCO LISO, COR CINZA CLARO, APLICAÇÃO MANUAL EM PAREDES, DUAS DEMÃOS	PRÓPRIA	M2		212,58	R\$ 11,95			R\$ 2.540,33
11.1.7	FNDE 197	PINTURA LÁTEX ACRÍLICA, SOBRE REBOCO LISO, COR LARANJA, APLICAÇÃO MANUAL EM PAREDES, DUAS DEMÃOS	PRÓPRIA	M2		11,18	R\$ 11,95			R\$ 133,60
11.1.8	FNDE 198	PINTURA LÁTEX ACRÍLICA, SOBRE MASSA ACRÍLICA, COR BRANCO GELO, ÁREAS MOLHADAS	PRÓPRIA	M2		126,64	R\$ 11,95			R\$ 1.513,35
11.1.9	FNDE 200	PINTURA EM ESMALTE SINTÉTICO EM ESQUADRIAS DE MADEIRA, 2 DEMÃOS	PRÓPRIA	M2		147,42	R\$ 18,43			R\$ 2.716,95
11.1.10	FNDE 201	PINTURA EM ESMALTE SINTÉTICO EM RODAMEIO DE MADEIRA, 2 DEMÃOS - COR BRANCO	PRÓPRIA	M2		38,04	R\$ 18,43			R\$ 701,08
11.1.11	FNDE 199	PINTURA LÁTEX ACRÍLICA SOBRE PAREDES EXTERNAS, COR LARANJA, APLICAÇÃO MANUAL EM PAREDES, DUAS DEMÃOS	PRÓPRIA	M2		173,86	R\$ 11,95			R\$ 2.077,63
11.1.12	FNDE 202	TEXTURA ACRÍLICA, COR BRANCA, APLICAÇÃO MANUAL EM PAREDE EXTERNA, UMA DEMÃO	PRÓPRIA	M2		394,75	R\$ 12,58			R\$ 4.965,96
11.1.13	FNDE 203	TEXTURA ACRÍLICA, COR CINZA CLARO, APLICAÇÃO MANUAL EM PAREDE EXTERNA, UMA DEMÃO	PRÓPRIA	M2		1.559,94	R\$ 12,58			R\$ 19.624,05
11.1.14	FNDE 204	TEXTURA ACRÍLICA, COR CINZA ESCURO, APLICAÇÃO MANUAL EM PAREDE EXTERNA, UMA DEMÃO	PRÓPRIA	M2		530,87	R\$ 12,58			R\$ 6.678,50
11.2	MURETA									R\$ 17.620,54
11.2.1	FNDE 203	TEXTURA ACRÍLICA, COR CINZA CLARO, APLICAÇÃO MANUAL EM PAREDE EXTERNA, UMA DEMÃO	PRÓPRIA	M2		1.303,41	R\$ 12,58			R\$ 16.396,34
11.2.2	FNDE 204	TEXTURA ACRÍLICA, COR CINZA ESCURO, APLICAÇÃO MANUAL EM PAREDE EXTERNA, UMA DEMÃO	PRÓPRIA	M2		97,27	R\$ 12,58			R\$ 1.223,43
11.3	DIVERSOS									R\$ 124.866,76
11.3.1	ESTRUTURA METÁLICA									R\$ 93.155,80
11.3.1.1	100724	PINTURA COM TINTA ALQUÍDICA DE FUNDO E ACABAMENTO (ESMALTE SINTÉTICO GRAFITE) APLICADA A ROLO OU PINCEL SOBRE PERFIL METÁLICO EXECUTADO EM FÁBRICA (POR DEMÃO), AF_01/2020	SINAPI	M2		5.786,03	R\$ 16,10			R\$ 93.155,80
11.3.2	QUADRA									R\$ 31.711,68
11.3.2.1	102494	PINTURA DE PISO COM TINTA EPOXI, APLICAÇÃO MANUAL, 2 DEMÃOS, INCLUSO PRIMER EPOXI. AF_05/2021	SINAPI	M2		416,00	R\$ 76,23			R\$ 31.711,68
12	INSTALAÇÃO HIDRÁULICA									R\$ 189.041,00
12.1	TUBULAÇÕES E CONEXÕES DE PVC RÍGIDO									R\$ 32.103,60
12.1.1	89356	TUBO, PVC, SOLDÁVEL, DN 25MM, INSTALADO EM RAMAL OU SUB-RAMAL DE ÁGUA - FORNECIMENTO E INSTALAÇÃO. AF_06/2022	SINAPI	M		208,20	R\$ 22,94			R\$ 4.759,00
12.1.2	89357	TUBO, PVC, SOLDÁVEL, DN 32MM, INSTALADO EM RAMAL OU SUB-RAMAL DE ÁGUA - FORNECIMENTO E INSTALAÇÃO. AF_06/2022	SINAPI	M		180,49	R\$ 31,32			R\$ 5.652,95
12.1.3	103979	TUBO, PVC, SOLDÁVEL, DN 50MM, INSTALADO EM RAMAL DE DISTRIBUIÇÃO DE ÁGUA - FORNECIMENTO E INSTALAÇÃO. AF_06/2022	SINAPI	M		81,73	R\$ 28,50			R\$ 2.329,31
12.1.4	89450	TUBO, PVC, SOLDÁVEL, DN 60MM, INSTALADO EM PRUMADA DE ÁGUA - FORNECIMENTO E INSTALAÇÃO. AF_06/2022	SINAPI	M		165,01	R\$ 27,17			R\$ 4.483,30
12.1.5	89451	TUBO, PVC, SOLDÁVEL, DN 75MM, INSTALADO EM PRUMADA DE ÁGUA - FORNECIMENTO E INSTALAÇÃO. AF_06/2022	SINAPI	M		44,96	R\$ 44,22			R\$ 1.988,13
12.1.6	89452	TUBO, PVC, SOLDÁVEL, DN 85MM, INSTALADO EM PRUMADA DE ÁGUA - FORNECIMENTO E INSTALAÇÃO. AF_06/2022	SINAPI	M		25,53	R\$ 60,86			R\$ 1.559,87
12.1.7	94703	ADAPTADOR COM FLANGE E ANEL DE VEDAÇÃO, PVC, SOLDÁVEL, DN 25 MM X 3/4", INSTALADO EM RESERVAÇÃO DE ÁGUA DE EDIFICAÇÃO QUE POSSUA RESERVATÓRIO DE FIBRA/FIBROCIMENTO - FORNECIMENTO E INSTALAÇÃO. AF_06/2016	SINAPI	UN		1,00	R\$ 19,91			R\$ 19,91
12.1.8	94713	ADAPTADOR COM FLANGES LIVRES, PVC, SOLDÁVEL, DN 75 MM X 2 1/2", INSTALADO EM RESERVAÇÃO DE ÁGUA DE EDIFICAÇÃO QUE POSSUA RESERVATÓRIO DE FIBRA/FIBROCIMENTO - FORNECIMENTO E INSTALAÇÃO. AF_06/2016	SINAPI	UN		1,00	R\$ 224,28			R\$ 224,28
12.1.9	89429	ADAPTADOR CURTO COM BOLSA E ROSCA PARA REGISTRO, PVC, SOLDÁVEL, DN 25MM X 3/4", INSTALADO EM RAMAL DE DISTRIBUIÇÃO DE ÁGUA - FORNECIMENTO E INSTALAÇÃO. AF_06/2022	SINAPI	UN		64,00	R\$ 5,82			R\$ 372,64
12.1.10	89553	ADAPTADOR CURTO COM BOLSA E ROSCA PARA REGISTRO, PVC, SOLDÁVEL, DN 32MM X 1", INSTALADO EM PRUMADA DE ÁGUA - FORNECIMENTO E INSTALAÇÃO. AF_06/2022	SINAPI	UN		10,00	R\$ 5,37			R\$ 53,70
12.1.11	104001	ADAPTADOR CURTO COM BOLSA E ROSCA PARA REGISTRO, PVC, SOLDÁVEL, DN 50MM X 1 1/2", INSTALADO EM RAMAL DE DISTRIBUIÇÃO DE ÁGUA - FORNECIMENTO E INSTALAÇÃO. AF_06/2022	SINAPI	UN		28,00	R\$ 12,88			R\$ 360,64
12.1.12	89610	ADAPTADOR CURTO COM BOLSA E ROSCA PARA REGISTRO, PVC, SOLDÁVEL, DN 60MM X 2", INSTALADO EM PRUMADA DE ÁGUA - FORNECIMENTO E INSTALAÇÃO. AF_06/2022	SINAPI	UN		12,00	R\$ 17,90			R\$ 214,80
12.1.13	103953	BUCHA DE REDUÇÃO, CURTA, PVC, SOLDÁVEL, DN 32 X 25 MM, INSTALADO EM RAMAL DE DISTRIBUIÇÃO DE ÁGUA - FORNECIMENTO E INSTALAÇÃO. AF_06/2022	SINAPI	UN		3,00	R\$ 6,93			R\$ 20,79
12.1.14	103959	BUCHA DE REDUÇÃO, CURTA, PVC, SOLDÁVEL, DN 60 X 50 MM, INSTALADO EM PRUMADA DE ÁGUA - FORNECIMENTO E INSTALAÇÃO. AF_06/2022	SINAPI	UN		7,00	R\$ 13,78			R\$ 96,46
12.1.15	FNDE 205	BUCHA DE REDUÇÃO, CURTA, PVC, SOLDÁVEL, DN 75 X 60 MM, INSTALADO EM PRUMADA DE ÁGUA - FORNECIMENTO E INSTALAÇÃO	PRÓPRIA	UN		1,00	R\$ 13,78			R\$ 13,78
12.1.16	FNDE 229	BUCHA DE REDUÇÃO, CURTA, PVC, SOLDÁVEL, DN 85 X 75 MM, INSTALADO EM PRUMADA DE ÁGUA - FORNECIMENTO E INSTALAÇÃO	PRÓPRIA	UN		2,00	R\$ 13,78			R\$ 27,56
12.1.17	103999	BUCHA DE REDUÇÃO, LONGA, PVC, SOLDÁVEL, DN 50 X 25 MM, INSTALADO EM RAMAL DE DISTRIBUIÇÃO DE ÁGUA - FORNECIMENTO E INSTALAÇÃO. AF_06/2022	SINAPI	UN		7,00	R\$ 11,72			R\$ 82,06
12.1.18	FNDE 206	BUCHA DE REDUÇÃO, LONGA, PVC, SOLDÁVEL, DN 50 X 32 MM, INSTALADO EM RAMAL DE DISTRIBUIÇÃO DE ÁGUA - FORNECIMENTO E INSTALAÇÃO.	PRÓPRIA	UN		1,00	R\$ 11,72			R\$ 11,72
12.1.19	103968	BUCHA DE REDUÇÃO, LONGA, PVC, SOLDÁVEL, DN 60 X 25 MM, INSTALADO EM PRUMADA DE ÁGUA - FORNECIMENTO E INSTALAÇÃO. AF_06/2022	SINAPI	UN		7,00	R\$ 15,31			R\$ 107,17
12.1.20	103969	BUCHA DE REDUÇÃO, LONGA, PVC, SOLDÁVEL, DN 60 X 32 MM, INSTALADO EM PRUMADA DE ÁGUA - FORNECIMENTO E INSTALAÇÃO. AF_06/2022	SINAPI	UN		6,00	R\$ 18,06			R\$ 108,36
12.1.21	103971	BUCHA DE REDUÇÃO, LONGA, PVC, SOLDÁVEL, DN 60 X 50 MM, INSTALADO EM PRUMADA DE ÁGUA - FORNECIMENTO E INSTALAÇÃO. AF_06/2022	SINAPI	UN		2,00	R\$ 22,94			R\$ 45,88
12.1.22	103972	BUCHA DE REDUÇÃO, LONGA, PVC, SOLDÁVEL, DN 75 X 50 MM, INSTALADO EM PRUMADA DE ÁGUA - FORNECIMENTO E INSTALAÇÃO. AF_06/2022	SINAPI	UN		1,00	R\$ 26,55			R\$ 26,55
12.1.23	89380	LUVA DE REDUÇÃO, PVC, SOLDÁVEL, DN 32MM X 25MM, INSTALADO EM RAMAL OU SUB-RAMAL DE ÁGUA - FORNECIMENTO E INSTALAÇÃO. AF_06/2022	SINAPI	UN		9,00	R\$ 9,54			R\$ 85,86
12.1.24	89541	LUVA, PVC, SOLDÁVEL, DN 32MM, INSTALADO EM PRUMADA DE ÁGUA - FORNECIMENTO E INSTALAÇÃO. AF_06/2022	SINAPI	UN		1,00	R\$ 5,98			R\$ 5,98
12.1.25	89597	LUVA, PVC, SOLDÁVEL, DN 60MM, INSTALADO EM PRUMADA DE ÁGUA - FORNECIMENTO E INSTALAÇÃO. AF_06/2022	SINAPI	UN		1,00	R\$ 20,75			R\$ 20,75
12.1.26	89605	LUVA DE REDUÇÃO, PVC, SOLDÁVEL, DN 60MM X 50MM, INSTALADO EM PRUMADA DE ÁGUA - FORNECIMENTO E INSTALAÇÃO. AF_06/2022	SINAPI	UN		3,00	R\$ 18,90			R\$ 56,70
12.1.27	89362	JOELHO 90 GRAUS, PVC, SOLDÁVEL, DN 25MM, INSTALADO EM RAMAL OU SUB-RAMAL DE ÁGUA - FORNECIMENTO E INSTALAÇÃO. AF_06/2022	SINAPI	UN		130,00	R\$ 9,12			R\$ 1.185,60
12.1.28	89367	JOELHO 90 GRAUS, PVC, SOLDÁVEL, DN 32MM, INSTALADO EM RAMAL OU SUB-RAMAL DE ÁGUA - FORNECIMENTO E INSTALAÇÃO. AF_06/2022	SINAPI	UN		87,00	R\$ 12,50			R\$ 1.087,50
12.1.29	89501	JOELHO 90 GRAUS, PVC, SOLDÁVEL, DN 50MM, INSTALADO EM PRUMADA DE ÁGUA - FORNECIMENTO E INSTALAÇÃO. AF_06/2022	SINAPI	UN		47,00	R\$ 13,35			R\$ 627,45
12.1.30	89505	JOELHO 90 GRAUS, PVC, SOLDÁVEL, DN 60MM, INSTALADO EM PRUMADA DE ÁGUA - FORNECIMENTO E INSTALAÇÃO. AF_06/2022	SINAPI	UN		45,00	R\$ 37,98			R\$ 1.705,65
12.1.31	89521	JOELHO 90 GRAUS, PVC, SOLDÁVEL, DN 85MM, INSTALADO EM PRUMADA DE ÁGUA - FORNECIMENTO E INSTALAÇÃO. AF_06/2022	SINAPI	UN		9,00	R\$ 112,74			R\$ 1.014,66
12.1.32	89366	JOELHO 90 GRAUS COM BUCHA DE LATÃO, PVC, SOLDÁVEL, DN 25MM, X 3/4" INSTALADO EM RAMAL OU SUB-RAMAL DE ÁGUA - FORNECIMENTO E INSTALAÇÃO. AF_06/2022	SINAPI	UN		8,00	R\$ 15,42			R\$ 123,36
12.1.33	90373	JOELHO 90 GRAUS COM BUCHA DE LATÃO, PVC, SOLDÁVEL, DN 25MM, X 1/2" INSTALADO EM RAMAL OU SUB-RAMAL DE ÁGUA - FORNECIMENTO E INSTALAÇÃO. AF_06/2022	SINAPI	UN		65,00	R\$ 12,35			R\$ 802,75
12.1.34	89440	TE, PVC, SOLDÁVEL, DN 25MM, INSTALADO EM RAMAL DE DISTRIBUIÇÃO DE ÁGUA - FORNECIMENTO E INSTALAÇÃO. AF_06/2022	SINAPI	UN		24,00	R\$ 11,50			R\$ 276,00
12.1.35	89443	TE, PVC, SOLDÁVEL, DN 32MM, INSTALADO EM RAMAL DE DISTRIBUIÇÃO DE ÁGUA - FORNECIMENTO E INSTALAÇÃO. AF_06/2022	SINAPI	UN		5,00	R\$ 16,16			R\$ 80,80
12.1.36	89625	TE, PVC, SOLDÁVEL, DN 50MM, INSTALADO EM PRUMADA DE ÁGUA - FORNECIMENTO E INSTALAÇÃO. AF_06/2022	SINAPI	UN		15,00	R\$ 21,04			R\$ 315,60
12.1.37	89628	TE, PVC, SOLDÁVEL, DN 60MM, INSTALADO EM PRUMADA DE ÁGUA - FORNECIMENTO E INSTALAÇÃO. AF_06/2022	SINAPI	UN		20,00	R\$ 43,92			R\$ 878,40
12.1.38	89629	TE, PVC, SOLDÁVEL, DN 75MM, INSTALADO EM PRUMADA DE ÁGUA - FORNECIMENTO E INSTALAÇÃO. AF_06/2022	SINAPI	UN		2,00	R\$ 73,59			R\$ 147,18
12.1.39	89622	TÊ DE REDUÇÃO, PVC, SOLDÁVEL, DN 32MM X 25MM, INSTALADO EM PRUMADA DE ÁGUA - FORNECIMENTO E INSTALAÇÃO. AF_06/2022	SINAPI	UN		3,00	R\$ 13,11			R\$ 39,33
12.1.40	89627	TÊ DE REDUÇÃO, PVC, SOLDÁVEL, DN 50MM X 25MM, INSTALADO EM PRUMADA DE ÁGUA - FORNECIMENTO E INSTALAÇÃO. AF_06/2022	SINAPI	UN		16,00	R\$ 18,61			R\$ 297,76
12.1.41	89630	TÊ DE REDUÇÃO, PVC, SOLDÁVEL, DN 75MM X 50MM, INSTALADO EM PRUMADA DE ÁGUA - FORNECIMENTO E INSTALAÇÃO. AF_06/2022	SINAPI	UN		1,00	R\$ 55,90			R\$ 55,90
12.1.42	FNDE 208	TÊ DE REDUÇÃO, PVC, SOLDÁVEL, DN 75MM X 60 MM, INSTALADO EM PRUMADA DE ÁGUA - FORNECIMENTO E INSTALAÇÃO.	PRÓPRIA	UN		2,00	R\$ 27,73			R\$ 55,46
12.1.43	89632	TÊ DE REDUÇÃO, PVC, SOLDÁVEL, DN 85MM X 60MM, INSTALADO EM PRUMADA DE ÁGUA - FORNECIMENTO E INSTALAÇÃO. AF_06/2022	SINAPI	UN		2,00	R\$ 111,74			R\$ 223,48
12.1.44	89396	TE COM BUCHA DE LATÃO NA BOLSA CENTRAL, PVC, SOLDÁVEL, DN 25MM X 1/2" INSTALADO EM RAMAL OU SUB-RAMAL DE ÁGUA - FORNECIMENTO E INSTALAÇÃO. AF_06/2022	SINAPI	UN		17,00	R\$ 19,31			R\$ 328,27
12.1.45	89536	UNIÃO, PVC, SOLDÁVEL, DN 25MM, INSTALADO EM PRUMADA DE ÁGUA - FORNECIMENTO E INSTALAÇÃO. AF_06/2022	SINAPI	UN		2,00	R\$ 10,80			R\$ 21,60

Assinado por: [Assinatura] e [Assinatura]
Para verificação, consulte o site: [URL]



12.1.46	89594	UNIÃO, PVC, SOLDÁVEL, DN 50MM, INSTALADO EM PRUMADA DE ÁGUA - FORNECIMENTO E INSTALAÇÃO. AF_06/2022	SINAPI	UN		2,00	R\$ 32,70	R\$ 65,40
12.2	TUBULAÇÕES E CONEXÕES - METAIS							R\$ 9.924,85
12.2.1	94495	REGISTRO DE GAVETA BRUTO, LATÃO, ROSCÁVEL, 1" - FORNECIMENTO E INSTALAÇÃO. AF_08/2021	SINAPI	UN		8,00	R\$ 82,66	R\$ 661,28
12.2.2	94497	REGISTRO DE GAVETA BRUTO, LATÃO, ROSCÁVEL, 1 1/2" - FORNECIMENTO E INSTALAÇÃO. AF_08/2021	SINAPI	UN		7,00	R\$ 142,58	R\$ 998,06
12.2.3	94498	REGISTRO DE GAVETA BRUTO, LATÃO, ROSCÁVEL, 2" - FORNECIMENTO E INSTALAÇÃO. AF_08/2021	SINAPI	UN		6,00	R\$ 197,26	R\$ 1.183,56
12.2.4	94792	REGISTRO DE GAVETA BRUTO, LATÃO, ROSCÁVEL, 1", COM ACABAMENTO E CANOPLA CROMADOS - FORNECIMENTO E INSTALAÇÃO. AF_08/2021	SINAPI	UN		1,00	R\$ 155,22	R\$ 155,22
12.2.5	94794	REGISTRO DE GAVETA BRUTO, LATÃO, ROSCÁVEL, 1 1/2", COM ACABAMENTO E CANOPLA CROMADOS - FORNECIMENTO E INSTALAÇÃO. AF_08/2021	SINAPI	UN		12,00	R\$ 225,58	R\$ 2.706,96
12.2.6	89987	REGISTRO DE GAVETA BRUTO, LATÃO, ROSCÁVEL, 3/4", COM ACABAMENTO E CANOPLA CROMADOS - FORNECIMENTO E INSTALAÇÃO. AF_08/2021	SINAPI	UN		22,00	R\$ 127,25	R\$ 2.799,50
12.2.7	89985	REGISTRO DE PRESSÃO BRUTO, LATÃO, ROSCÁVEL, 3/4", COM ACABAMENTO E CANOPLA CROMADOS - FORNECIMENTO E INSTALAÇÃO. AF_08/2021	SINAPI	UN		10,00	R\$ 120,64	R\$ 1.206,40
12.2.8	99622	VÁLVULA DE RETENÇÃO HORIZONTAL, DE BRONZE, ROSCÁVEL, 1 1/2" - FORNECIMENTO E INSTALAÇÃO. AF_08/2021	SINAPI	UN		1,00	R\$ 213,87	R\$ 213,87
12.3	DIVERSOS							R\$ 55.361,94
12.3.1	FNDE 77	PRESSURIZADOR (GRUPO DE PRESSÃO) - Pressão Máxima: 32 (m.c.a.);Vazão Máxima: 52.000 (l/h)	PRÓPRIA	UN		1,00	R\$ 50.095,93	R\$ 50.095,93
12.3.2	102116	BOMBA CENTRÍFUGA, TRIFÁSICA, 1,5 CV OU 1,48 HP, HM 10 A 24 M, Q 6,1 A 21,9 M3/H - FORNECIMENTO E INSTALAÇÃO. AF_12/2020	SINAPI	UN		2,00	R\$ 2.037,46	R\$ 4.074,92
12.3.3	102609	CAIXA D'ÁGUA EM POLIETILENO, 2000 LITROS - FORNECIMENTO E INSTALAÇÃO. AF_06/2021	SINAPI	UN		1,00	R\$ 1.191,09	R\$ 1.191,09
12.4	SISTEMA DE REUSO DE ÁGUA							R\$ 4.730,69
12.4.1	FNDE 78	CISTERNA MODULAR 600 Litros	PRÓPRIA	UN		2,00	R\$ 1.863,16	R\$ 3.726,32
12.4.2	FNDE 79	SMART FILTRO	PRÓPRIA	UN		2,00	R\$ 403,16	R\$ 806,32
12.4.3	92692	NIPLE, EM FERRO GALVANIZADO, CONEXÃO ROSQUEADA, DN 15 (1/2"), INSTALADO EM RAMAIS E SUB-RAMAIS DE GÁS - FORNECIMENTO E INSTALAÇÃO. AF_10/2020	SINAPI	UN		10,00	R\$ 14,29	R\$ 142,90
12.4.4	86884	ENGATE FLEXÍVEL EM PLÁSTICO BRANCO, 1/2" X 30CM - FORNECIMENTO E INSTALAÇÃO. AF_01/2020	SINAPI	UN		5,00	R\$ 11,03	R\$ 55,15
12.5	CAIXA D'ÁGUA 40.000 L							R\$ 86.920,00
12.5.1	FNDE 81	RESERVATÓRIO D'ÁGUA CONFORME PROJETO 40M3 - COLLUNA SECA 10,0M PINTADA	PRÓPRIA	UN		1,00	R\$ 86.920,00	R\$ 86.920,00
13	DRENAGEM DE ÁGUAS PLUVIAIS							R\$ 80.649,85
13.1	TUBULAÇÕES E CONEXÕES DE PVC							R\$ 53.887,29
13.1.1	89578	TUBO PVC, SÉRIE R, ÁGUA PLUVIAL, DN 100 MM, FORNECIDO E INSTALADO EM CONDUTORES VERTICAIS DE ÁGUAS PLUVIAIS. AF_06/2022	SINAPI	M		553,60	R\$ 30,13	R\$ 16.679,97
13.1.2	89580	TUBO PVC, SÉRIE R, ÁGUA PLUVIAL, DN 150 MM, FORNECIDO E INSTALADO EM CONDUTORES VERTICAIS DE ÁGUAS PLUVIAIS. AF_06/2022	SINAPI	M		228,70	R\$ 62,22	R\$ 14.229,71
13.1.3	90702	TUBO DE PVC CORRUGADO DE DUPLA PAREDE PARA REDE COLETORA DE ESGOTO, DN 200 MM, JUNTA ELÁSTICA - FORNECIMENTO E ASSENTAMENTO. AF_01/2021	SINAPI	M		67,00	R\$ 103,11	R\$ 6.908,57
13.1.4	90742	ASSENTAMENTO DE TUBO DE PVC CORRUGADO DE DUPLA PAREDE PARA REDE COLETORA DE ESGOTO, DN 250 MM, JUNTA ELÁSTICA (NÃO INCLUI FORNECIMENTO). AF_01/2021	SINAPI	M		103,60	R\$ 5,41	R\$ 560,09
13.1.5	89585	JOELHO 45 GRAUS, PVC, SÉRIE R, ÁGUA PLUVIAL, DN 100 MM, JUNTA ELÁSTICA, FORNECIDO E INSTALADO EM CONDUTORES VERTICAIS DE ÁGUAS PLUVIAIS. AF_06/2022	SINAPI	UN		19,00	R\$ 41,64	R\$ 791,46
13.1.6	89591	JOELHO 45 GRAUS, PVC, SÉRIE R, ÁGUA PLUVIAL, DN 150 MM, JUNTA ELÁSTICA, FORNECIDO E INSTALADO EM CONDUTORES VERTICAIS DE ÁGUAS PLUVIAIS. AF_06/2022	SINAPI	UN		2,00	R\$ 118,60	R\$ 237,20
13.1.7	89584	JOELHO 90 GRAUS, PVC, SÉRIE R, ÁGUA PLUVIAL, DN 100 MM, JUNTA ELÁSTICA, FORNECIDO E INSTALADO EM CONDUTORES VERTICAIS DE ÁGUAS PLUVIAIS. AF_06/2022	SINAPI	UN		178,00	R\$ 40,71	R\$ 7.246,38
13.1.8	89590	JOELHO 90 GRAUS, PVC, SÉRIE R, ÁGUA PLUVIAL, DN 150 MM, JUNTA ELÁSTICA, FORNECIDO E INSTALADO EM CONDUTORES VERTICAIS DE ÁGUAS PLUVIAIS. AF_06/2022	SINAPI	UN		34,00	R\$ 121,44	R\$ 4.128,96
13.1.9	89567	JUNÇÃO SIMPLES, PVC, SÉRIE R, ÁGUA PLUVIAL, DN 100 X 100 MM, JUNTA ELÁSTICA, FORNECIDO E INSTALADO EM RAMAL DE ENCAMINHAMENTO. AF_06/2022	SINAPI	UN		11,00	R\$ 72,16	R\$ 793,76
13.1.10	89699	JUNÇÃO SIMPLES, PVC, SÉRIE R, ÁGUA PLUVIAL, DN 150 X 100 MM, JUNTA ELÁSTICA, FORNECIDO E INSTALADO EM CONDUTORES VERTICAIS DE ÁGUAS PLUVIAIS. AF_06/2022	SINAPI	UN		2,00	R\$ 181,03	R\$ 362,06
13.1.11	89669	LUVA SIMPLES, PVC, SÉRIE R, ÁGUA PLUVIAL, DN 100 MM, JUNTA ELÁSTICA, FORNECIDO E INSTALADO EM CONDUTORES VERTICAIS DE ÁGUAS PLUVIAIS. AF_06/2022	SINAPI	UN		41,00	R\$ 30,22	R\$ 1.239,02
13.1.12	89677	LUVA SIMPLES, PVC, SÉRIE R, ÁGUA PLUVIAL, DN 150 MM, JUNTA ELÁSTICA, FORNECIDO E INSTALADO EM CONDUTORES VERTICAIS DE ÁGUAS PLUVIAIS. AF_06/2022	SINAPI	UN		2,00	R\$ 70,35	R\$ 140,70
13.1.13	89681	REDUÇÃO EXCÊNTRICA, PVC, SÉRIE R, ÁGUA PLUVIAL, DN 150 X 100 MM, JUNTA ELÁSTICA, FORNECIDO E INSTALADO EM CONDUTORES VERTICAIS DE ÁGUAS PLUVIAIS. AF_06/2022	SINAPI	UN		7,00	R\$ 81,36	R\$ 569,52
13.2	ACESSÓRIOS							R\$ 26.762,56
13.2.1	99253	CAIXA ENTERRADA HIDRÁULICA RETANGULAR EM ALVENARIA COM TUIJOS CERÂMICOS MACIÇOS, DIMENSÕES INTERNAS: 0,6X0,6X0,6 M PARA REDE DE DRENAGEM. AF_12/2020	SINAPI	UN		16,00	R\$ 546,81	R\$ 8.748,96
13.2.2	99268	POÇO DE INSPEÇÃO CIRCULAR PARA DRENAGEM, EM CONCRETO PRÉ-MOLDADO	SINAPI	UN		9,00	R\$ 503,78	R\$ 4.534,02
13.2.3	FNDE 80	GRELHA DE FERRO P/ CALHAS E CAIXAS	PRÓPRIA	M2		12,55	R\$ 1.074,07	R\$ 13.479,59
14	INSTALAÇÃO SANITÁRIA							R\$ 84.976,49
14.1	TUBULAÇÕES E CONEXÕES							R\$ 38.822,25
14.1.1	89711	TUBO PVC, SÉRIE NORMAL, ESGOTO PREDIAL, DN 40 MM, FORNECIDO E INSTALADO EM RAMAL DE DESCARGA OU RAMAL DE ESGOTO SANITÁRIO. AF_08/2022	SINAPI	M		341,40	R\$ 20,59	R\$ 7.029,43
14.1.2	89712	TUBO PVC, SÉRIE NORMAL, ESGOTO PREDIAL, DN 50 MM, FORNECIDO E INSTALADO EM RAMAL DE DESCARGA OU RAMAL DE ESGOTO SANITÁRIO. AF_08/2022	SINAPI	M		93,50	R\$ 25,88	R\$ 2.419,93
14.1.3	89713	TUBO PVC, SÉRIE NORMAL, ESGOTO PREDIAL, DN 75 MM, FORNECIDO E INSTALADO EM RAMAL DE DESCARGA OU RAMAL DE ESGOTO SANITÁRIO. AF_08/2022	SINAPI	M		32,70	R\$ 32,19	R\$ 1.052,06
14.1.4	89714	TUBO PVC, SÉRIE NORMAL, ESGOTO PREDIAL, DN 100 MM, FORNECIDO E INSTALADO EM RAMAL DE DESCARGA OU RAMAL DE ESGOTO SANITÁRIO. AF_08/2022	SINAPI	M		281,00	R\$ 36,05	R\$ 10.130,55
14.1.5	89849	TUBO PVC, SÉRIE NORMAL, ESGOTO PREDIAL, DN 150 MM, FORNECIDO E INSTALADO EM SUBCOLETOR AÉREO DE ESGOTO SANITÁRIO. AF_08/2022	SINAPI	M		15,70	R\$ 52,51	R\$ 824,79
14.1.6	89726	JOELHO 45 GRAUS, PVC, SÉRIE NORMAL, ESGOTO PREDIAL, DN 40 MM, JUNTA SOLDÁVEL, FORNECIDO E INSTALADO EM RAMAL DE DESCARGA OU RAMAL DE ESGOTO SANITÁRIO. AF_08/2022	SINAPI	UN		48,00	R\$ 9,88	R\$ 474,24
14.1.7	89732	JOELHO 45 GRAUS, PVC, SÉRIE NORMAL, ESGOTO PREDIAL, DN 50 MM, JUNTA ELÁSTICA, FORNECIDO E INSTALADO EM RAMAL DE DESCARGA OU RAMAL DE ESGOTO SANITÁRIO. AF_08/2022	SINAPI	UN		31,00	R\$ 14,74	R\$ 456,74
14.1.8	89739	JOELHO 45 GRAUS, PVC, SÉRIE NORMAL, ESGOTO PREDIAL, DN 75 MM, JUNTA ELÁSTICA, FORNECIDO E INSTALADO EM RAMAL DE DESCARGA OU RAMAL DE ESGOTO SANITÁRIO. AF_08/2022	SINAPI	UN		5,00	R\$ 22,02	R\$ 110,10
14.1.9	89746	JOELHO 45 GRAUS, PVC, SÉRIE NORMAL, ESGOTO PREDIAL, DN 100 MM, JUNTA ELÁSTICA, FORNECIDO E INSTALADO EM RAMAL DE DESCARGA OU RAMAL DE ESGOTO SANITÁRIO. AF_08/2022	SINAPI	UN		17,00	R\$ 26,43	R\$ 449,31
14.1.10	89724	JOELHO 90 GRAUS, PVC, SÉRIE NORMAL, ESGOTO PREDIAL, DN 40 MM, JUNTA SOLDÁVEL, FORNECIDO E INSTALADO EM RAMAL DE DESCARGA OU RAMAL DE ESGOTO SANITÁRIO. AF_08/2022	SINAPI	UN		3,00	R\$ 9,67	R\$ 29,01
14.1.11	89731	JOELHO 90 GRAUS, PVC, SÉRIE NORMAL, ESGOTO PREDIAL, DN 50 MM, JUNTA ELÁSTICA, FORNECIDO E INSTALADO EM RAMAL DE DESCARGA OU RAMAL DE ESGOTO SANITÁRIO. AF_08/2022	SINAPI	UN		26,00	R\$ 14,08	R\$ 366,08
14.1.12	89744	JOELHO 90 GRAUS, PVC, SÉRIE NORMAL, ESGOTO PREDIAL, DN 100 MM, JUNTA ELÁSTICA, FORNECIDO E INSTALADO EM RAMAL DE DESCARGA OU RAMAL DE ESGOTO SANITÁRIO. AF_08/2022	SINAPI	UN		38,00	R\$ 25,67	R\$ 975,46
14.1.13	FNDE 209	JUNÇÃO SIMPLES, PVC, SÉRIE NORMAL, ESGOTO PREDIAL, DN 100 X 50 MM, JUNTA ELÁSTICA, FORNECIDO E INSTALADO EM PRUMADA DE ESGOTO SANITÁRIO OU VENTILAÇÃO	PRÓPRIA	UN		26,00	R\$ 49,03	R\$ 1.274,58
14.1.14	89569	JUNÇÃO SIMPLES, PVC, SÉRIE R, ÁGUA PLUVIAL, DN 100 X 75 MM, JUNTA ELÁSTICA, FORNECIDO E INSTALADO EM RAMAL DE ENCAMINHAMENTO. AF_06/2022	SINAPI	UN		2,00	R\$ 83,84	R\$ 167,68
14.1.15	89834	JUNÇÃO SIMPLES, PVC, SÉRIE NORMAL, ESGOTO PREDIAL, DN 100 X 100 MM, JUNTA ELÁSTICA, FORNECIDO E INSTALADO EM PRUMADA DE ESGOTO SANITÁRIO OU VENTILAÇÃO. AF_08/2022	SINAPI	UN		16,00	R\$ 49,03	R\$ 784,48
14.1.16	89827	JUNÇÃO SIMPLES, PVC, SÉRIE NORMAL, ESGOTO PREDIAL, DN 50 X 50 MM, JUNTA ELÁSTICA, FORNECIDO E INSTALADO EM PRUMADA DE ESGOTO SANITÁRIO OU VENTILAÇÃO. AF_08/2022	SINAPI	UN		5,00	R\$ 18,02	R\$ 90,10
14.1.17	FNDE 210	JUNÇÃO SIMPLES, PVC, SÉRIE NORMAL, ESGOTO PREDIAL, DN 75 X 50 MM, JUNTA ELÁSTICA, FORNECIDO E INSTALADO EM RAMAL DE DESCARGA OU RAMAL DE ESGOTO SANITÁRIO	PRÓPRIA	UN		7,00	R\$ 37,84	R\$ 264,88
14.1.18	89795	JUNÇÃO SIMPLES, PVC, SÉRIE NORMAL, ESGOTO PREDIAL, DN 75 X 75 MM, JUNTA ELÁSTICA, FORNECIDO E INSTALADO EM RAMAL DE DESCARGA OU RAMAL DE ESGOTO SANITÁRIO. AF_08/2022	SINAPI	UN		1,00	R\$ 37,84	R\$ 37,84
14.1.19	104341	BUCHA DE REDUÇÃO LONGA, PVC, SÉRIE NORMAL, ESGOTO PREDIAL, DN 50 X 40 MM, JUNTA SOLDÁVEL E ELÁSTICA, FORNECIDO E INSTALADO EM RAMAL DE DESCARGA OU RAMAL DE ESGOTO SANITÁRIO. AF_08/2022	SINAPI	UN		3,00	R\$ 10,17	R\$ 30,51
14.1.20	104178	CAP, PVC, SÉRIE R, ÁGUA PLUVIAL, DN 100 MM, JUNTA ELÁSTICA, FORNECIDO E INSTALADO EM RAMAL DE ENCAMINHAMENTO. AF_06/2022	SINAPI	UN		2,00	R\$ 19,69	R\$ 39,38
14.1.21	89728	CURVA CURTA 90 GRAUS, PVC, SÉRIE NORMAL, ESGOTO PREDIAL, DN 40 MM, JUNTA SOLDÁVEL, FORNECIDO E INSTALADO EM RAMAL DE DESCARGA OU RAMAL DE ESGOTO SANITÁRIO. AF_08/2022	SINAPI	UN		48,00	R\$ 12,31	R\$ 590,88
14.1.22	89733	CURVA CURTA 90 GRAUS, PVC, SÉRIE NORMAL, ESGOTO PREDIAL, DN 50 MM, JUNTA ELÁSTICA, FORNECIDO E INSTALADO EM RAMAL DE DESCARGA OU RAMAL DE ESGOTO SANITÁRIO. AF_08/2022	SINAPI	UN		2,00	R\$ 21,73	R\$ 43,46
14.1.23	89724	JOELHO 90 GRAUS, PVC, SÉRIE NORMAL, ESGOTO PREDIAL, DN 40 MM, JUNTA SOLDÁVEL, FORNECIDO E INSTALADO EM RAMAL DE DESCARGA OU RAMAL DE ESGOTO SANITÁRIO. AF_08/2022	SINAPI	UN		45,00	R\$ 9,67	R\$ 435,15
14.1.24	89557	REDUÇÃO EXCÊNTRICA, PVC, SÉRIE R, ÁGUA PLUVIAL, DN 100 X 75 MM, JUNTA ELÁSTICA, FORNECIDO E INSTALADO EM RAMAL DE ENCAMINHAMENTO. AF_06/2022	SINAPI	UN		2,00	R\$ 28,81	R\$ 57,62
14.1.25	89549	REDUÇÃO EXCÊNTRICA, PVC, SÉRIE R, ÁGUA PLUVIAL, DN 75 X 50 MM, JUNTA ELÁSTICA, FORNECIDO E INSTALADO EM RAMAL DE ENCAMINHAMENTO. AF_06/2022	SINAPI	UN		6,00	R\$ 17,37	R\$ 104,22
14.1.26	89825	TE, PVC, SÉRIE NORMAL, ESGOTO PREDIAL, DN 50 X 50 MM, JUNTA ELÁSTICA, FORNECIDO E INSTALADO EM PRUMADA DE ESGOTO SANITÁRIO OU VENTILAÇÃO. AF_08/2022	SINAPI	UN		2,00	R\$ 15,89	R\$ 31,78
14.1.27	89707	CAIXA SIFONADA, PVC, DN 100 X 100 X 50 MM, JUNTA ELÁSTICA, FORNECIDA E INSTALADA EM RAMAL DE DESCARGA OU EM RAMAL DE ESGOTO SANITÁRIO. AF_08/2022	SINAPI	UN		4,00	R\$ 44,78	R\$ 179,12
14.1.28	89708	CAIXA SIFONADA, PVC, DN 150 X 185 X 75 MM, JUNTA ELÁSTICA, FORNECIDA E INSTALADA EM RAMAL DE DESCARGA OU EM RAMAL DE ESGOTO SANITÁRIO. AF_08/2022	SINAPI	UN		1,00	R\$ 93,31	R\$ 93,31
14.1.29	104328	CAIXA SIFONADA, COM GRELHA QUADRADA, PVC, DN 150 X 150 X 50 MM, JUNTA SOLDÁVEL, FORNECIDA E INSTALADA EM RAMAL DE DESCARGA OU EM RAMAL DE ESGOTO SANITÁRIO. AF_08/2022	SINAPI	UN		34,00	R\$ 63,98	R\$ 2.175,32
14.1.30	FNDE 211	CORPO CAIXA SECA 100 X 100 X 40 CM	PRÓPRIA	UN		2,00	R\$ 35,88	R\$ 71,76
14.1.31	99253	CAIXA ENTERRADA HIDRÁULICA RETANGULAR EM ALVENARIA COM TUIJOS CERÂMICOS MACIÇOS, DIMENSÕES INTERNAS: 0,6X0,6X0,6 M PARA REDE DE DRENAGEM. AF_12/2020	SINAPI	UN		10,00	R\$ 546,81	R\$ 5.468,10
14.1.32	99794	POÇO DE INSPEÇÃO CIRCULAR PARA ESGOTO, EM CONCRETO PRÉ-MOLDADO, DIÂMETRO INTERNO = 0,60 M, PROFUNDIDADE = 0,90 M, EXCLUINDO TAMPÃO. AF_12/2020_PA	SINAPI	UN		5,00	R\$ 507,87	R\$ 2.539,35
14.1.33	86883	SIFÃO DO TIPO FLEXÍVEL EM PVC 1 X 1,1/2 - FORNECIMENTO E INSTALAÇÃO. AF_01/2020	SINAPI	UN		2,00	R\$ 12,64	R\$ 25,28
14.2	UNIDADE DE TRATAMENTO							R\$ 34.524,72
14.2.1	98087	TANQUE SÉPTICO RETANGULAR, EM ALVENARIA COM BLOCOS DE CONCRETO, DIMENSÕES INTERNAS: 1,6 X 4,6 X H=2,4 M, VOLUME UTIL: 14720 L (PARA 105 CONTRIBUINTES). AF_12/2020	SINAPI	UN		1,00	R\$ 10.943,92	R\$ 10.943,92



14.2.2	98065	SUMIDOURO CIRCULAR, EM CONCRETO PRÉ-MOLDADO, DIÂMETRO INTERNO = 2,88 M, ALTURA INTERNA = 3,0 M, ÁREA DE INFILTRAÇÃO: 31,4 M² (PARA 12 CONTRIBUINTES). AF. 12/2020_PA	SINAPI	UN	2,00	R\$ 7.840,68	R\$ 15.681,36
14.2.3	98090	FILTRO ANAERÓBIO RETANGULAR, EM ALVENARIA COM BLOCOS DE CONCRETO, DIMENSÕES INTERNAS: 1,4 X 3,0 X H=1,67 M, VOLUME ÚTIL: 5040 L (PARA 32 CONTRIBUINTES). AF. 12/2020	SINAPI	UN	1,00	R\$ 7.899,47	R\$ 7.899,47
14.3 VENTILAÇÃO							R\$ 11.629,65
14.3.1	89712	TUBO PVC, SERIE NORMAL, ESGOTO PREDIAL, DN 50 MM, FORNECIDO E INSTALADO EM RAMAL DE DESCARGA OU RAMAL DE ESGOTO SANITÁRIO AF. 08/2022	SINAPI	M	199,40	R\$ 25,88	R\$ 5.160,47
14.3.2	89511	TUBO PVC, SERIE R, ÁGUA PLUVIAL, DN 75 MM, FORNECIDO E INSTALADO EM RAMAL DE ENCAMINHAMENTO. AF. 06/2022	SINAPI	M	47,20	R\$ 36,23	R\$ 1.710,06
14.3.3	89732	JOELHO 45 GRAUS, PVC, SERIE NORMAL, ESGOTO PREDIAL, DN 50 MM, JUNTA ELÁSTICA, FORNECIDO E INSTALADO EM RAMAL DE DESCARGA OU RAMAL DE ESGOTO SANITÁRIO. AF. 08/2022	SINAPI	UN	36,00	R\$ 14,74	R\$ 530,64
14.3.4	89739	JOELHO 45 GRAUS, PVC, SERIE NORMAL, ESGOTO PREDIAL, DN 75 MM, JUNTA ELÁSTICA, FORNECIDO E INSTALADO EM RAMAL DE DESCARGA OU RAMAL DE ESGOTO SANITÁRIO. AF. 08/2022	SINAPI	UN	2,00	R\$ 22,02	R\$ 44,04
14.3.5	89731	JOELHO 90 GRAUS, PVC, SERIE NORMAL, ESGOTO PREDIAL, DN 50 MM, JUNTA ELÁSTICA, FORNECIDO E INSTALADO EM RAMAL DE DESCARGA OU RAMAL DE ESGOTO SANITÁRIO. AF. 08/2022	SINAPI	UN	80,00	R\$ 14,08	R\$ 1.126,40
14.3.6	89737	JOELHO 90 GRAUS, PVC, SERIE NORMAL, ESGOTO PREDIAL, DN 75 MM, JUNTA ELÁSTICA, FORNECIDO E INSTALADO EM RAMAL DE DESCARGA OU RAMAL DE ESGOTO SANITÁRIO. AF. 08/2022	SINAPI	UN	9,00	R\$ 21,13	R\$ 190,17
14.3.7	89685	JUNÇÃO SIMPLES, PVC, SERIE R, ÁGUA PLUVIAL, DN 75 X 75 MM, JUNTA ELÁSTICA, FORNECIDO E INSTALADO EM CONDUTORES VERTICAIS DE ÁGUAS PLUVIAIS. AF. 06/2022	SINAPI	UN	1,00	R\$ 55,58	R\$ 55,58
14.3.8	89753	REDUÇÃO EXCÊNTRICA, PVC, SERIE R, ÁGUA PLUVIAL, DN 50 MM, JUNTA ELÁSTICA, FORNECIDO E INSTALADO EM RAMAL DE DESCARGA OU RAMAL DE ESGOTO SANITÁRIO. AF. 08/2022	SINAPI	UN	1,00	R\$ 8,72	R\$ 8,72
14.3.9	89549	REDUÇÃO EXCÊNTRICA, PVC, SERIE R, ÁGUA PLUVIAL, DN 75 X 50 MM, JUNTA ELÁSTICA, FORNECIDO E INSTALADO EM RAMAL DE ENCAMINHAMENTO. AF. 06/2022	SINAPI	UN	6,00	R\$ 17,37	R\$ 104,22
14.3.10	104348	TERMINAL DE VENTILAÇÃO, PVC, SERIE NORMAL, ESGOTO PREDIAL, DN 50 MM, JUNTA SOLDÁVEL, FORNECIDO E INSTALADO EM PRUMADA DE ESGOTO SANITÁRIO OU VENTILAÇÃO. AF. 08/2022	SINAPI	UN	4,00	R\$ 9,97	R\$ 39,88
14.3.11	104351	TERMINAL DE VENTILAÇÃO, PVC, SERIE NORMAL, ESGOTO PREDIAL, DN 75 MM, JUNTA SOLDÁVEL, FORNECIDO E INSTALADO EM PRUMADA DE ESGOTO SANITÁRIO OU VENTILAÇÃO. AF. 08/2022	SINAPI	UN	4,00	R\$ 20,67	R\$ 82,68
14.3.12	FNDE 214	TÊ, PVC, SERIE R, ÁGUA PLUVIAL, DN 100 X 50 MM, JUNTA ELÁSTICA, FORNECIDO E INSTALADO EM CONDUTORES VERTICAIS DE ÁGUAS PLUVIAIS	PRÓPRIA	UN	6,00	R\$ 76,56	R\$ 459,36
14.3.13	89696	TÊ, PVC, SERIE R, ÁGUA PLUVIAL, DN 100 X 75 MM, JUNTA ELÁSTICA, FORNECIDO E INSTALADO EM CONDUTORES VERTICAIS DE ÁGUAS PLUVIAIS. AF. 06/2022	SINAPI	UN	2,00	R\$ 76,56	R\$ 153,12
14.3.14	89784	TÊ, PVC, SERIE NORMAL, ESGOTO PREDIAL, DN 50 X 50 MM, JUNTA ELÁSTICA, FORNECIDO E INSTALADO EM RAMAL DE DESCARGA OU RAMAL DE ESGOTO SANITÁRIO. AF. 08/2022	SINAPI	UN	57,00	R\$ 22,65	R\$ 1.291,05
14.3.15	89687	TÊ, PVC, SERIE R, ÁGUA PLUVIAL, DN 75 X 75 MM, JUNTA ELÁSTICA, FORNECIDO E INSTALADO EM CONDUTORES VERTICAIS DE ÁGUAS PLUVIAIS. AF. 06/2022	SINAPI	UN	5,00	R\$ 48,09	R\$ 240,45
14.3.16	FNDE 228	TÊ, PVC, SERIE R, ÁGUA PLUVIAL, DN 75 X 50 MM, JUNTA ELÁSTICA, FORNECIDO E INSTALADO EM CONDUTORES VERTICAIS DE ÁGUAS PLUVIAIS	PRÓPRIA	UN	9,00	R\$ 48,09	R\$ 432,81
15 LOUÇAS, ACESSÓRIOS E METAIS							R\$ 68.835,86
15.1	95470	VASO SANITÁRIO SIFONADO CONVENCIONAL COM LOUÇA BRANCA, INCLUSO CONJUNTO DE LIGAÇÃO PARA BACIA SANITÁRIA AJUSTÁVEL - FORNECIMENTO E INSTALAÇÃO. AF. 10/2016	SINAPI	UN	18,00	R\$ 328,18	R\$ 5.907,24
15.2	FNDE 215	VÁLVULA DE DESCARGA METÁLICA, DUPLO ACIONAMENTO ECO, BASE 1 1/2", ACABAMENTO METÁLICO CROMADO - FORNECIMENTO E INSTALAÇÃO	PRÓPRIA	UN	18,00	R\$ 347,54	R\$ 6.255,72
15.3	100849	ASSENTO SANITÁRIO CONVENCIONAL - FORNECIMENTO E INSTALAÇÃO. AF. 01/2020	SINAPI	UN	18,00	R\$ 44,07	R\$ 793,26
15.4	100858	MICÍÓRIO SIFONADO LOUÇA BRANCA - PADRÃO MÉDIO - FORNECIMENTO E INSTALAÇÃO. AF. 01/2020	SINAPI	UN	6,00	R\$ 731,12	R\$ 4.386,72
15.5	FNDE 117	SIFÃO PARA MICÍÓRIO, DECA 1681, 1 X 2", ACABAMENTO CROMADO E SIMILAR	PRÓPRIA	UN	6,00	R\$ 491,93	R\$ 2.951,58
15.6	86637	CUBA DE EMBUTIR OVAL EM LOUÇA BRANCA, 35 X 50CM OU EQUIVALENTE, INCLUSO VÁLVULA EM METAL CROMADO E SIFÃO FLEXÍVEL EM PVC - FORNECIMENTO E INSTALAÇÃO. AF. 01/2020	SINAPI	UN	21,00	R\$ 248,53	R\$ 5.219,13
15.7	FNDE 216	CUBA DE EMBUTIR RETANGULAR DE AÇO INOXIDÁVEL, 40 X 34 X 14 CM - FORNECIMENTO E INSTALAÇÃO	PRÓPRIA	UN	14,00	R\$ 202,90	R\$ 2.840,59
15.8	FNDE 217	CUBA DE EMBUTIR RETANGULAR DE AÇO INOXIDÁVEL, 50 X 40 X 20 CM - FORNECIMENTO E INSTALAÇÃO	PRÓPRIA	UN	2,00	R\$ 202,90	R\$ 405,80
15.9	FNDE 218	CUBA DE EMBUTIR RETANGULAR DE AÇO INOXIDÁVEL, 60 X 50 X 40 CM - FORNECIMENTO E INSTALAÇÃO	PRÓPRIA	UN	3,00	R\$ 202,90	R\$ 608,70
15.10	FNDE 219	LAVATÓRIO DE CANTO, LOUÇA BRANCA SUSPENSO, 29,5 X 39CM OU EQUIVALENTE, PADRÃO POPULAR - FORNECIMENTO E INSTALAÇÃO	PRÓPRIA	UN	4,00	R\$ 161,87	R\$ 647,47
15.11	86904	LAVATÓRIO LOUÇA BRANCA SUSPENSO, 29,5 X 39CM OU EQUIVALENTE, PADRÃO POPULAR - FORNECIMENTO E INSTALAÇÃO. AF. 01/2020	SINAPI	UN	1,00	R\$ 161,87	R\$ 161,87
15.12	FNDE 82	LAVATÓRIO SOBREPOR, DECA OU EQUIVALENTE	PRÓPRIA	UN	2,00	R\$ 579,93	R\$ 1.159,86
15.13	FNDE 220	TANQUE DE LOUÇA BRANCA COM COLLUNA, 40L OU EQUIVALENTE - FORNECIMENTO E INSTALAÇÃO	PRÓPRIA	UN	2,00	R\$ 778,17	R\$ 1.556,34
15.14	100860	CHUVEIRO ELÉTRICO COMUM CORPO PLÁSTICO, TIPO DUCHA - FORNECIMENTO E INSTALAÇÃO. AF. 01/2020	SINAPI	UN	10,00	R\$ 94,88	R\$ 948,80
15.15	FNDE 221	PORTA PAPEL HIGIÊNICO, CONFORME PROJETO	PRÓPRIA	UN	2,00	R\$ 41,32	R\$ 82,64
15.16	FNDE 16	PAPELEIRA PLÁSTICA TIPO DISPENSER PARA PAPEL HIGIENICO ROLAO	PRÓPRIA	UN	16,00	R\$ 41,06	R\$ 656,96
15.17	FNDE 17	DUCHA / CHUVEIRO METÁLICO, DE PAREDE, ARTICULAVEL, COM DESVIADOR E DUCHA MANUAL	PRÓPRIA	UN	6,00	R\$ 198,81	R\$ 1.192,86
15.18	FNDE 14	TORNEIRA ELETTRICA DE PAREDE, BICA ALTA, PARA COZINHA, 5500 W (110/220 V)	PRÓPRIA	UN	2,00	R\$ 195,47	R\$ 390,94
15.19	FNDE 222	TORNEIRA DE MESA BICA MÓVEL, CONFORME PROJETO	PRÓPRIA	UN	9,00	R\$ 152,81	R\$ 1.375,29
15.20	FNDE 223	TORNEIRA DE PAREDE, CONFORME PROJETO	PRÓPRIA	UN	8,00	R\$ 136,44	R\$ 1.091,52
15.21	FNDE 224	TORNEIRA CROMADA DE MESA, 1/2" OU 3/4", PARA LAVATÓRIO, COM TEMPORIZADOR - FORNECIMENTO E INSTALAÇÃO.	PRÓPRIA	UN	22,00	R\$ 152,81	R\$ 3.361,82
15.22	FNDE 225	TORNEIRA CROMADA DE MESA PARA LAVATORIO, TIPO MONOCOMANDO - ACIONAMENTO TIPO ALAVANCA	PRÓPRIA	UN	6,00	R\$ 366,45	R\$ 2.198,70
15.23	95547	SABONETEIRA PLÁSTICA TIPO DISPENSER PARA SABONETE LÍQUIDO COM RESERVATÓRIO 800 A 1500 ML, INCLUSO FIXAÇÃO. AF. 01/2020	SINAPI	UN	19,00	R\$ 49,99	R\$ 949,81
15.24	FNDE 15	TOALHEIRO PLÁSTICO TIPO DISPENSER PARA PAPEL TOALHA INTERFOLHADO	PRÓPRIA	UN	20,00	R\$ 65,52	R\$ 1.310,40
15.25	FNDE 34	CABIDE/GANCHO DE BANHEIRO SIMPLES EM METAL CROMADO	PRÓPRIA	UN	10,00	R\$ 44,84	R\$ 448,40
15.26	86877	VÁLVULA EM METAL CROMADO 1.1/2" X 1.1/2" PARA TANQUE OU LAVATÓRIO, COM OU SEM LADRÃO - FORNECIMENTO E INSTALAÇÃO. AF. 01/2020	SINAPI	UN	9,00	R\$ 82,67	R\$ 744,03
15.27	86878	VÁLVULA EM METAL CROMADO TIPO AMERICANA 3.1/2" X 1.1/2" PARA PIA - FORNECIMENTO E INSTALAÇÃO. AF. 01/2020	SINAPI	UN	19,00	R\$ 89,24	R\$ 1.695,56
15.28	86883	SIFÃO DO TIPO FLEXÍVEL EM PVC 1 X 1.1/2 - FORNECIMENTO E INSTALAÇÃO. AF. 01/2020	SINAPI	UN	47,00	R\$ 12,64	R\$ 594,08
15.29	86887	ENGATE FLEXÍVEL EM INOX, 1/2 X 40CM - FORNECIMENTO E INSTALAÇÃO. AF. 01/2020	SINAPI	UN	39,00	R\$ 66,37	R\$ 2.588,53
15.30	100868	BARRA DE APOIO RETA, EM AÇO INOX POLIDO, COMPRIMENTO 80 CM, FIXADA NA PAREDE - FORNECIMENTO E INSTALAÇÃO. AF. 01/2020	SINAPI	UN	12,00	R\$ 388,00	R\$ 4.656,00
15.31	100867	BARRA DE APOIO RETA, EM AÇO INOX POLIDO, COMPRIMENTO 70 CM, FIXADA NA PAREDE - FORNECIMENTO E INSTALAÇÃO. AF. 01/2020	SINAPI	UN	12,00	R\$ 374,35	R\$ 4.492,20
15.32	FNDE 226	BARRA DE APOIO RETA, EM AÇO INOX POLIDO, COMPRIMENTO 40CM, FIXADA NA PAREDE - FORNECIMENTO E INSTALAÇÃO	PRÓPRIA	UN	10,00	R\$ 353,78	R\$ 3.537,80
15.33	100865	BARRA DE APOIO LATERAL ARTICULADA, COM TRAVA, EM AÇO INOX POLIDO, FIXADA NA PAREDE - FORNECIMENTO E INSTALAÇÃO. AF. 01/2020	SINAPI	UN	2,00	R\$ 635,97	R\$ 1.271,94
15.34	100875	BANCO ARTICULADO, EM AÇO INOX, PARA PCD, FIXADO NA PAREDE - FORNECIMENTO E INSTALAÇÃO. AF. 01/2020	SINAPI	UN	2,00	R\$ 1.176,71	R\$ 2.353,42
16 INSTALAÇÃO DE GÁS COMBUSTÍVEL							R\$ 3.312,91
16.1	92688	TUBO DE AÇO GALVANIZADO COM COSTURA, CLASSE MÉDIA, CONEXÃO ROSQUEADA, DN 20 (3/4"), INSTALADO EM RAMAIS E SUB-RAMAIS DE GÁS - FORNECIMENTO E INSTALAÇÃO. AF. 10/2020	SINAPI	M	35,20	R\$ 40,32	R\$ 1.419,26
16.2	97549	CURVA 90 GRAUS, EM AÇO, CONEXÃO SOLDADA, DN 20 (3/4"), INSTALADO EM RAMAIS E SUB-RAMAIS DE GÁS - FORNECIMENTO E INSTALAÇÃO. AF. 10/2020	SINAPI	UN	6,00	R\$ 51,24	R\$ 307,44
16.3	92705	TÊ, EM FERRO GALVANIZADO, CONEXÃO ROSQUEADA, DN 20 (3/4"), INSTALADO EM RAMAIS E SUB-RAMAIS DE GÁS - FORNECIMENTO E INSTALAÇÃO. AF. 10/2020	SINAPI	UN	4,00	R\$ 42,82	R\$ 171,28
16.4	93074	CURVA EM COBRE, DN 15 MM, 45 GRAUS, SEM ANEL DE SOLDA, BOLSA X BOLSA, INSTALADO EM RAMAL DE DISTRIBUIÇÃO DE HIDRÁULICA PREDIAL - FORNECIMENTO E INSTALAÇÃO. AF. 04/2022	SINAPI	UN	2,00	R\$ 13,10	R\$ 26,20
16.5	FNDE 29	REGULADOR DE ALTA PRESSÃO GLP	PRÓPRIA	UN	1,00	R\$ 674,06	R\$ 674,06
16.6	103029	REGISTRO OU REGULADOR DE GÁS DE COZINHA - FORNECIMENTO E INSTALAÇÃO. AF. 08/2021	SINAPI	UN	2,00	R\$ 61,05	R\$ 122,10
16.7	95249	VÁLVULA DE ESFERA BRUTA, BRONZE, ROSCÁVEL, 3/4" - FORNECIMENTO E INSTALAÇÃO. AF. 08/2021	SINAPI	UN	4,00	R\$ 83,71	R\$ 334,84
16.8	FNDE 302	REQUADRO EM ALUMÍNIO TIPO VENEZIANA COM GUARNIÇÃO, FIXAÇÃO COM PARAFUSOS - FORNECIMENTO E INSTALAÇÃO.	PRÓPRIA	M2	0,46	R\$ 496,98	R\$ 229,57
16.9	FNDE 301	CAP OU TAMPAO DE FERRO GALVANIZADO, COM ROSCA BSP, DE 3/4"	PRÓPRIA	UN	2,00	R\$ 14,56	R\$ 29,12
17 SISTEMA DE PROTEÇÃO CONTRA INCÊNDIO							R\$ 110.744,41
17.1 EXTINTORES							R\$ 5.468,42
17.1.1	101909	EXTINTOR DE INCÊNDIO PORTÁTIL COM CARGA DE POS DE 6 KG, CLASSE BC - FORNECIMENTO E INSTALAÇÃO. AF. 10/2020_PE	SINAPI	UN	25,00	R\$ 196,61	R\$ 4.915,25
17.1.2	101907	EXTINTOR DE INCÊNDIO PORTÁTIL COM CARGA DE CO2 DE 6 KG, CLASSE BC - FORNECIMENTO E INSTALAÇÃO. AF. 10/2020_PE	SINAPI	UN	2,00	R\$ 541,61	R\$ 1.083,22
17.2 TUBULAÇÕES E CONEXÕES							R\$ 41.122,22
17.2.1	94473	COTOVELO 90 GRAUS, EM FERRO GALVANIZADO, CONEXÃO ROSQUEADA, DN 65 (2 1/2"), INSTALADO EM RESERVAÇÃO DE ÁGUA DE EDIFICAÇÃO QUE POSSUA RESERVATÓRIO DE FIBRA/FIBROCIMENTO - FORNECIMENTO E INSTALAÇÃO. AF. 06/2016	SINAPI	UN	51,00	R\$ 116,77	R\$ 5.950,27
17.2.2	97488	CURVA 90 GRAUS, EM AÇO, CONEXÃO SOLDADA, DN 65 (2 1/2"), INSTALADO EM REDE DE ALIMENTAÇÃO PARA HIDRANTE - FORNECIMENTO E INSTALAÇÃO. AF. 10/2020	SINAPI	UN	1,00	R\$ 318,24	R\$ 318,24
17.2.3	92377	NIPEL, EM FERRO GALVANIZADO, DN 65 (2 1/2"), CONEXÃO ROSQUEADA, INSTALADO EM REDE DE ALIMENTAÇÃO PARA HIDRANTE - FORNECIMENTO E INSTALAÇÃO. AF. 10/2020	SINAPI	UN	11,00	R\$ 90,52	R\$ 995,72
17.2.4	92367	TUBO DE AÇO GALVANIZADO COM COSTURA, CLASSE MÉDIA, DN 65 (2 1/2"), CONEXÃO ROSQUEADA, INSTALADO EM REDE DE ALIMENTAÇÃO PARA HIDRANTE - FORNECIMENTO E INSTALAÇÃO. AF. 10/2020	SINAPI	M	329,50	R\$ 112,39	R\$ 37.022,50
17.2.5	92642	TÊ, EM FERRO GALVANIZADO, CONEXÃO ROSQUEADA, DN 65 (2 1/2"), INSTALADO EM REDE DE ALIMENTAÇÃO PARA HIDRANTE - FORNECIMENTO E INSTALAÇÃO. AF. 10/2020	SINAPI	UN	15,00	R\$ 199,00	R\$ 2.985,00
17.2.6	92896	UNIÃO, EM FERRO GALVANIZADO, DN 65 (2 1/2"), CONEXÃO ROSQUEADA, INSTALADO EM REDE DE ALIMENTAÇÃO PARA HIDRANTE - FORNECIMENTO E INSTALAÇÃO. AF. 10/2020	SINAPI	UN	6,00	R\$ 205,17	R\$ 1.231,02
17.2.7	94789	ADAPTADOR COM FLANGES LIVRES, PVC, SOLDÁVEL LONGO, DN 75 MM X 2 1/2", INSTALADO EM RESERVAÇÃO DE ÁGUA DE EDIFICAÇÃO QUE POSSUA RESERVATÓRIO DE FIBRA/FIBROCIMENTO - FORNECIMENTO E INSTALAÇÃO. AF. 06/2016	SINAPI	UN	1,00	R\$ 214,46	R\$ 214,46
17.3 ACESSÓRIOS							R\$ 34.211,95
17.3.1	94499	REGISTRO DE GAVETA BRUTO, LATÃO, ROSCÁVEL, 2 1/2" - FORNECIMENTO E INSTALAÇÃO. AF. 08/2021	SINAPI	UN	5,00	R\$ 396,62	R\$ 1.983,10
17.3.2	99624	VÁLVULA DE RETENÇÃO HORIZONTAL, DE BRONZE, ROSCÁVEL, 2 1/2" - FORNECIMENTO E INSTALAÇÃO. AF. 08/2021	SINAPI	UN	3,00	R\$ 424,84	R\$ 1.274,53
17.3.3	FNDE 242	BOMBA CENTRÍFUGA, TRIFÁSICA, 6 CV, HM 30 A 40 M, Q 26,36 M3/H - FORNECIMENTO E INSTALAÇÃO.	PRÓPRIA	UN	2,00	R\$ 4.733,88	R\$ 9.467,76

17.3.4	101917	MANÔMETRO 0 A 200 PSI (0 A 14 KGf/cm2), D = 50MM - FORNECIMENTO E INSTALAÇÃO. AF_10/2020	SINAPI	UN		1,00	R\$ 146,18	R\$ 146,18
17.3.5	FNDE 67	CENTRAL ALARME ENDEREÇÁVEL	PRÓPRIA	UN		1,00	R\$ 3.879,75	R\$ 3.879,75
17.3.6	FNDE 94	ELETRODUTO EM AÇO ZINCADO OU GALVANIZADO DN=3/4", APARENTE - FORNECIMENTO E INSTALAÇÃO.	PRÓPRIA	M		550,00	R\$ 28,82	R\$ 15.851,00
17.3.7	91924	CABO DE COBRE FLEXÍVEL ISOLADO, 1,5 MM², ANTI-CHAMA 450/750 V, PARA CIRCUITOS TERMINAIS - FORNECIMENTO E INSTALAÇÃO. AF_03/2023	SINAPI	M		275,00	R\$ 2,68	R\$ 737,00
17.3.8	91926	CABO DE COBRE FLEXÍVEL ISOLADO, 2,5 MM², ANTI-CHAMA 450/750 V, PARA CIRCUITOS TERMINAIS - FORNECIMENTO E INSTALAÇÃO. AF_03/2023	SINAPI	M		275,00	R\$ 3,86	R\$ 1.061,50
17.3.9	91940	CAIXA RETANGULAR 4" X 2" MÉDIA (1,30 M DO PISO), PVC, INSTALADA EM PAREDE - FORNECIMENTO E INSTALAÇÃO. AF_03/2023	SINAPI	UN		10,00	R\$ 17,93	R\$ 179,30
17.3.10	91943	CAIXA RETANGULAR 4" X 4" MÉDIA (1,30 M DO PISO), PVC, INSTALADA EM PAREDE - FORNECIMENTO E INSTALAÇÃO. AF_03/2023	SINAPI	UN		11,00	R\$ 21,08	R\$ 231,88
17.4	HIDRANTES							R\$ 19.804,37
17.4.1	96765	ABRIGO PARA HIDRANTE, 90X60X17CM, COM REGISTRO GLOBO ANGULAR 45 GRAUS 2 1/2", ADAPTADOR STORZ 2 1/2", MANGUEIRA DE INCENDIO 20M, REDUÇÃO 2 1/2" X 1 1/2" E ESGUICHO EM LATÃO 1 1/2". FORNECIMENTO E INSTALAÇÃO. AF_10/2020	SINAPI	UN		11,00	R\$ 1.417,91	R\$ 15.597,01
17.4.2	101798	TAMPA PARA CAIXA TIPO R1, EM FERRO FUNDIDO, DIMENSÕES INTERNAS: 0,40 X 0,60 M - FORNECIMENTO E INSTALAÇÃO. AF_12/2020	SINAPI	UN		1,00	R\$ 268,44	R\$ 268,44
17.4.3	94499	REGISTRO DE GAVETA BRUTO, LATÃO, ROSCÁVEL, 2 1/2" - FORNECIMENTO E INSTALAÇÃO. AF_08/2021	SINAPI	UN		1,00	R\$ 396,62	R\$ 396,62
17.4.4	101916	HIDRANTE SUBTERRÂNEO PREDIAL (COM CURVA LONGA E CAIXA), DN 75 MM - FORNECIMENTO E INSTALAÇÃO. AF_10/2020	SINAPI	UN		1,00	R\$ 3.542,30	R\$ 3.542,30
17.5	SINALIZAÇÕES							R\$ 10.627,96
17.5.1	97599	LUMINÁRIA DE EMERGÊNCIA, COM 30 LÂMPADAS LED DE 2 W, SEM REATOR - FORNECIMENTO E INSTALAÇÃO. AF_02/2020	SINAPI	UN		80,00	R\$ 23,85	R\$ 1.908,00
17.5.2	FNDE 303	SINALIZAÇÃO COM PLACA INDICATIVA FIXADA NA ESTRUTURA.	PRÓPRIA	UN		135,00	R\$ 45,56	R\$ 6.150,80
17.5.3	102520	PINTURA DE SINALIZAÇÃO VERTICAL DE SEGURANÇA, FAIXAS AMARELA E PRETA, APLICAÇÃO MANUAL, 2 DEMÃOS. AF_05/2021	SINAPI	M2		32,00	R\$ 80,28	R\$ 2.568,96
18	INSTALAÇÃO ELÉTRICA - 110V							R\$ 427.782,98
18.1	QUADROS							R\$ 16.046,27
18.1.1	101946	QUADRO DE MEDIÇÃO GERAL DE ENERGIA PARA 1 MEDIDOR DE SOBREPOR - FORNECIMENTO E INSTALAÇÃO. AF_10/2020	SINAPI	UN		3,00	R\$ 154,56	R\$ 463,68
18.1.2	101881	QUADRO DE DISTRIBUIÇÃO DE ENERGIA EM CHAPA DE AÇO GALVANIZADO, DE EMBUTIR, COM BARRAMENTO TRIFÁSICO, PARA 40 DISJUNTORES DIN 100A - FORNECIMENTO E INSTALAÇÃO. AF_10/2020	SINAPI	UN		4,00	R\$ 855,51	R\$ 3.422,04
18.1.3	FNDE 304	QUADRO DE DISTRIBUIÇÃO DE ENERGIA EM CHAPA DE AÇO GALVANIZADO, DE EMBUTIR, COM BARRAMENTO TRIFÁSICO, PARA 50 DISJUNTORES DIN 225A - FORNECIMENTO E INSTALAÇÃO.	PRÓPRIA	UN		5,00	R\$ 2.026,95	R\$ 10.134,75
18.1.4	101883	QUADRO DE DISTRIBUIÇÃO DE ENERGIA EM CHAPA DE AÇO GALVANIZADO, DE EMBUTIR, COM BARRAMENTO TRIFÁSICO, PARA 18 DISJUNTORES DIN 100A - FORNECIMENTO E INSTALAÇÃO. AF_10/2020	SINAPI	UN		2,00	R\$ 494,43	R\$ 988,86
18.1.5	101879	QUADRO DE DISTRIBUIÇÃO DE ENERGIA EM CHAPA DE AÇO GALVANIZADO, DE EMBUTIR, COM BARRAMENTO TRIFÁSICO, PARA 24 DISJUNTORES DIN 100A - FORNECIMENTO E INSTALAÇÃO. AF_10/2020	SINAPI	UN		2,00	R\$ 518,47	R\$ 1.036,94
18.2	DISJUNTORES							R\$ 39.836,86
18.2.1	93853	DISJUNTOR MONOPOLAR TIPO DIN, CORRENTE NOMINAL DE 10A - FORNECIMENTO E INSTALAÇÃO. AF_10/2020	SINAPI	UN		51,00	R\$ 17,45	R\$ 889,95
18.2.2	93654	DISJUNTOR MONOPOLAR TIPO DIN, CORRENTE NOMINAL DE 16A - FORNECIMENTO E INSTALAÇÃO. AF_10/2020	SINAPI	UN		15,00	R\$ 18,08	R\$ 271,20
18.2.3	93655	DISJUNTOR MONOPOLAR TIPO DIN, CORRENTE NOMINAL DE 20A - FORNECIMENTO E INSTALAÇÃO. AF_10/2020	SINAPI	UN		4,00	R\$ 19,51	R\$ 78,04
18.2.4	93667	DISJUNTOR TRIPOLAR TIPO DIN, CORRENTE NOMINAL DE 10A - FORNECIMENTO E INSTALAÇÃO. AF_10/2020	SINAPI	UN		10,00	R\$ 109,05	R\$ 1.090,50
18.2.5	101894	DISJUNTOR TRIPOLAR TIPO NEMA, CORRENTE NOMINAL DE 60 ATÉ 100A - FORNECIMENTO E INSTALAÇÃO. AF_10/2020	SINAPI	UN		3,00	R\$ 225,60	R\$ 676,80
18.2.6	93661	DISJUNTOR BIPOLAR TIPO DIN, CORRENTE NOMINAL DE 16A - FORNECIMENTO E INSTALAÇÃO. AF_10/2020	SINAPI	UN		26,00	R\$ 88,76	R\$ 2.307,96
18.2.7	93662	DISJUNTOR BIPOLAR TIPO DIN, CORRENTE NOMINAL DE 20A - FORNECIMENTO E INSTALAÇÃO. AF_10/2020	SINAPI	UN		1,00	R\$ 91,61	R\$ 91,61
18.2.8	93663	DISJUNTOR BIPOLAR TIPO DIN, CORRENTE NOMINAL DE 25A - FORNECIMENTO E INSTALAÇÃO. AF_10/2020	SINAPI	UN		12,00	R\$ 91,61	R\$ 1.099,32
18.2.9	93664	DISJUNTOR BIPOLAR TIPO DIN, CORRENTE NOMINAL DE 32A - FORNECIMENTO E INSTALAÇÃO. AF_10/2020	SINAPI	UN		2,00	R\$ 94,95	R\$ 189,90
18.2.10	93665	DISJUNTOR BIPOLAR TIPO DIN, CORRENTE NOMINAL DE 40A - FORNECIMENTO E INSTALAÇÃO. AF_10/2020	SINAPI	UN		2,00	R\$ 98,82	R\$ 197,64
18.2.11	93666	DISJUNTOR BIPOLAR TIPO DIN, CORRENTE NOMINAL DE 50A - FORNECIMENTO E INSTALAÇÃO. AF_10/2020	SINAPI	UN		2,00	R\$ 105,12	R\$ 210,24
18.2.12	101895	DISJUNTOR TERMOMAGNÉTICO TRIPOLAR, CORRENTE NOMINAL DE 125A - FORNECIMENTO E INSTALAÇÃO. AF_10/2020	SINAPI	UN		4,00	R\$ 632,81	R\$ 2.531,24
18.2.13	101897	DISJUNTOR TERMOMAGNÉTICO TRIPOLAR, CORRENTE NOMINAL DE 250A - FORNECIMENTO E INSTALAÇÃO. AF_10/2020	SINAPI	UN		2,00	R\$ 1.561,58	R\$ 3.123,16
18.2.14	101895	DISJUNTOR TERMOMAGNÉTICO TRIPOLAR, CORRENTE NOMINAL DE 125A - FORNECIMENTO E INSTALAÇÃO. AF_10/2020	SINAPI	UN		4,00	R\$ 632,81	R\$ 2.531,24
18.2.15	101897	DISJUNTOR TERMOMAGNÉTICO TRIPOLAR, CORRENTE NOMINAL DE 250A - FORNECIMENTO E INSTALAÇÃO. AF_10/2020	SINAPI	UN		2,00	R\$ 1.561,58	R\$ 3.123,16
18.2.16	FNDE 86	DISJUNTOR BIPOLAR TIPO DR, CORRENTE NOMINAL DE 25A - 30mA	PRÓPRIA	UN		3,00	R\$ 237,91	R\$ 713,73
18.2.17	FNDE 87	DISJUNTOR BIPOLAR TIPO DR, CORRENTE NOMINAL DE 40A - 30mA	PRÓPRIA	UN		1,00	R\$ 244,33	R\$ 244,33
18.2.18	FNDE 85	DISJUNTOR TETRAPOLAR TIPO DR, CORRENTE NOMINAL DE 80A - 30mA	PRÓPRIA	UN		1,00	R\$ 526,76	R\$ 526,76
18.2.19	FNDE 83	DISJUNTOR TETRAPOLAR TIPO DR, CORRENTE NOMINAL DE 25A - 30mA	PRÓPRIA	UN		32,00	R\$ 268,14	R\$ 8.580,48
18.2.20	FNDE 88	DISPOSITIVO CONTRA SURTO - DPS 40 KA	PRÓPRIA	UN		32,00	R\$ 172,45	R\$ 5.518,40
18.2.21	FNDE 89	DISPOSITIVO CONTRA SURTO - DPS 80 KA	PRÓPRIA	UN		20,00	R\$ 292,09	R\$ 5.841,80
18.3	ELETRODUTO E ACESSÓRIOS							R\$ 89.104,40
18.3.1	91834	ELETRODUTO FLEXÍVEL CORRUGADO, PVC, DN 25 MM (3/4"), PARA CIRCUITOS TERMINAIS, INSTALADO EM FORRO - FORNECIMENTO E INSTALAÇÃO. AF_03/2023	SINAPI	M		203,70	R\$ 17,21	R\$ 3.505,56
18.3.2	91836	ELETRODUTO FLEXÍVEL CORRUGADO, PVC, DN 32 MM (1"), PARA CIRCUITOS TERMINAIS, INSTALADO EM FORRO - FORNECIMENTO E INSTALAÇÃO. AF_03/2023	SINAPI	M		1.235,07	R\$ 20,09	R\$ 24.812,66
18.3.3	91860	ELETRODUTO FLEXÍVEL CORRUGADO, PEAD, DN 40 MM (1 1/4"), PARA CIRCUITOS TERMINAIS, INSTALADO EM PAREDE - FORNECIMENTO E INSTALAÇÃO. AF_03/2023	SINAPI	M		1,50	R\$ 12,91	R\$ 19,37
18.3.4	91866	ELETRODUTO RÍGIDO ROSCAVEL, PVC, DN 20 MM (1/2"), PARA CIRCUITOS TERMINAIS, INSTALADO EM LAJE - FORNECIMENTO E INSTALAÇÃO. AF_03/2023	SINAPI	M		3,00	R\$ 8,42	R\$ 25,26
18.3.5	FNDE 90	ELETRODUTO RÍGIDO, EM AÇO ZINCADO OU GALVANIZADO, TIPO PESADO, DN=1", APARENTE - FORNECIMENTO E INSTALAÇÃO.	PRÓPRIA	M		65,28	R\$ 32,33	R\$ 2.110,50
18.3.6	FNDE 91	ELETRODUTO EM AÇO ZINCADO OU GALVANIZADO DN=1 1/2", APARENTE - FORNECIMENTO E INSTALAÇÃO.	PRÓPRIA	M		51,85	R\$ 46,24	R\$ 2.397,50
18.3.7	FNDE 92	ELETRODUTO EM AÇO ZINCADO OU GALVANIZADO DN=1 1/4", APARENTE - FORNECIMENTO E INSTALAÇÃO.	PRÓPRIA	M		154,05	R\$ 39,85	R\$ 6.138,85
18.3.8	FNDE 93	ELETRODUTO EM AÇO ZINCADO OU GALVANIZADO DN=2", APARENTE - FORNECIMENTO E INSTALAÇÃO.	PRÓPRIA	M		42,65	R\$ 55,76	R\$ 2.378,48
18.3.9	FNDE 94	ELETRODUTO EM AÇO ZINCADO OU GALVANIZADO DN=3/4", APARENTE - FORNECIMENTO E INSTALAÇÃO.	PRÓPRIA	M		791,48	R\$ 28,82	R\$ 22.810,42
18.3.10	FNDE 95	ELETRODUTO EM AÇO ZINCADO OU GALVANIZADO DN=4", APARENTE - FORNECIMENTO E INSTALAÇÃO.	PRÓPRIA	M		110,60	R\$ 82,78	R\$ 9.155,48
18.3.11	97886	CAIXA ENTERRADA ELÉTRICA RETANGULAR, EM ALVENARIA COM TUIJOS CERÂMICOS MACIÇOS, FUNDO COM BRITA, DIMENSÕES INTERNAS: 0,30X0,30X0,3 M. AF_12/2020	SINAPI	UN		9,00	R\$ 164,73	R\$ 1.482,57
18.3.12	97887	CAIXA ENTERRADA ELÉTRICA RETANGULAR, EM ALVENARIA COM TUIJOS CERÂMICOS MACIÇOS, FUNDO COM BRITA, DIMENSÕES INTERNAS: 0,40X0,40X0,4 M. AF_12/2020	SINAPI	UN		10,00	R\$ 259,37	R\$ 2.593,70
18.3.13	FNDE 305	CAIXA DE PASSAGEM LUZ / TELEFONIA, DE EMBUTIR, EM CHAPA DE AÇO GALVANIZADO, DIMENSÕES 20 X 20 X *12" CM (PADRAO CONCESSIONARIA LOCAL)	PRÓPRIA	UN		1,00	R\$ 73,55	R\$ 73,55
18.3.14	FNDE 306	CAIXA DE PASSAGEM LUZ / TELEFONIA, DE EMBUTIR, EM CHAPA DE AÇO GALVANIZADO, DIMENSÕES 40 X 40 X *12" CM (PADRAO CONCESSIONARIA LOCAL)	PRÓPRIA	UN		1,00	R\$ 141,43	R\$ 141,43
18.3.15	91940	CAIXA RETANGULAR 4" X 2" MÉDIA (1,30 M DO PISO), PVC, INSTALADA EM PAREDE - FORNECIMENTO E INSTALAÇÃO. AF_03/2023	SINAPI	UN		14,00	R\$ 17,93	R\$ 251,02
18.3.16	91937	CAIXA OCTOGONAL 3" X 3", PVC, INSTALADA EM LAJE - FORNECIMENTO E INSTALAÇÃO. AF_03/2023	SINAPI	UN		63,00	R\$ 15,75	R\$ 992,25
18.3.17	92658	LUVA, EM FERRO GALVANIZADO, CONEXÃO ROSQUEADA, DN 25 (1"), INSTALADO EM REDE DE ALIMENTAÇÃO PARA SPRINKLER - FORNECIMENTO E INSTALAÇÃO. AF_10/2020	SINAPI	UN		120,00	R\$ 28,43	R\$ 3.411,60
18.3.18	92662	LUVA, EM FERRO GALVANIZADO, CONEXÃO ROSQUEADA, DN 40 (1 1/2"), INSTALADO EM REDE DE ALIMENTAÇÃO PARA SPRINKLER - FORNECIMENTO E INSTALAÇÃO. AF_10/2020	SINAPI	UN		16,00	R\$ 39,89	R\$ 638,24
18.3.19	92660	LUVA, EM FERRO GALVANIZADO, CONEXÃO ROSQUEADA, DN 32 (1 1/4"), INSTALADO EM REDE DE ALIMENTAÇÃO PARA SPRINKLER - FORNECIMENTO E INSTALAÇÃO. AF_10/2020	SINAPI	UN		44,00	R\$ 34,69	R\$ 1.526,36
18.3.20	92658	LUVA, EM FERRO GALVANIZADO, CONEXÃO ROSQUEADA, DN 25 (1"), INSTALADO EM REDE DE ALIMENTAÇÃO PARA SPRINKLER - FORNECIMENTO E INSTALAÇÃO. AF_10/2020	SINAPI	UN		2,00	R\$ 28,43	R\$ 56,86
18.3.21	92664	LUVA, EM FERRO GALVANIZADO, CONEXÃO ROSQUEADA, DN 50 (2"), INSTALADO EM REDE DE ALIMENTAÇÃO PARA SPRINKLER - FORNECIMENTO E INSTALAÇÃO. AF_10/2020	SINAPI	UN		11,00	R\$ 53,42	R\$ 587,62
18.3.22	92668	LUVA, EM FERRO GALVANIZADO, CONEXÃO ROSQUEADA, DN 80 (3"), INSTALADO EM REDE DE ALIMENTAÇÃO PARA SPRINKLER - FORNECIMENTO E INSTALAÇÃO. AF_10/2020	SINAPI	UN		24,00	R\$ 118,74	R\$ 2.849,76
18.3.23	95795	CONDULETE DE ALUMÍNIO, TIPO T, PARA ELETRODUTO DE AÇO GALVANIZADO DN 20 MM (3/4"), APARENTE - FORNECIMENTO E INSTALAÇÃO. AF_10/2022	SINAPI	UN		22,00	R\$ 34,31	R\$ 754,82
18.3.24	95787	CONDULETE DE ALUMÍNIO, TIPO LR, PARA ELETRODUTO DE AÇO GALVANIZADO DN 20 MM (3/4"), APARENTE - FORNECIMENTO E INSTALAÇÃO. AF_10/2022	SINAPI	UN		13,00	R\$ 30,06	R\$ 390,78
18.4	CABOS E FIOS CONDUTORES							R\$ 25.594,10
18.4.1	91926	CABO DE COBRE FLEXÍVEL ISOLADO, 2,5 MM², ANTI-CHAMA 450/750 V, PARA CIRCUITOS TERMINAIS - FORNECIMENTO E INSTALAÇÃO. AF_03/2023	SINAPI	M		7.561,70	R\$ 3,86	R\$ 29.188,10
18.4.2	91928	CABO DE COBRE FLEXÍVEL ISOLADO, 4 MM², ANTI-CHAMA 450/750 V, PARA CIRCUITOS TERMINAIS - FORNECIMENTO E INSTALAÇÃO. AF_03/2023	SINAPI	M		3.148,90	R\$ 5,93	R\$ 18.772,27
18.4.3	91930	CABO DE COBRE FLEXÍVEL ISOLADO, 6 MM², ANTI-CHAMA 450/750 V, PARA CIRCUITOS TERMINAIS - FORNECIMENTO E INSTALAÇÃO. AF_03/2023	SINAPI	M		3.176,40	R\$ 8,27	R\$ 26.268,89
18.4.4	91932	CABO DE COBRE FLEXÍVEL ISOLADO, 10 MM², ANTI-CHAMA 450/750 V, PARA CIRCUITOS TERMINAIS - FORNECIMENTO E INSTALAÇÃO. AF_03/2023	SINAPI	M		118,20	R\$ 14,69	R\$ 1.736,36
18.4.5	91929	CABO DE COBRE FLEXÍVEL ISOLADO, 4 MM², ANTI-CHAMA 0,6/1,0 KV, PARA CIRCUITOS TERMINAIS - FORNECIMENTO E INSTALAÇÃO. AF_03/2023	SINAPI	M		700,00	R\$ 6,32	R\$ 4.422,00
18.4.6	91931	CABO DE COBRE FLEXÍVEL ISOLADO, 6 MM², ANTI-CHAMA 0,6/1,0 KV, PARA CIRCUITOS TERMINAIS - FORNECIMENTO E INSTALAÇÃO. AF_03/2023	SINAPI	M		578,00	R\$ 8,90	R\$ 5.142,60
18.4.7	92980	CABO DE COBRE FLEXÍVEL ISOLADO, 10 MM², ANTI-CHAMA 0,6/1,0 KV, PARA DISTRIBUIÇÃO - FORNECIMENTO E INSTALAÇÃO. AF_10/2020	SINAPI	M		238,50	R\$ 8,98	R\$ 2.144,73
18.4.8	92982	CABO DE COBRE FLEXÍVEL ISOLADO, 16 MM², ANTI-CHAMA 0,6/1,0 KV, PARA DISTRIBUIÇÃO - FORNECIMENTO E INSTALAÇÃO. AF_10/2020	SINAPI	M		840,20	R\$ 14,21	R\$ 11.939,24
18.4.9	92984	CABO DE COBRE FLEXÍVEL ISOLADO, 25 MM², ANTI-CHAMA 0,6/1,0 KV, PARA REDE ENTERRADA DE DISTRIBUIÇÃO DE ENERGIA ELÉTRICA - FORNECIMENTO E INSTALAÇÃO. AF_12/2021	SINAPI	M		654,20	R\$ 23,87	R\$ 15.605,56
18.4.10	92988	CABO DE COBRE FLEXÍVEL ISOLADO, 50 MM², ANTI-CHAMA 0,6/1,0 KV, PARA REDE ENTERRADA DE DISTRIBUIÇÃO DE ENERGIA ELÉTRICA - FORNECIMENTO E INSTALAÇÃO. AF_12/2021	SINAPI	M		141,60	R\$ 47,61	R\$ 6.741,56

Assinado por: [Assinatura]
Para Verificar a Autenticidade do Documento, Acesse o Portal de Assinaturas Digitais



18.4.11	92992	CABO DE COBRE FLEXÍVEL ISOLADO, 85 MM², ANTI-CHAMA 0,6/1,0 KV, PARA REDE ENTERRADA DE DISTRIBUIÇÃO DE ENERGIA ELÉTRICA - FORNECIMENTO E INSTALAÇÃO. AF_12/2021	SINAPI	M		43,20	R\$ 85,03		R\$ 3.673,30
18.4.12	92996	CABO DE COBRE FLEXÍVEL ISOLADO, 150 MM², ANTI-CHAMA 0,6/1,0 KV, PARA REDE ENTERRADA DE DISTRIBUIÇÃO DE ENERGIA ELÉTRICA - FORNECIMENTO E INSTALAÇÃO. AF_12/2021	SINAPI	M		215,80	R\$ 133,53		R\$ 28.815,77
18.4.13	93002	CABO DE COBRE FLEXÍVEL ISOLADO, 300 MM², ANTI-CHAMA 0,6/1,0 KV, PARA REDE ENTERRADA DE DISTRIBUIÇÃO DE ENERGIA ELÉTRICA - FORNECIMENTO E INSTALAÇÃO. AF_12/2021	SINAPI	M		172,00	R\$ 279,78		R\$ 48.122,16
18.5	ELETROCALHAS								R\$ 26.669,87
18.5.1	FNDE 312	ELETROCALHA LISA OU PERFURADA EM AÇO GALVANIZADO, LARGURA 100MM E ALTURA 50MM, INCLUSIVE EMENDA E FIXAÇÃO - FORNECIMENTO E INSTALAÇÃO.	PRÓPRIA	M		21,60	R\$ 145,66		R\$ 3.146,26
18.5.2	FNDE 314	ELETROCALHA LISA OU PERFURADA EM AÇO GALVANIZADO, LARGURA 150MM E ALTURA 50MM, INCLUSIVE EMENDA E FIXAÇÃO - FORNECIMENTO E INSTALAÇÃO.	PRÓPRIA	M		11,40	R\$ 172,33		R\$ 1.964,56
18.5.3	FNDE 25	ELETROCALHA LISA OU PERFURADA EM AÇO GALVANIZADO, LARGURA 50MM E ALTURA 50MM, INCLUSIVE EMENDA E FIXAÇÃO - FORNECIMENTO E INSTALAÇÃO.	PRÓPRIA	M		166,30	R\$ 110,82		R\$ 18.429,37
18.5.4	104764	SUPORTE PARA 2 ELETRODUTOS, ESPAÇADO A CADA 80 CM, EM PERFILADO COM COMPRIMENTO DE 25 CM FIXADO EM LAJE, POR METRO DE ELETRODUTO FIXADO. AF_09/2023	SINAPI	M		143,62	R\$ 21,79		R\$ 3.129,48
18.6	ILUMINAÇÃO E TOMADAS								R\$ 53.641,88
18.6.1	92000	TOMADA BAIXA DE EMBUTIR (1 MÓDULO), 2P+T 10 A, INCLUINDO SUPORTE E PLACA - FORNECIMENTO E INSTALAÇÃO. AF_03/2023	SINAPI	UN		194,00	R\$ 30,47		R\$ 5.911,18
18.6.2	92001	TOMADA BAIXA DE EMBUTIR (1 MÓDULO), 2P+T 20 A, INCLUINDO SUPORTE E PLACA - FORNECIMENTO E INSTALAÇÃO. AF_03/2023	SINAPI	UN		36,00	R\$ 32,54		R\$ 1.171,44
18.6.3	91955	INTERRUPTOR PARALELO (1 MÓDULO), 10A/250V, INCLUINDO SUPORTE E PLACA - FORNECIMENTO E INSTALAÇÃO. AF_03/2023	SINAPI	UN		6,00	R\$ 35,38		R\$ 212,28
18.6.4	92029	INTERRUPTOR PARALELO (1 MÓDULO) COM 1 TOMADA DE EMBUTIR 2P+T 10 A, INCLUINDO SUPORTE E PLACA - FORNECIMENTO E INSTALAÇÃO. AF_03/2023	SINAPI	UN		8,00	R\$ 55,80		R\$ 446,40
18.6.5	91953	INTERRUPTOR SIMPLES (1 MÓDULO), 10A/250V, INCLUINDO SUPORTE E PLACA - FORNECIMENTO E INSTALAÇÃO. AF_03/2023	SINAPI	UN		40,00	R\$ 29,07		R\$ 1.162,80
18.6.6	91959	INTERRUPTOR SIMPLES (2 MÓDULOS), 10A/250V, INCLUINDO SUPORTE E PLACA - FORNECIMENTO E INSTALAÇÃO. AF_03/2023	SINAPI	UN		13,00	R\$ 44,25		R\$ 575,25
18.6.7	91967	INTERRUPTOR SIMPLES (3 MÓDULOS), 10A/250V, INCLUINDO SUPORTE E PLACA - FORNECIMENTO E INSTALAÇÃO. AF_03/2023	SINAPI	UN		2,00	R\$ 59,44		R\$ 118,88
18.6.8	91969	INTERRUPTOR PARALELO (3 MÓDULOS), 10A/250V, INCLUINDO SUPORTE E PLACA - FORNECIMENTO E INSTALAÇÃO. AF_03/2023	SINAPI	UN		2,00	R\$ 78,31		R\$ 156,62
18.6.9	FNDE 309	ESPELHO / PLACA CEGA 4" X 2", PARA INSTALACAO DE TOMADAS E INTERRUPTORES	PRÓPRIA	UN		16,00	R\$ 13,01		R\$ 208,16
18.6.10	FNDE 96	LUMINÁRIA DE EMBUTIR, COM LÂMPADA LED DE 18 W	PRÓPRIA	UN		36,00	R\$ 61,30		R\$ 2.206,80
18.6.11	FNDE 97	LUMINÁRIA DE EMBUTIR, COM LÂMPADA LED DE 31 W	PRÓPRIA	UN		22,00	R\$ 158,42		R\$ 3.485,24
18.6.12	FNDE 308	LUMINÁRIA DE EMBUTIR, COM LÂMPADA LED DE 39 W	PRÓPRIA	UN		131,00	R\$ 158,42		R\$ 20.753,02
18.6.13	100903	LÂMPADA TUBULAR LED DE 18/20 W, BASE G13 - FORNECIMENTO E INSTALAÇÃO. AF_02/2020_PS	SINAPI	UN		110,00	R\$ 28,35		R\$ 3.118,50
18.6.14	FNDE 98	REFLETOR EM ALUMÍNIO, DE SUPORTE E ALÇA, COM LÂMPADA LED DE 200 W	PRÓPRIA	UN		23,00	R\$ 175,27		R\$ 4.031,21
18.6.15	97807	LUMINÁRIA ARANDELA TIPO TARTARUGA, DE SOBREPOR, COM 1 LÂMPADA LED DE 6 W, SEM REATOR - FORNECIMENTO E INSTALAÇÃO. AF_02/2020	SINAPI	UN		69,00	R\$ 110,78		R\$ 7.643,82
18.6.16	FNDE 99	LUMINÁRIA TIPO SPOT BALIZADOR LED 12W	PRÓPRIA	UN		18,00	R\$ 135,56		R\$ 2.440,08
19	INSTALAÇÕES DE CLIMATIZAÇÃO								R\$ 32.505,57
19.1	DUTOS								R\$ 29.927,49
19.1.1	97328	TUBO EM COBRE FLEXÍVEL, DN 3/8", COM ISOLAMENTO, INSTALADO EM RAMAL DE ALIMENTAÇÃO DE AR CONDICIONADO COM CONDENSADORA INDIVIDUAL - FORNECIMENTO E INSTALAÇÃO. AF_12/2015	SINAPI	M		206,00	R\$ 42,70		R\$ 8.796,14
19.1.2	97327	TUBO EM COBRE FLEXÍVEL, DN 1/4", COM ISOLAMENTO, INSTALADO EM RAMAL DE ALIMENTAÇÃO DE AR CONDICIONADO COM CONDENSADORA INDIVIDUAL - FORNECIMENTO E INSTALAÇÃO. AF_12/2015	SINAPI	M		18,00	R\$ 25,72		R\$ 1.462,92
19.1.3	FNDE 310	TUBO EM COBRE FLEXÍVEL, DN 3/4", COM ISOLAMENTO, INSTALADO EM FORRO, PARA RAMAL DE ALIMENTAÇÃO DE AR CONDICIONADO, INCLUSO FIXADOR. AF_11/2021	PRÓPRIA	M		190,00	R\$ 76,63		R\$ 14.559,74
19.1.4	97330	TUBO EM COBRE FLEXÍVEL, DN 5/8", COM ISOLAMENTO, INSTALADO EM RAMAL DE ALIMENTAÇÃO DE AR CONDICIONADO COM CONDENSADORA INDIVIDUAL - FORNECIMENTO E INSTALAÇÃO. AF_12/2015	SINAPI	M		16,00	R\$ 66,40		R\$ 1.062,40
19.1.5	97333	TUBO EM COBRE FLEXÍVEL, DN 1/2", COM ISOLAMENTO, INSTALADO EM RAMAL DE ALIMENTAÇÃO DE AR CONDICIONADO COM CONDENSADORA CENTRAL - FORNECIMENTO E INSTALAÇÃO. AF_12/2015	SINAPI	M		18,00	R\$ 54,80		R\$ 986,40
19.1.6	100763	VIGA METÁLICA EM PERFIL LAMINADO OU SOLDADO EM AÇO ESTRUTURAL, COM CONEXÕES PARAFUSADAS, INCLUSOS MÃO DE OBRA, TRANSPORTE E CIMENTAMENTO UTILIZANDO GUINDASTE - FORNECIMENTO E INSTALAÇÃO. AF_01/2020_PSA	SINAPI	KG		257,44	R\$ 15,77		R\$ 4.059,99
19.2	DRENO								R\$ 2.577,62
19.2.1	89865	TUBO, PVC, SOLDÁVEL, DN 25MM, INSTALADO EM DRENO DE AR-CONDICIONADO - FORNECIMENTO E INSTALAÇÃO. AF_08/2022	SINAPI	M		75,00	R\$ 16,65		R\$ 1.248,75
19.2.2	89866	JOELHO 90 GRAUS, PVC, SOLDÁVEL, DN 25MM, INSTALADO EM DRENO DE AR-CONDICIONADO - FORNECIMENTO E INSTALAÇÃO. AF_08/2022	SINAPI	UN		145,00	R\$ 7,02		R\$ 1.017,50
19.2.3	103967	BUCHA DE REDUÇÃO, LONGA, PVC, SOLDÁVEL, DN 50 X 32 MM, INSTALADO EM PRUMADA DE ÁGUA - FORNECIMENTO E INSTALAÇÃO. AF_06/2022	SINAPI	UN		29,00	R\$ 10,73		R\$ 311,17
20	INSTALAÇÕES DE CABEAMENTO ESTRUTURADO								R\$ 130.625,63
20.1	EQUIPAMENTOS PASSIVOS								R\$ 32.014,70
20.1.1	FNDE 76	SWITCH TIPO 24 PORTAS	PRÓPRIA	UN		7,00	R\$ 3.009,73		R\$ 21.068,11
20.1.2	98301	PATCH PANEL 24 PORTAS, CATEGORIA 5E - FORNECIMENTO E INSTALAÇÃO. AF_11/2019	SINAPI	UN		14,00	R\$ 608,15		R\$ 8.514,10
20.1.3	100555	RACK ABERTO EM COLUNA 44U PARA SERVIDOR - FORNECIMENTO E INSTALAÇÃO. AF_11/2019	SINAPI	UN		2,00	R\$ 1.216,26		R\$ 2.432,52
20.2	CABOS								R\$ 42.058,08
20.2.1	98297	CABO ELETRÔNICO CATEGORIA 6, INSTALADO EM EDIFICAÇÃO INSTITUCIONAL - FORNECIMENTO E INSTALAÇÃO. AF_11/2019	SINAPI	M		5.948,80	R\$ 7,07		R\$ 42.058,08
20.3	ACESSÓRIOS								R\$ 7.129,70
20.3.1	98307	TOMADA DE REDE RJ45 - FORNECIMENTO E INSTALAÇÃO. AF_11/2019	SINAPI	UN		78,00	R\$ 44,30		R\$ 3.455,40
20.3.2	95795	CONDULETE DE ALUMÍNIO, TIPO T, PARA ELETRODUTO DE AÇO GALVANIZADO DN 20 MM (3/4"), APARENTE - FORNECIMENTO E INSTALAÇÃO. AF_10/2022	SINAPI	UN		19,00	R\$ 34,31		R\$ 651,04
20.3.3	95795	CONDULETE DE ALUMÍNIO, TIPO T, PARA ELETRODUTO DE AÇO GALVANIZADO DN 20 MM (3/4"), APARENTE - FORNECIMENTO E INSTALAÇÃO. AF_10/2022	SINAPI	UN		4,00	R\$ 34,31		R\$ 137,24
20.3.4	91943	CAIXA RETANGULAR 4" X 4" MÉDIA (1,30 M DO PISO), PVC, INSTALADA EM PAREDE - FORNECIMENTO E INSTALAÇÃO. AF_03/2023	SINAPI	UN		1,00	R\$ 21,08		R\$ 21,08
20.3.5	92370	LUVA, EM FERRO GALVANIZADO, DN 25 (1"), CONEXÃO ROSQUEADA, INSTALADO EM REDE DE ALIMENTAÇÃO PARA HIDRANTE - FORNECIMENTO E INSTALAÇÃO. AF_10/2020	SINAPI	UN		8,00	R\$ 37,68		R\$ 301,44
20.3.6	92662	LUVA, EM FERRO GALVANIZADO, CONEXÃO ROSQUEADA, DN 40 (1 1/2"), INSTALADO EM REDE DE ALIMENTAÇÃO PARA SPRINKLER - FORNECIMENTO E INSTALAÇÃO. AF_10/2020	SINAPI	UN		38,00	R\$ 39,89		R\$ 1.515,80
20.3.7	92660	LUVA, EM FERRO GALVANIZADO, CONEXÃO ROSQUEADA, DN 32 (1 1/4"), INSTALADO EM REDE DE ALIMENTAÇÃO PARA SPRINKLER - FORNECIMENTO E INSTALAÇÃO. AF_10/2020	SINAPI	UN		8,00	R\$ 34,69		R\$ 277,52
20.3.8	92666	LUVA, EM FERRO GALVANIZADO, CONEXÃO ROSQUEADA, DN 65 (2 1/2"), INSTALADO EM REDE DE ALIMENTAÇÃO PARA SPRINKLER - FORNECIMENTO E INSTALAÇÃO. AF_10/2020	SINAPI	UN		8,00	R\$ 84,25		R\$ 674,00
20.3.9	92694	NIPLE, EM FERRO GALVANIZADO, CONEXÃO ROSQUEADA, DN 20 (3/4"), INSTALADO EM RAMAIS E SUB-RAMAIS DE GAS - FORNECIMENTO E INSTALAÇÃO. AF_10/2020	SINAPI	UN		3,00	R\$ 22,64		R\$ 67,92
20.3.10	91945	SUPORTE PARAFUSADO COM PLACA DE ENCAIXE 4" X 2" ALTO (2,00 M DO PISO) PARA PONTO ELÉTRICO - FORNECIMENTO E INSTALAÇÃO. AF_03/2023	SINAPI	UN		2,00	R\$ 13,74		R\$ 27,48
20.4	CAIXAS E QUADROS								R\$ 4.844,25
20.4.1	FNDE 31	CAIXA DE CONCRETO ARMADO PRE-MOLDADO, COM FUNDO E TAMPA, DIMENSÕES DE 0,30 X 0,30 X 0,30 M	PRÓPRIA	UN		3,00	R\$ 423,31		R\$ 1.269,92
20.4.2	101795	CAIXA ENTERRADA PARA INSTALAÇÕES TELEFÔNICAS TIPO RT, EM ALVENARIA COM BLOCOS DE CONCRETO, DIMENSÕES INTERNAS: 0,35X0,60X0,60 M, EXCLUINDO TAMPAO. AF_12/2020	SINAPI	UN		5,00	R\$ 581,60		R\$ 2.908,00
20.4.3	100557	CAIXA DE PASSAGEM PARA TELEFONE 80X80X15CM (SOBREPOR) FORNECIMENTO E INSTALACAO. AF_11/2019	SINAPI	UN		1,00	R\$ 436,89		R\$ 436,89
20.4.4	100556	CAIXA DE PASSAGEM PARA TELEFONE 15X15X10CM (SOBREPOR). FORNECIMENTO E INSTALACAO. AF_11/2019	SINAPI	UN		6,00	R\$ 38,23		R\$ 229,38
20.5	ELETROCALHA E ELETRODUTOS								R\$ 44.578,19
20.5.1	91834	ELETRODUTO FLEXÍVEL CORRUGADO, PVC, DN 25 MM (3/4"), PARA CIRCUITOS TERMINAIS, INSTALADO EM FORRO - FORNECIMENTO E INSTALAÇÃO. AF_03/2023	SINAPI	M		189,90	R\$ 17,21		R\$ 3.268,14
20.5.2	91834	ELETRODUTO FLEXÍVEL CORRUGADO, PVC, DN 25 MM (3/4"), PARA CIRCUITOS TERMINAIS, INSTALADO EM FORRO - FORNECIMENTO E INSTALAÇÃO. AF_03/2023	SINAPI	M		199,87	R\$ 17,21		R\$ 3.39,76
20.5.3	91836	ELETRODUTO FLEXÍVEL CORRUGADO, PVC, DN 32 MM (1"), PARA CIRCUITOS TERMINAIS, INSTALADO EM FORRO - FORNECIMENTO E INSTALAÇÃO. AF_03/2023	SINAPI	M		9,90	R\$ 20,09		R\$ 198,89
20.5.4	FNDE 25	ELETROCALHA LISA OU PERFURADA EM AÇO GALVANIZADO, LARGURA 50MM E ALTURA 50MM, INCLUSIVE EMENDA E FIXAÇÃO - FORNECIMENTO E INSTALAÇÃO.	PRÓPRIA	M		25,40	R\$ 110,82		R\$ 2.814,63
20.5.5	FNDE 312	ELETROCALHA LISA OU PERFURADA EM AÇO GALVANIZADO, LARGURA 100MM E ALTURA 50MM, INCLUSIVE EMENDA E FIXAÇÃO - FORNECIMENTO E INSTALAÇÃO.	PRÓPRIA	M		164,30	R\$ 145,66		R\$ 23.915,95
20.5.6	FNDE 234	ELETRODUTO RÍGIDO, EM AÇO ZINCADO OU GALVANIZADO, TIPO PESADO, DN=3/4", APARENTE - FORNECIMENTO E INSTALAÇÃO.	PRÓPRIA	M		14,05	R\$ 27,71		R\$ 390,50
20.5.7	FNDE 90	ELETRODUTO RÍGIDO, EM AÇO ZINCADO OU GALVANIZADO, TIPO PESADO, DN=1", APARENTE - FORNECIMENTO E INSTALAÇÃO.	PRÓPRIA	M		32,00	R\$ 32,33		R\$ 1.034,56
20.5.8	FNDE 91	ELETRODUTO EM AÇO ZINCADO OU GALVANIZADO DN=1 1/2", APARENTE - FORNECIMENTO E INSTALAÇÃO.	PRÓPRIA	M		128,90	R\$ 46,24		R\$ 5.960,30
20.5.9	FNDE 92	ELETRODUTO EM AÇO ZINCADO OU GALVANIZADO DN=1 1/4", APARENTE - FORNECIMENTO E INSTALAÇÃO.	PRÓPRIA	M		33,10	R\$ 39,85		R\$ 1.318,93
20.5.10	FNDE 93	ELETRODUTO EM AÇO ZINCADO OU GALVANIZADO DN=2", APARENTE - FORNECIMENTO E INSTALAÇÃO.	PRÓPRIA	M		39,85	R\$ 55,76		R\$ 2.222,03
21	SISTEMA DE EXAUSTÃO MECÂNICA								R\$ 24.400,00
21.1	FNDE 44	DUTO DE ALONGAMENTO PARA EXAUSTOR	PRÓPRIA	M		6,00	R\$ 114,00		R\$ 684,00
21.2	FNDE 45	COIFA EM AÇO INOX 100CM X 150CM	PRÓPRIA	un		1,00	R\$ 9.030,57		R\$ 9.030,57
22	SISTEMA DE PROTEÇÃO CONTRA DESCARGAS ATMOSFÉRICAS (SPDA)								R\$ 45.075,38
22.1	96989	CAPTOR TIPO FRANKLIN PARA SPDA - FORNECIMENTO E INSTALAÇÃO. AF_08/2023	SINAPI	UN		1,00	R\$ 150,40		R\$ 150,40
22.2	92884	ARMAÇÃO UTILIZANDO AÇO CA-25 DE 10,0 MM - MONTAGEM. AF_06/2022	SINAPI	KG		33,32	R\$ 11,22		R\$ 373,63
22.3	104753	CONECTOR SPLIT-BOLT, PARA SPDA, PARA CABOS ATÉ 50 MM² - FORNECIMENTO E INSTALAÇÃO. AF_08/2023	SINAPI	UN		31,00	R\$ 31,90		R\$ 988,90
22.4	101663	ABRAÇADEIRA DE FIXAÇÃO DE BRAÇOS DE LUMINÁRIAS DE 2" - FORNECIMENTO E INSTALAÇÃO. AF_08/2020	SINAPI	UN		6,00	R\$ 29,35		R\$ 176,10
22.5	FNDE 68	CONJUNTO DE ESTAIAMENTO PARA MASTRO DE SPDA	PRÓPRIA	UN		1,00	R\$ 406,38		R\$ 406,38

[illegible]

Fundo Nacional de Desenvolvimento da Educação - CNPJ: 00.378.257/0001-81 - Brasília/DF.

Observações:

- 1- Esta planilha possui caráter referencial de modo a subsidiar a elaboração da planilha de licitação. Os itens devem ser revistos e adequados ao projeto básico, desenvolvido localmente que deverá conter elementos de adaptação do projeto-padrão ao contexto local (terreno, solo, legislação municipal e normas das concessionárias).
- 2- O desenvolvimento do projeto básico, que inclui projeto de fundações, e elaboração da planilha de licitação são de responsabilidade dos entes federativos.
- 3- As fundações a serem executadas deverão ser adequadas ao tipo de solo da região, sendo esta, uma responsabilidade do ente federativo.
- 4- Cada ente federativo deve consultar a planilha de referência da sua unidade federativa, considerando a voltagem da região.
- 5- Para valores de referência de material/equipamentos não encontrados na tabela SINAPI, foram adotados valores de referência da fonte "SPOBRAS", mantendo os demais insumos, como mão-de-obra do SINAPI. Dessa forma, foram preservados os mesmos encargos sociais para toda a planilha.
- 6- Para valores de referência de material/equipamentos não encontrados na tabela SINAPI nem na tabela do "SPOBRAS", foram criadas composições próprias com código FNDE, mantendo os demais insumos, como a mão de obra do SINAPI. Dessa forma, foram preservados os mesmos encargos sociais para toda a planilha.
- 7- As referências do SINAPI são divulgadas nos relatórios com legenda de identificação da origem do preço: (C) preço do insumo coletado pelo IBGE; (CR) preço obtido por meio do coeficiente de representatividade do insumo – metodologia de família homogênea; ou (AS) preço atribuído com base no preço do insumo para a localidade de São Paulo/SP.
- 8- A utilização de referências de identificação da origem do preço é decisão do orçamentista, que deve verificar se o preço é adequado para a localidade a que se destina o orçamento, considerando a relevância do insumo no custo total do orçamento.

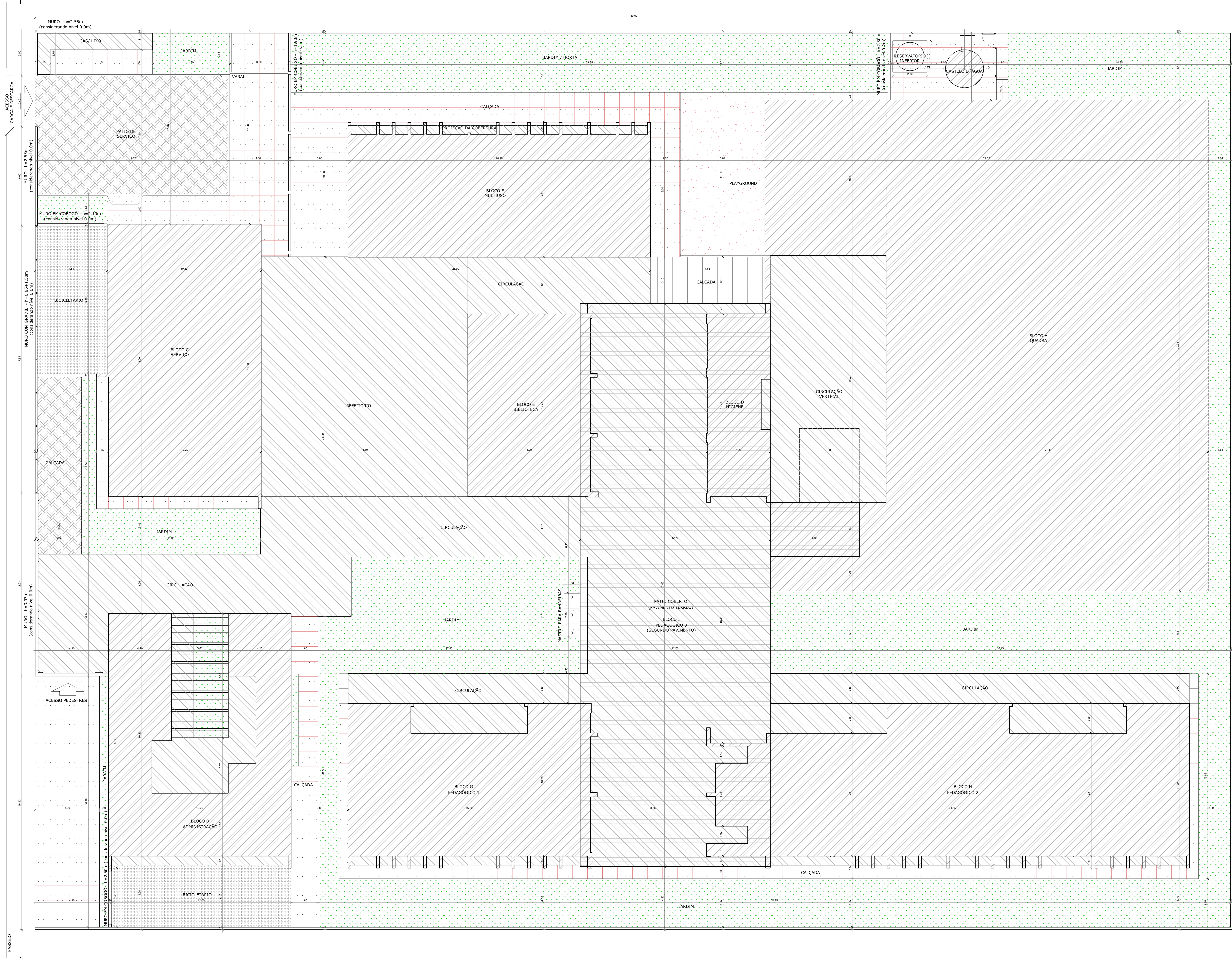

NOTAS

- MEDIDAS E NÍVEIS EM METROS;
- VERIFICAR POSIÇÃO EXATA DOS PILARES NO PROJETO ESTRUTURAL;
- VERIFICAR DETALHES CONSTITUTIVOS PERTINENTES NAS PRANCHAS DE DETALHAMENTO;
- EM CASO DE CONFLITO DE INFORMAÇÕES ENTRE O PROJETO GRÁFICO E O MEMORIAL DESCRITIVO, PREVALECE A INFORMAÇÃO CONTIDA NOS DESENHOS;
- ALTERAÇÕES NESTE PROJETO SOMENTE COM AUTORIZAÇÃO EXPRESSA DO FNDE.

REFERÊNCIAS

- PLANILHA DE QUANTITATIVOS;
- MEMORIAL DESCRITIVO E ESPECIFICAÇÕES TÉCNICAS (MARCAS/ FABRICANTES DE MATERIAIS RELACIONADOS AOS PROJETOS CONSTITUEM-SE APENAS COMO REFERÊNCIA. O FNDE NÃO DIRECIONA A ESCOLHA DE MARCAS E NÃO MANTÉM CADASTRO DE FABRICANTES);

ESTACIONAMENTO

- A OBRIGATORIEDADE DE PREVISÃO DE ESTACIONAMENTO EXTERNO OU INTERNO, EM RELAÇÃO AOS LIMITES DO TERRENO DA UNIDADE DE EDUCAÇÃO, DEVE ATENDER A LEGISLAÇÃO MUNICIPAL LOCAL;
- DEVEM SER OBSERVADAS AS LEIS, DECRETOS E RESOLUÇÕES ESPECÍFICAS EM RELAÇÃO À RESERVA DE VAGAS PARA PESSOAS IDOSAS E COM DEFICIÊNCIA (RESOLUÇÃO Nº 303/98 DO CONTRAN; RESOLUÇÃO Nº 304/98 DO CONTRAN);
- NOS ESTACIONAMENTOS EXTERNOS OU INTERIORS DAS EDIFICAÇÕES DE USO COLETIVO, SERÃO RESERVADOS, PELO MENOS, DOIS POR CENTO DO TOTAL DE VAGAS PARA VEÍCULOS QUE TRANSPORTEM PESSOA COM DEFICIÊNCIA FÍSICA OU VISUAL, SENDO ASSEGURADA, NO MÍNIMO, UMA VAGA, EM LOCAIS PRÓXIMOS À ENTRADA PRINCIPAL, DE FÁCIL ACESSO À CIRCULAÇÃO DE PEDESTRES, COM ESPECIFICAÇÕES TÉCNICAS DE DESENHO E TRAÇADO CONFORME O ESTABELECIDO NAS NORMAS TÉCNICAS VIGENTES DE ACESSIBILIDADE (DECRETO 5296/2004);
- NAS ÁREAS DE ESTACIONAMENTO EM VIAS PÚBLICAS, PRÓXIMAS ÀS EDIFICAÇÕES DE USO COLETIVO, RECOMENDA-SE QUE SEJAM RESERVADAS VAGAS PRÓXIMAS AOS ACESSOS DE CIRCULAÇÃO DE PEDESTRES, DEVIDAMENTE SINALIZADAS, PARA VEÍCULOS QUE TRANSPORTEM PESSOA COM DEFICIÊNCIA COM comprometimento de mobilidade.

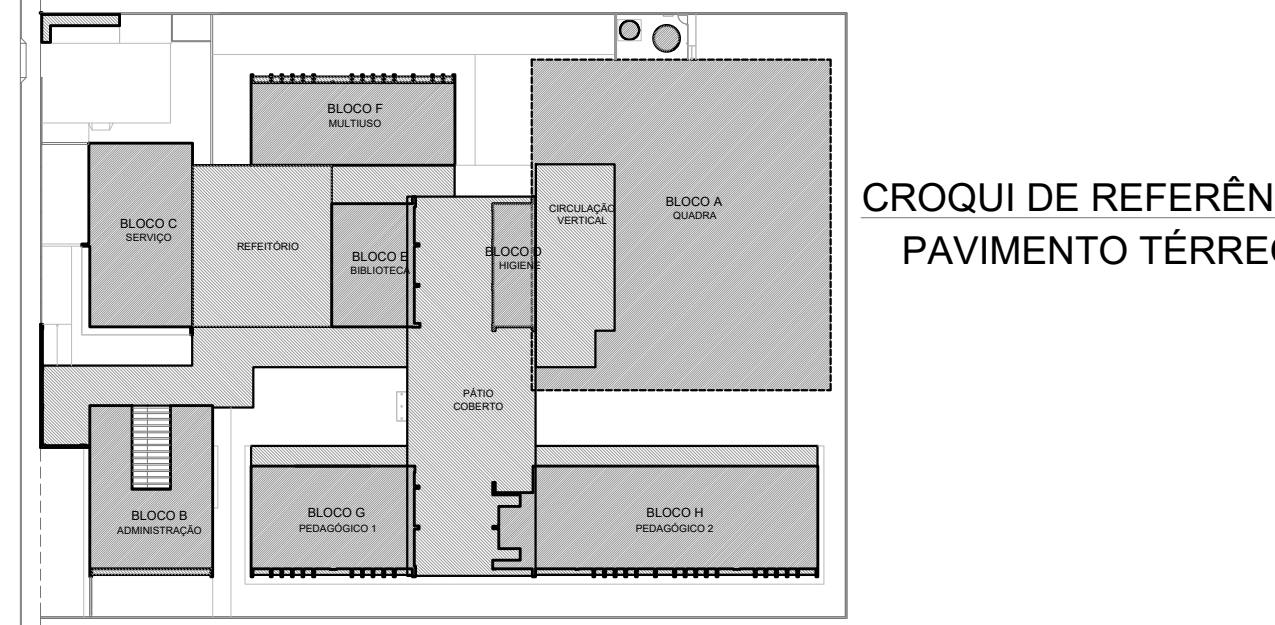

QUADRO DE ÁREAS			
ÁREA DO TERRENO: 80 metros x 80 metros = 4.800,00 m²		TAXA DE OCUPAÇÃO: 64,75%	
ÁREA OCUPADA: 3.108,02 m²		COEFICIENTE DE APROVEITAMENTO: 0,35	
ÁREAS EDIFICADAS			
PAVIMENTO TERREO	ÁREA CONSTRUÍDA	ÁREA ABERTA COBERTA	ÁREA TOTAL
BLOCO A - QUADRA	-	705,10 m²	705,10 m²
BLOCO B - ADMINISTRAÇÃO	137,50m²	48,75 m²	186,25 m²
BLOCO C - SERVIÇO	186,86 m²	-	186,86 m²
BLOCO D - HIGIENE	49,73m²	2,01 m²	51,74 m²
BLOCO E - BIBLIOTECA	100,70 m²	-	100,70 m²
BLOCO F - MULTUSO	168,05 m²	10,30 m²	178,35 m²
BLOCO G - PEDAGÓGICO 1	152,06 m²	23,76 m²	175,82 m²
BLOCO H - PEDAGÓGICO 2	281,36 m²	48,59 m²	329,95 m²
PÁTIO COBERTO	-	378,43 m²	378,43 m²
REFEITÓRIO	-	220,89 m²	220,89 m²
CIRCULAÇÕES	-	320,04 m²	320,04 m²
CIRCUL. VERT. (ESCALA+ RAMPA)	127,68 m²	131,25m²	258,93 m²
GÁS LIXO	2,55 m²	7,40 m²	9,95 m²
CASTELO D'ÁGUA	5,97 m²	-	5,97 m²
TOTAL ÁREA PAVIMENTO TERREO	1.211,50 m²	1.896,52 m²	3.108,02 m²
PAVIMENTO SUPERIOR	ÁREA CONSTRUÍDA	ÁREA ABERTA COBERTA	ÁREA TOTAL
BLOCO I - PEDAGÓGICO 3	477,52 m²	-	477,52 m²
MEZANINO	21,57 m²	-	21,57 m²
TOTAL ÁREA PAVIMENTO SUPERIOR	499,09 m²	-	499,09 m²
TOTAL ÁREA EDIFICAÇÃO	ÁREA CONSTRUÍDA	ÁREA ABERTA COBERTA	ÁREA TOTAL
	1.710,59 m²	1.896,52 m²	3.607,11 m²

ÁREAS NÃO EDIFICADAS	
ÁREAS EXTERNAS	ÁREA
IMPERMEÁVEL	487,10 m²
SEMPERMEÁVEL	291,03 m²
PERMEÁVEL	974,03 m²

PROJETO PADRÃO - FNDE

PROPRIETÁRIO: :
ENDEREÇO:
MUNICÍPIO – UF:

PROPRIETÁRIO:
RESP. TÉCNICO: CREA
AUTOR DO PROJETO: CAU

DLFO	OREA
	RA

OBSERVAÇÕES:

ESCOLA 9 SALAS DE AULA - DOIS PAVIMENTOS
PROJETO DE ARQUITETURA

COORDENAÇÃO CGEST - Coordenação Geral de Infraestrutura Educacional	IMPLANTAÇÃO	ARQ
REVISÃO R.00	ESCALA 1/100 DATA EMISSÃO JANEIRO/2021	PRANCHAS 01/62
FORMATO (110x750)		

<div><div> <div> <div>FNDE</div> <div>Fundação Nacional de Desenvolvimento da Educação</div> </div></div> <div> <div>MINISTÉRIO DA EDUCAÇÃO</div> </div></div>							
Obra: 9 Salas - 2 Pavimentos			BDI : 25,00%				
Unidade federativa: MINAS GERAIS							
Planilha Orçamentária: 9P-PLN-B127-AT2-R00							
			<div>Fonte</div> <div><div>SINAPI2024/03SEM DESONERAÇÃO</div><div>SP OBRAS193SEM DESONERAÇÃO</div><div>PRÓPRIAPRÓPRIA</div></div>				
			Edificação principal da 9P				
ITEM	CÓDIGO	DESCRIÇÃO	FONTE	UND	QUANTIDADE	PREÇO UNITÁRIO R\$	PREÇO TOTAL R\$
SERVIÇOS PRELIMINARES							R\$ 738.880,52
1	103689	FORNECIMENTO E INSTALAÇÃO DE PLACA DE OBRA COM CHAPA GALVANIZADA E ESTRUTURA DE MADEIRA. AF_03/2022_PS	SINAPI	M2	6,48	R\$ 307,89	R\$ 1.995,13
1.2	98459	TAPUME COM TELHA METÁLICA. AF_03/2024	SINAPI	M2	616,00	R\$ 78,05	R\$ 48.078,80
1.3	101509	ENTRADA DE ENERGIA ELÉTRICA, AÉREA, TRIFÁSICA, COM CAIXA DE EMBUTIR, CABO DE 10 MM2 E DISJUNTOR DIN 50A (NÃO INCLUI O POSTE DE CONCRETO). AF_07/2020_PS	SINAPI	UN	1,00	R\$ 1.818,98	R\$ 1.818,98
1.4	FNDE 03	LIGAÇÃO PROVISÓRIA DE ÁGUA E ESGOTO	PRÓPRIA	UN	1,00	R\$ 2.898,27	R\$ 2.898,27
1.5	99059	LOCAÇÃO CONVENCIONAL DE OBRA, UTILIZANDO GABARITO DE TÁBUAS CORRIDAS PONTALETADAS A CADA 2,00M - 2 UTILIZAÇÕES. AF_03/2024	SINAPI	M	799,90	R\$ 70,34	R\$ 56.264,97
1.6	98525	LIMPEZA MECANIZADA DE CAMADA VEGETAL, VEGETAÇÃO E PEQUENAS ÁRVORES (DIÂMETRO DE TRONCO MENOR QUE 0,20 M), COM TRATOR DE ESTERIAS. AF_03/2024	SINAPI	M2	4.800,00	R\$ 0,64	R\$ 3.072,00
1.7	FNDE 52	ADMINISTRAÇÃO LOCAL	PRÓPRIA	UN	1,00	R\$ 582.527,12	R\$ 582.527,12
1.8	FNDE 230	LOCAÇÃO DE CONTAINER 2,30 X 6,00 M, ALT. 2,50 M, PARA ESCRITÓRIO, SEM DIVISÓRIAS INTERNAS E SEM SANITÁRIO (NÃO INCLUI MOBILIZAÇÃO/DESMOBILIZAÇÃO)	PRÓPRIA	MÊS	14,00	R\$ 777,34	R\$ 10.882,76
1.9	FNDE 231	LOCAÇÃO DE CONTAINER 2,30 X 6,00 M, ALT. 2,50 M, COM 1 SANITÁRIO, PARA ESCRITÓRIO, COMPLETO, SEM DIVISÓRIAS INTERNAS (NÃO INCLUI MOBILIZAÇÃO/DESMOBILIZAÇÃO)	PRÓPRIA	MÊS	14,00	R\$ 995,00	R\$ 13.930,00
1.10	FNDE 232	LOCAÇÃO DE CONTAINER 2,30 X 6,00 M, ALT. 2,50 M, PARA SANITÁRIO, COM 4 BACIAS, 8 CHUVEIROS, 1 LAVATÓRIO E 1 MICTÓRIO (NÃO INCLUI MOBILIZAÇÃO/DESMOBILIZAÇÃO)	PRÓPRIA	MÊS	14,00	R\$ 1.243,75	R\$ 17.412,50
MOVIMENTO DE TERRA PARA FUNDAMENTOS							R\$ 69.616,25
EDIFICAÇÃO							R\$ 57.869,94
2.1.1	96521	ESCAVAÇÃO MECANIZADA PARA BLOCO DE COROAMENTO OU SAPATA COM RETROESCAVADEIRA (INCLUINDO ESCAVAÇÃO PARA COLOCAÇÃO DE FORMAS). AF_01/2024	SINAPI	M3	243,57	R\$ 41,45	R\$ 10.095,98
2.1.2	94318	ATERRO MECANIZADO DE VALA COM RETROESCAVADEIRA (CAPACIDADE DA CAÇAMBA DA RETRO: 0,26 M³ / POTÊNCIA: 88 HP), LARGURA ATÉ 1,5 M, PROFUNDIDADE DE 1,5 A 3,0 M, COM SOLO ARGILO-ARENOSO. AF_08/2023	SINAPI	M3	300,72	R\$ 63,86	R\$ 19.203,98
2.1.3	96525	ESCAVAÇÃO MECANIZADA PARA VIGA BALDRAME OU SAPATA CORRIDA COM MINI-ESCAVADEIRA (INCLUINDO ESCAVAÇÃO PARA COLOCAÇÃO DE FORMAS). AF_01/2024	SINAPI	M3	378,23	R\$ 58,00	R\$ 21.937,34
2.1.4	101617	PREPARO DE FUNDO DE VALA COM LARGURA MAIOR OU IGUAL A 1,5 M E MENOR QUE 2,5 M (ACERTO DO SOLO NATURAL). AF_08/2020	SINAPI	M2	346,52	R\$ 3,05	R\$ 1.056,89
2.1.5	93381	REATERRO MECANIZADO DE VALA COM RETROESCAVADEIRA (CAPACIDADE DA CAÇAMBA DA RETRO: 0,26 M³ / POTÊNCIA: 88 HP), LARGURA 0,8 A 1,5 M, PROFUNDIDADE 1,5 A 3,0 M, COM SOLO (SEM SUBSTITUIÇÃO) DE 1ª CATEGORIA E COMPACTADOR DE SOLOS DE PERCUSSÃO. AF_08/2023	SINAPI	M3	423,69	R\$ 13,16	R\$ 5.575,76
RESERVATÓRIO							R\$ 1.430,75
2.2.1	96521	ESCAVAÇÃO MECANIZADA PARA BLOCO DE COROAMENTO OU SAPATA COM RETROESCAVADEIRA (INCLUINDO ESCAVAÇÃO PARA COLOCAÇÃO DE FORMAS). AF_01/2024	SINAPI	M3	8,71	R\$ 41,45	R\$ 361,03
2.2.2	96525	ESCAVAÇÃO MECANIZADA PARA VIGA BALDRAME OU SAPATA CORRIDA COM MINI-ESCAVADEIRA (INCLUINDO ESCAVAÇÃO PARA COLOCAÇÃO DE FORMAS). AF_01/2024	SINAPI	M3	15,06	R\$ 58,00	R\$ 873,48
2.2.3	101617	PREPARO DE FUNDO DE VALA COM LARGURA MAIOR OU IGUAL A 1,5 M E MENOR QUE 2,5 M (ACERTO DO SOLO NATURAL). AF_08/2020	SINAPI	M2	19,38	R\$ 3,05	R\$ 59,11
2.2.4	93381	REATERRO MECANIZADO DE VALA COM RETROESCAVADEIRA (CAPACIDADE DA CAÇAMBA DA RETRO: 0,26 M³ / POTÊNCIA: 88 HP), LARGURA 0,8 A 1,5 M, PROFUNDIDADE 1,5 A 3,0 M, COM SOLO (SEM SUBSTITUIÇÃO) DE 1ª CATEGORIA E COMPACTADOR DE SOLOS DE PERCUSSÃO. AF_08/2023	SINAPI	M3	10,42	R\$ 13,16	R\$ 137,13
ESTRUTURA METÁLICA							R\$ 4.578,72
2.3.1	96521	ESCAVAÇÃO MECANIZADA PARA BLOCO DE COROAMENTO OU SAPATA COM RETROESCAVADEIRA (INCLUINDO ESCAVAÇÃO PARA COLOCAÇÃO DE FORMAS). AF_01/2024	SINAPI	M3	91,36	R\$ 41,45	R\$ 3.786,87
2.3.2	101617	PREPARO DE FUNDO DE VALA COM LARGURA MAIOR OU IGUAL A 1,5 M E MENOR QUE 2,5 M (ACERTO DO SOLO NATURAL). AF_08/2020	SINAPI	M2	64,25	R\$ 3,05	R\$ 195,96
2.3.3	93381	REATERRO MECANIZADO DE VALA COM RETROESCAVADEIRA (CAPACIDADE DA CAÇAMBA DA RETRO: 0,26 M³ / POTÊNCIA: 88 HP), LARGURA 0,8 A 1,5 M, PROFUNDIDADE 1,5 A 3,0 M, COM SOLO (SEM SUBSTITUIÇÃO) DE 1ª CATEGORIA E COMPACTADOR DE SOLOS DE PERCUSSÃO. AF_08/2023	SINAPI	M3	45,28	R\$ 13,16	R\$ 595,88
MURO							R\$ 5.736,84
2.4.1	96521	ESCAVAÇÃO MECANIZADA PARA BLOCO DE COROAMENTO OU SAPATA COM RETROESCAVADEIRA (INCLUINDO ESCAVAÇÃO PARA COLOCAÇÃO DE FORMAS). AF_01/2024	SINAPI	M3	52,34	R\$ 41,45	R\$ 2.169,49
2.4.2	94318	ATERRO MECANIZADO DE VALA COM RETROESCAVADEIRA (CAPACIDADE DA CAÇAMBA DA RETRO: 0,26 M³ / POTÊNCIA: 88 HP), LARGURA ATÉ 1,5 M, PROFUNDIDADE DE 1,5 A 3,0 M, COM SOLO ARGILO-ARENOSO. AF_08/2023	SINAPI	M3	1,63	R\$ 63,86	R\$ 104,09
2.4.3	96525	ESCAVAÇÃO MECANIZADA PARA VIGA BALDRAME OU SAPATA CORRIDA COM MINI-ESCAVADEIRA (INCLUINDO ESCAVAÇÃO PARA COLOCAÇÃO DE FORMAS). AF_01/2024	SINAPI	M3	44,46	R\$ 58,00	R\$ 2.578,68
2.4.4	101617	PREPARO DE FUNDO DE VALA COM LARGURA MAIOR OU IGUAL A 1,5 M E MENOR QUE 2,5 M (ACERTO DO SOLO NATURAL). AF_08/2020	SINAPI	M2	84,60	R\$ 3,05	R\$ 258,03
2.4.5	93381	REATERRO MECANIZADO DE VALA COM RETROESCAVADEIRA (CAPACIDADE DA CAÇAMBA DA RETRO: 0,26 M³ / POTÊNCIA: 88 HP), LARGURA 0,8 A 1,5 M, PROFUNDIDADE 1,5 A 3,0 M, COM SOLO (SEM SUBSTITUIÇÃO) DE 1ª CATEGORIA E COMPACTADOR DE SOLOS DE PERCUSSÃO. AF_08/2023	SINAPI	M3	47,61	R\$ 13,16	R\$ 626,55
FUNDAMENTOS							R\$ 864.011,63
CONCRETO ARMADO PARA FUNDAMENTOS - ESTACAS							R\$ 178.542,04
3.1.1	100897	ESTACA ESCAVADA MECANICAMENTE, SEM FLUIDO ESTABILIZANTE, COM 40CM DE DIÂMETRO, CONCRETO LANÇADO POR CAMINHÃO BETONEIRA (EXCLUSIVE MOBILIZAÇÃO E DESMOBILIZAÇÃO). AF_01/2020_PA	SINAPI	M	833,00	R\$ 129,77	R\$ 108.098,41
3.1.2	FNDE 236	ESTACA ESCAVADA MECANICAMENTE, SEM FLUIDO ESTABILIZANTE, COM 40CM DE DIÂMETRO, CONCRETO LANÇADO POR CAMINHÃO BETONEIRA (EXCLUSIVE MOBILIZAÇÃO E DESMOBILIZAÇÃO) - MURO	PRÓPRIA	M	196,00	R\$ 129,85	R\$ 25.450,80
3.1.3	FNDE 237	ESTACA ESCAVADA MECANICAMENTE, SEM FLUIDO ESTABILIZANTE, COM 40CM DE DIÂMETRO, CONCRETO LANÇADO POR CAMINHÃO BETONEIRA (EXCLUSIVE MOBILIZAÇÃO E DESMOBILIZAÇÃO) - RESERVATÓRIO	PRÓPRIA	M	42,00	R\$ 129,85	R\$ 5.453,70
3.1.4	FNDE 238	ESTACA ESCAVADA MECANICAMENTE, SEM FLUIDO ESTABILIZANTE, COM 40CM DE DIÂMETRO, CONCRETO LANÇADO POR CAMINHÃO BETONEIRA (EXCLUSIVE MOBILIZAÇÃO E DESMOBILIZAÇÃO) - ESTRUTURA METÁLICA	PRÓPRIA	M	304,50	R\$ 129,85	R\$ 39.539,33
CONCRETO ARMADO PARA BLOCOS							R\$ 242.468,33
3.2.1	96619	LASTRO DE CONCRETO MAGRO, APLICADO EM BLOCOS DE COROAMENTO OU SAPATAS, ESPESURA DE 5 CM. AF_01/2024	SINAPI	M2	144,82	R\$ 40,15	R\$ 5.814,52
3.2.2	96534	FABRICAÇÃO, MONTAGEM E DESMONTAGEM DE FÓRMA PARA BLOCO DE COROAMENTO, EM MADEIRA SERRADA, E=25 MM. 4 UTILIZAÇÕES. AF_01/2024	SINAPI	M2	665,38	R\$ 76,20	R\$ 50.701,96
3.2.3	96544	ARMAÇÃO DE BLOCO UTILIZANDO AÇO CA-50 DE 6,3 MM - MONTAGEM. AF_01/2024	SINAPI	KG	620,32	R\$ 16,84	R\$ 10.446,19
3.2.4	96545	ARMAÇÃO DE BLOCO UTILIZANDO AÇO CA-50 DE 8 MM - MONTAGEM. AF_01/2024	SINAPI	KG	1.199,36	R\$ 15,00	R\$ 17.990,40
3.2.5	96546	ARMAÇÃO DE BLOCO UTILIZANDO AÇO CA-50 DE 10 MM - MONTAGEM. AF_01/2024	SINAPI	KG	1.573,21	R\$ 13,05	R\$ 20.530,39
3.2.6	104920	ARMAÇÃO DE BLOCO, SAPATA ISOLADA, VIGA BALDRAME E SAPATA CORRIDA UTILIZANDO AÇO CA-50 DE 12,5 MM - MONTAGEM. AF_01/2024	SINAPI	KG	856,72	R\$ 9,98	R\$ 8.550,07
3.2.7	104921	ARMAÇÃO DE BLOCO, SAPATA ISOLADA, VIGA BALDRAME E SAPATA CORRIDA UTILIZANDO AÇO CA-50 DE 16 MM - MONTAGEM. AF_01/2024	SINAPI	KG	2.429,52	R\$ 9,33	R\$ 22.667,42
3.2.8	92915	ARMAÇÃO DE ESTRUTURAS DIVERSAS DE CONCRETO ARMADO, EXCETO VIGAS, PILARES, LAJES E FUNDAMENTOS, UTILIZANDO AÇO CA-50 DE 5,0 MM - MONTAGEM. AF_06/2022	SINAPI	KG	473,92	R\$ 15,88	R\$ 7.525,85
3.2.9	96557	CONCRETAGEM DE BLOCO DE COROAMENTO OU VIGA BALDRAME, FCK 30 MPa, COM USO DE BOMBA - LANÇAMENTO, ADENSAMENTO E ACABAMENTO. AF_01/2024	SINAPI	M3	121,22	R\$ 810,44	R\$ 98.241,54
CONCRETO ARMADO PARA FUNDAMENTOS - BLOCOS - MURO							R\$ 46.455,55
3.3.1	96619	LASTRO DE CONCRETO MAGRO, APLICADO EM BLOCOS DE COROAMENTO OU SAPATAS, ESPESURA DE 5 CM. AF_01/2024	SINAPI	M2	26,81	R\$ 40,15	R\$ 1.076,42
3.3.2	96534	FABRICAÇÃO, MONTAGEM E DESMONTAGEM DE FÓRMA PARA BLOCO DE COROAMENTO, EM MADEIRA SERRADA, E=25 MM. 4 UTILIZAÇÕES. AF_01/2024	SINAPI	M2	135,48	R\$ 76,20	R\$ 10.323,58
3.3.3	96544	ARMAÇÃO DE BLOCO UTILIZANDO AÇO CA-50 DE 6,3 MM - MONTAGEM. AF_01/2024	SINAPI	KG	247,36	R\$ 16,84	R\$ 4.165,54
3.3.4	96545	ARMAÇÃO DE BLOCO UTILIZANDO AÇO CA-50 DE 8 MM - MONTAGEM. AF_01/2024	SINAPI	KG	4,38	R\$ 15,00	R\$ 65,70
3.3.5	96546	ARMAÇÃO DE BLOCO UTILIZANDO AÇO CA-50 DE 10 MM - MONTAGEM. AF_01/2024	SINAPI	KG	312,26	R\$ 13,05	R\$ 4.074,99
3.3.6	92915	ARMAÇÃO DE ESTRUTURAS DIVERSAS DE CONCRETO ARMADO, EXCETO VIGAS, PILARES, LAJES E FUNDAMENTOS, UTILIZANDO AÇO CA-50 DE 5,0 MM - MONTAGEM. AF_06/2022	SINAPI	KG	677,03	R\$ 15,88	R\$ 10.751,24
3.3.7	96557	CONCRETAGEM DE BLOCO DE COROAMENTO OU VIGA BALDRAME, FCK 30 MPa, COM USO DE BOMBA - LANÇAMENTO, ADENSAMENTO E ACABAMENTO. AF_01/2024	SINAPI	M3	19,74	R\$ 810,44	R\$ 15.998,09
CONCRETO ARMADO PARA FUNDAMENTOS - BLOCOS - RESERVATÓRIO							R\$ 5.512,43
3.4.1	96619	LASTRO DE CONCRETO MAGRO, APLICADO EM BLOCOS DE COROAMENTO OU SAPATAS, ESPESURA DE 5 CM. AF_01/2024	SINAPI	M2	4,32	R\$ 40,15	R\$ 173,45
3.4.2	96534	FABRICAÇÃO, MONTAGEM E DESMONTAGEM DE FÓRMA PARA BLOCO DE COROAMENTO, EM MADEIRA SERRADA, E=25 MM. 4 UTILIZAÇÕES. AF_01/2024	SINAPI	M2	17,28	R\$ 76,20	R\$ 1.316,74
3.4.3	96545	ARMAÇÃO DE BLOCO UTILIZANDO AÇO CA-50 DE 8 MM - MONTAGEM. AF_01/2024	SINAPI	KG	45,12	R\$ 15,00	R\$ 676,80
3.4.4	96546	ARMAÇÃO DE BLOCO UTILIZANDO AÇO CA-50 DE 10 MM - MONTAGEM. AF_01/2024	SINAPI	KG	95,51	R\$ 13,05	R\$ 1.246,41



3.4.5	96557	CONCRETAGEM DE BLOCO DE COROAMENTO OU VIGA BALDRAME, FCK 30 MPA, COM USO DE BOMBA - LANÇAMENTO, ADENSAMENTO E ACABAMENTO. AF_ 01/2024	SINAPI	M3		2,59	R\$ 810,44	R\$ 2.099,04
3.5		CONCRETO ARMADO PARA FUNDAÇÕES - BLOCOS - METÁLICA						R\$ 75.491,07
3.5.1	96619	LASTRO DE CONCRETO MAGRO, APLICADO EM BLOCOS DE COROAMENTO OU SAPATAS, ESPESSURA DE 5 CM. AF_ 01/2024	SINAPI	M2		60,89	R\$ 40,15	R\$ 2.444,73
3.5.2	96534	FABRICAÇÃO, MONTAGEM E DESMONTAGEM DE FÓRMA PARA BLOCO DE COROAMENTO, EM MADEIRA SERRADA, E=25 MM. 4 UTILIZAÇÕES. AF_ 01/2024	SINAPI	M2		147,12	R\$ 76,20	R\$ 11.210,54
3.5.3	96544	ARMAÇÃO DE BLOCO UTILIZANDO AÇO CA-50 DE 6,3 MM - MONTAGEM. AF_ 01/2024	SINAPI	KG		434,09	R\$ 16,84	R\$ 7.310,08
3.5.4	96545	ARMAÇÃO DE BLOCO UTILIZANDO AÇO CA-50 DE 8 MM - MONTAGEM. AF_ 01/2024	SINAPI	KG		226,09	R\$ 15,00	R\$ 3.391,35
3.5.5	96546	ARMAÇÃO DE BLOCO UTILIZANDO AÇO CA-50 DE 10 MM - MONTAGEM. AF_ 01/2024	SINAPI	KG		1.086,46	R\$ 13,05	R\$ 14.178,30
3.5.6	96557	CONCRETAGEM DE BLOCO DE COROAMENTO OU VIGA BALDRAME, FCK 30 MPA, COM USO DE BOMBA - LANÇAMENTO, ADENSAMENTO E ACABAMENTO. AF_ 01/2024	SINAPI	M3		45,60	R\$ 810,44	R\$ 36.956,06
3.6		CONCRETO ARMADO PARA FUNDAÇÕES - VIGAS BALDRAMES						R\$ 266.379,49
3.6.1	96619	LASTRO DE CONCRETO MAGRO, APLICADO EM BLOCOS DE COROAMENTO OU SAPATAS, ESPESSURA DE 5 CM. AF_ 01/2024	SINAPI	M2		201,70	R\$ 40,15	R\$ 8.098,26
3.6.2	94968	CONCRETO MAGRO PARA LASTRO, TRAÇO 1:4,5:4,5 (EM MASSA SECA DE CIMENTO/ AREIA MÉDIA/ BRITA 1) - PREPARO MECÂNICO COM BETONEIRA 600 L. AF_ 05/2021	SINAPI	M3		105,25	R\$ 409,55	R\$ 43.105,14
3.6.3	96536	FABRICAÇÃO, MONTAGEM E DESMONTAGEM DE FÓRMA PARA VIGA BALDRAME, EM MADEIRA SERRADA, E=25 MM. 4 UTILIZAÇÕES. AF_ 01/2024	SINAPI	M2		1.138,59	R\$ 66,26	R\$ 75.442,97
3.6.4	104917	ARMAÇÃO DE SAPATA ISOLADA, VIGA BALDRAME E SAPATA CORRIDA UTILIZANDO AÇO CA-50 DE 6,3 MM - MONTAGEM. AF_ 01/2024	SINAPI	KG		105,91	R\$ 14,45	R\$ 1.530,40
3.6.5	104918	ARMAÇÃO DE SAPATA ISOLADA, VIGA BALDRAME E SAPATA CORRIDA UTILIZANDO AÇO CA-50 DE 8 MM - MONTAGEM. AF_ 01/2024	SINAPI	KG		1.513,38	R\$ 13,24	R\$ 20.037,15
3.6.6	104919	ARMAÇÃO DE SAPATA ISOLADA, VIGA BALDRAME E SAPATA CORRIDA UTILIZANDO AÇO CA-50 DE 10 MM - MONTAGEM. AF_ 01/2024	SINAPI	KG		1.329,22	R\$ 11,76	R\$ 15.631,63
3.6.7	104920	ARMAÇÃO DE BLOCO, SAPATA ISOLADA, VIGA BALDRAME E SAPATA CORRIDA UTILIZANDO AÇO CA-50 DE 12,5 MM - MONTAGEM. AF_ 01/2024	SINAPI	KG		370,29	R\$ 9,98	R\$ 3.695,49
3.6.8	104921	ARMAÇÃO DE BLOCO, SAPATA ISOLADA, VIGA BALDRAME E SAPATA CORRIDA UTILIZANDO AÇO CA-50 DE 16 MM - MONTAGEM. AF_ 01/2024	SINAPI	KG		622,81	R\$ 9,33	R\$ 5.810,82
3.6.9	92915	ARMAÇÃO DE ESTRUTURAS DIVERSAS DE CONCRETO ARMADO, EXCETO VIGAS, PILARES, LAJES E FUNDAÇÕES, UTILIZANDO AÇO CA-60 DE 5,0 MM - MONTAGEM. AF_ 06/2022	SINAPI	KG		990,42	R\$ 15,88	R\$ 15.727,87
3.6.10	96557	CONCRETAGEM DE BLOCO DE COROAMENTO OU VIGA BALDRAME, FCK 30 MPA, COM USO DE BOMBA - LANÇAMENTO, ADENSAMENTO E ACABAMENTO. AF_ 01/2024	SINAPI	M3		95,38	R\$ 810,44	R\$ 77.299,77
3.7		CONCRETO ARMADO PARA FUNDAÇÕES - VIGAS BALDRAMES - MURO						R\$ 28.234,82
3.7.1	96619	LASTRO DE CONCRETO MAGRO, APLICADO EM BLOCOS DE COROAMENTO OU SAPATAS, ESPESSURA DE 5 CM. AF_ 01/2024	SINAPI	M2		44,46	R\$ 40,15	R\$ 1.785,07
3.7.2	94968	CONCRETO MAGRO PARA LASTRO, TRAÇO 1:4,5:4,5 (EM MASSA SECA DE CIMENTO/ AREIA MÉDIA/ BRITA 1) - PREPARO MECÂNICO COM BETONEIRA 600 L. AF_ 05/2021	SINAPI	M3		0,57	R\$ 409,55	R\$ 233,44
3.7.3	96536	FABRICAÇÃO, MONTAGEM E DESMONTAGEM DE FÓRMA PARA VIGA BALDRAME, EM MADEIRA SERRADA, E=25 MM. 4 UTILIZAÇÕES. AF_ 01/2024	SINAPI	M2		177,82	R\$ 66,26	R\$ 11.782,35
3.7.4	104918	ARMAÇÃO DE SAPATA ISOLADA, VIGA BALDRAME E SAPATA CORRIDA UTILIZANDO AÇO CA-50 DE 8 MM - MONTAGEM. AF_ 01/2024	SINAPI	KG		1,63	R\$ 13,24	R\$ 21,58
3.7.5	92915	ARMAÇÃO DE ESTRUTURAS DIVERSAS DE CONCRETO ARMADO, EXCETO VIGAS, PILARES, LAJES E FUNDAÇÕES, UTILIZANDO AÇO CA-60 DE 5,0 MM - MONTAGEM. AF_ 06/2022	SINAPI	KG		226,77	R\$ 15,88	R\$ 3.601,11
3.7.6	96557	CONCRETAGEM DE BLOCO DE COROAMENTO OU VIGA BALDRAME, FCK 30 MPA, COM USO DE BOMBA - LANÇAMENTO, ADENSAMENTO E ACABAMENTO. AF_ 01/2024	SINAPI	M3		13,34	R\$ 810,44	R\$ 10.811,27
3.8		CONCRETO ARMADO PARA FUNDAÇÕES - VIGAS BALDRAMES - RESERVATÓRIO						R\$ 9.159,88
3.8.1	96619	LASTRO DE CONCRETO MAGRO, APLICADO EM BLOCOS DE COROAMENTO OU SAPATAS, ESPESSURA DE 5 CM. AF_ 01/2024	SINAPI	M2		7,17	R\$ 40,15	R\$ 287,88
3.8.2	96536	FABRICAÇÃO, MONTAGEM E DESMONTAGEM DE FÓRMA PARA VIGA BALDRAME, EM MADEIRA SERRADA, E=25 MM. 4 UTILIZAÇÕES. AF_ 01/2024	SINAPI	M2		43,03	R\$ 66,26	R\$ 2.851,17
3.8.3	104917	ARMAÇÃO DE SAPATA ISOLADA, VIGA BALDRAME E SAPATA CORRIDA UTILIZANDO AÇO CA-50 DE 6,3 MM - MONTAGEM. AF_ 01/2024	SINAPI	KG		2,92	R\$ 14,45	R\$ 42,19
3.8.4	104918	ARMAÇÃO DE SAPATA ISOLADA, VIGA BALDRAME E SAPATA CORRIDA UTILIZANDO AÇO CA-50 DE 8 MM - MONTAGEM. AF_ 01/2024	SINAPI	KG		5,49	R\$ 13,24	R\$ 72,69
3.8.5	104919	ARMAÇÃO DE SAPATA ISOLADA, VIGA BALDRAME E SAPATA CORRIDA UTILIZANDO AÇO CA-50 DE 10 MM - MONTAGEM. AF_ 01/2024	SINAPI	KG		132,26	R\$ 11,76	R\$ 1.555,61
3.8.6	104920	ARMAÇÃO DE BLOCO, SAPATA ISOLADA, VIGA BALDRAME E SAPATA CORRIDA UTILIZANDO AÇO CA-50 DE 12,5 MM - MONTAGEM. AF_ 01/2024	SINAPI	KG		22,53	R\$ 9,98	R\$ 224,85
3.8.7	92915	ARMAÇÃO DE ESTRUTURAS DIVERSAS DE CONCRETO ARMADO, EXCETO VIGAS, PILARES, LAJES E FUNDAÇÕES, UTILIZANDO AÇO CA-60 DE 5,0 MM - MONTAGEM. AF_ 06/2022	SINAPI	KG		40,34	R\$ 15,88	R\$ 640,60
3.8.8	96557	CONCRETAGEM DE BLOCO DE COROAMENTO OU VIGA BALDRAME, FCK 30 MPA, COM USO DE BOMBA - LANÇAMENTO, ADENSAMENTO E ACABAMENTO. AF_ 01/2024	SINAPI	M3		4,30	R\$ 810,44	R\$ 3.484,89
3.9		CONCRETO ARMADO - RADIER - RESERVATÓRIO						R\$ 9.762,09
3.9.1	97086	FABRICAÇÃO, MONTAGEM E DESMONTAGEM DE FORMA PARA RADIER, PISO DE CONCRETO OU LAJE SOBRE SOLO, EM MADEIRA SERRADA, 4 UTILIZAÇÕES. AF_ 09/2021	SINAPI	M2		23,79	R\$ 140,72	R\$ 3.347,73
3.9.2	96545	ARMAÇÃO DE BLOCO UTILIZANDO AÇO CA-50 DE 8 MM - MONTAGEM. AF_ 01/2024	SINAPI	KG		300,91	R\$ 15,00	R\$ 4.513,65
3.9.3	97096	CONCRETAGEM DE RADIER, PISO DE CONCRETO OU LAJE SOBRE SOLO, FCK 30 MPA - LANÇAMENTO, ADENSAMENTO E ACABAMENTO. AF_ 09/2021	SINAPI	M3		2,71	R\$ 701,37	R\$ 1.900,71
3.10		CONCRETO ARMADO PARA FUNDAÇÕES - VIGAS BALDRAMES - METÁLICA						R\$ 2.005,92
3.10.1	96619	LASTRO DE CONCRETO MAGRO, APLICADO EM BLOCOS DE COROAMENTO OU SAPATAS, ESPESSURA DE 5 CM. AF_ 01/2024	SINAPI	M2		1,60	R\$ 40,15	R\$ 64,24
3.10.2	96534	FABRICAÇÃO, MONTAGEM E DESMONTAGEM DE FÓRMA PARA BLOCO DE COROAMENTO, EM MADEIRA SERRADA, E=25 MM. 4 UTILIZAÇÕES. AF_ 01/2024	SINAPI	M2		9,60	R\$ 76,20	R\$ 731,52
3.10.3	104919	ARMAÇÃO DE SAPATA ISOLADA, VIGA BALDRAME E SAPATA CORRIDA UTILIZANDO AÇO CA-50 DE 10 MM - MONTAGEM. AF_ 01/2024	SINAPI	KG		22,46	R\$ 11,76	R\$ 264,13
3.10.4	92915	ARMAÇÃO DE ESTRUTURAS DIVERSAS DE CONCRETO ARMADO, EXCETO VIGAS, PILARES, LAJES E FUNDAÇÕES, UTILIZANDO AÇO CA-60 DE 5,0 MM - MONTAGEM. AF_ 06/2022	SINAPI	KG		10,58	R\$ 15,88	R\$ 168,01
3.10.5	96557	CONCRETAGEM DE BLOCO DE COROAMENTO OU VIGA BALDRAME, FCK 30 MPA, COM USO DE BOMBA - LANÇAMENTO, ADENSAMENTO E ACABAMENTO. AF_ 01/2024	SINAPI	M3		0,96	R\$ 810,44	R\$ 778,02
4		SUPERESTRUTURA						R\$ 1.950.734,75
4.1		CONCRETO ARMADO - PILARES						R\$ 219.082,71
4.1.1	92443	MONTAGEM E DESMONTAGEM DE FÓRMA DE PILARES RETANGULARES E ESTRUTURAS SIMILARES, PE-DIREITO SIMPLES, EM CHAPA DE MADEIRA COMPENSADA PLASTIFICADA, 18 UTILIZAÇÕES. AF_ 09/2020	SINAPI	M2		1.208,58	R\$ 46,40	R\$ 56.078,11
4.1.2	92760	ARMAÇÃO DE PILAR OU VIGA DE ESTRUTURA CONVENCIONAL DE CONCRETO ARMADO UTILIZANDO AÇO CA-50 DE 6,3 MM - MONTAGEM. AF_ 06/2022	SINAPI	KG		3,98	R\$ 12,26	R\$ 48,79
4.1.3	92762	ARMAÇÃO DE PILAR OU VIGA DE ESTRUTURA CONVENCIONAL DE CONCRETO ARMADO UTILIZANDO AÇO CA-50 DE 10,0 MM - MONTAGEM. AF_ 06/2022	SINAPI	KG		2.348,57	R\$ 10,09	R\$ 23.697,07
4.1.4	92763	ARMAÇÃO DE PILAR OU VIGA DE ESTRUTURA CONVENCIONAL DE CONCRETO ARMADO UTILIZANDO AÇO CA-50 DE 12,5 MM - MONTAGEM. AF_ 06/2022	SINAPI	KG		2.215,98	R\$ 8,46	R\$ 18.747,19
4.1.5	92764	ARMAÇÃO DE PILAR OU VIGA DE ESTRUTURA CONVENCIONAL DE CONCRETO ARMADO UTILIZANDO AÇO CA-50 DE 16,0 MM - MONTAGEM. AF_ 06/2022	SINAPI	KG		3.278,77	R\$ 8,16	R\$ 26.754,76
4.1.6	92759	ARMAÇÃO DE PILAR OU VIGA DE ESTRUTURA CONVENCIONAL DE CONCRETO ARMADO UTILIZANDO AÇO CA-60 DE 5,0 MM - MONTAGEM. AF_ 06/2022	SINAPI	KG		2.123,22	R\$ 13,18	R\$ 27.984,04
4.1.7	FNDE 239	CONCRETAGEM DE PILARES, FCK = 30 MPA, COM USO DE BOMBA - LANÇAMENTO, ADENSAMENTO E ACABAMENTO.	PRÓPRIA	M3		87,80	R\$ 749,12	R\$ 65.772,74
4.2		CONCRETO ARMADO - PILARES - MURO						R\$ 15.430,57
4.2.1	92443	MONTAGEM E DESMONTAGEM DE FÓRMA DE PILARES RETANGULARES E ESTRUTURAS SIMILARES, PE-DIREITO SIMPLES, EM CHAPA DE MADEIRA COMPENSADA PLASTIFICADA, 18 UTILIZAÇÕES. AF_ 09/2020	SINAPI	M2		99,22	R\$ 46,40	R\$ 4.603,81
4.2.2	92762	ARMAÇÃO DE PILAR OU VIGA DE ESTRUTURA CONVENCIONAL DE CONCRETO ARMADO UTILIZANDO AÇO CA-50 DE 10,0 MM - MONTAGEM. AF_ 06/2022	SINAPI	KG		536,77	R\$ 10,09	R\$ 5.416,01
4.2.3	92759	ARMAÇÃO DE PILAR OU VIGA DE ESTRUTURA CONVENCIONAL DE CONCRETO ARMADO UTILIZANDO AÇO CA-60 DE 5,0 MM - MONTAGEM. AF_ 06/2022	SINAPI	KG		133,16	R\$ 13,18	R\$ 1.755,05
4.2.4	FNDE 239	CONCRETAGEM DE PILARES, FCK = 30 MPA, COM USO DE BOMBA - LANÇAMENTO, ADENSAMENTO E ACABAMENTO.	PRÓPRIA	M3		4,88	R\$ 749,12	R\$ 3.655,71
4.3		CONCRETO ARMADO - PILARES E VIGAS-RESERVATÓRIO						R\$ 2.944,54
4.3.1	92443	MONTAGEM E DESMONTAGEM DE FÓRMA DE PILARES RETANGULARES E ESTRUTURAS SIMILARES, PE-DIREITO SIMPLES, EM CHAPA DE MADEIRA COMPENSADA PLASTIFICADA, 18 UTILIZAÇÕES. AF_ 09/2020	SINAPI	M2		18,00	R\$ 46,40	R\$ 835,20
4.3.2	92762	ARMAÇÃO DE PILAR OU VIGA DE ESTRUTURA CONVENCIONAL DE CONCRETO ARMADO UTILIZANDO AÇO CA-50 DE 10,0 MM - MONTAGEM. AF_ 06/2022	SINAPI	KG		79,44	R\$ 10,09	R\$ 801,55
4.3.3	92759	ARMAÇÃO DE PILAR OU VIGA DE ESTRUTURA CONVENCIONAL DE CONCRETO ARMADO UTILIZANDO AÇO CA-60 DE 5,0 MM - MONTAGEM. AF_ 06/2022	SINAPI	KG		27,61	R\$ 13,18	R\$ 363,90
4.3.4	FNDE 239	CONCRETAGEM DE PILARES, FCK = 30 MPA, COM USO DE BOMBA - LANÇAMENTO, ADENSAMENTO E ACABAMENTO.	PRÓPRIA	M3		1,26	R\$ 749,12	R\$ 943,89
4.4		CONCRETO ARMADO - VIGAS						R\$ 382.450,68
4.4.1	92479	MONTAGEM E DESMONTAGEM DE FÓRMA DE VIGA, ESCORAMENTO COM GARFO DE MADEIRA, PE-DIREITO SIMPLES, EM CHAPA DE MADEIRA PLASTIFICADA, 18 UTILIZAÇÕES. AF_ 09/2020	SINAPI	M2		1.974,05	R\$ 68,13	R\$ 134.492,03
4.4.2	92760	ARMAÇÃO DE PILAR OU VIGA DE ESTRUTURA CONVENCIONAL DE CONCRETO ARMADO UTILIZANDO AÇO CA-50 DE 6,3 MM - MONTAGEM. AF_ 06/2022	SINAPI	KG		702,79	R\$ 12,26	R\$ 8.616,21
4.4.3	92761	ARMAÇÃO DE PILAR OU VIGA DE ESTRUTURA CONVENCIONAL DE CONCRETO ARMADO UTILIZANDO AÇO CA-50 DE 8,0 MM - MONTAGEM. AF_ 06/2022	SINAPI	KG		1.288,10	R\$ 11,36	R\$ 14.632,82
4.4.4	92762	ARMAÇÃO DE PILAR OU VIGA DE ESTRUTURA CONVENCIONAL DE CONCRETO ARMADO UTILIZANDO AÇO CA-50 DE 10,0 MM - MONTAGEM. AF_ 06/2022	SINAPI	KG		2.209,99	R\$ 10,09	R\$ 22.298,80
4.4.5	92763	ARMAÇÃO DE PILAR OU VIGA DE ESTRUTURA CONVENCIONAL DE CONCRETO ARMADO UTILIZANDO AÇO CA-50 DE 12,5 MM - MONTAGEM. AF_ 06/2022	SINAPI	KG		2.774,10	R\$ 8,46	R\$ 23.468,89
4.4.6	92764	ARMAÇÃO DE PILAR OU VIGA DE ESTRUTURA CONVENCIONAL DE CONCRETO ARMADO UTILIZANDO AÇO CA-50 DE 16,0 MM - MONTAGEM. AF_ 06/2022	SINAPI	KG		3.482,66	R\$ 8,16	R\$ 28.418,51
4.4.7	92765	ARMAÇÃO DE PILAR OU VIGA DE ESTRUTURA CONVENCIONAL DE CONCRETO ARMADO UTILIZANDO AÇO CA-50 DE 20,0 MM - MONTAGEM. AF_ 06/2022	SINAPI	KG		594,48	R\$ 9,21	R\$ 5.475,16
4.4.8	92759	ARMAÇÃO DE PILAR OU VIGA DE ESTRUTURA CONVENCIONAL DE CONCRETO ARMADO UTILIZANDO AÇO CA-60 DE 5,0 MM - MONTAGEM. AF_ 06/2022	SINAPI	KG		2.379,78	R\$ 13,18	R\$ 31.365,50
4.4.9	FNDE 240	CONCRETAGEM DE VIGAS E LAJES, FCK=30 MPA, PARA LAJES MACIÇAS OU NERVURADAS COM USO DE BOMBA - LANÇAMENTO, ADENSAMENTO E ACABAMENTO.	PRÓPRIA	M3		151,47	R\$ 750,53	R\$ 113.682,78
4.5		CONCRETO ARMADO - VIGAS - MURO						R\$ 38.185,83
4.5.1	92479	MONTAGEM E DESMONTAGEM DE FÓRMA DE VIGA, ESCORAMENTO COM GARFO DE MADEIRA, PE-DIREITO SIMPLES, EM CHAPA DE MADEIRA PLASTIFICADA, 18 UTILIZAÇÕES. AF_ 09/2020	SINAPI	M2		239,41	R\$ 68,13	R\$ 16.311,00
4.5.2	92761	ARMAÇÃO DE PILAR OU VIGA DE ESTRUTURA CONVENCIONAL DE CONCRETO ARMADO UTILIZANDO AÇO CA-50 DE 8,0 MM - MONTAGEM. AF_ 06/2022	SINAPI	KG		435,42	R\$ 11,36	R\$ 4.946,37



4.5.3	92762	ARMAÇÃO DE PILAR OU VIGA DE ESTRUTURA CONVENCIONAL DE CONCRETO ARMADO UTILIZANDO AÇO CA-50 DE 10,0 MM - MONTAGEM. AF_ 06/2022	SINAPI	KG	45,49	R\$ 10,09	R\$ 458,99
4.5.4	92763	ARMAÇÃO DE PILAR OU VIGA DE ESTRUTURA CONVENCIONAL DE CONCRETO ARMADO UTILIZANDO AÇO CA-50 DE 12,5 MM - MONTAGEM. AF_ 06/2022	SINAPI	KG	3,47	R\$ 8,46	R\$ 29,36
4.5.5	92759	ARMAÇÃO DE PILAR OU VIGA DE ESTRUTURA CONVENCIONAL DE CONCRETO ARMADO UTILIZANDO AÇO CA-60 DE 5,0 MM - MONTAGEM. AF_ 06/2022	SINAPI	KG	232,03	R\$ 13,18	R\$ 3.058,16
4.5.6	FNDE 240	CONCRETAGEM DE VIGAS E LAJES, FCK<30 MPA, PARA LAJES MACIÇAS OU NERVURADAS COM USO DE BOMBA - LANÇAMENTO, ADENSAMENTO E ACABAMENTO.	PRÓPRIA	M3	17,83	R\$ 750,53	R\$ 13.381,95
4.6	CONCRETO ARMADO PARA VERGAS						R\$ 9.011,99
4.6.1	93184	VERGA PRÉ-MOLDADA COM ATÉ 1,5 M DE VÃO, ESPESSURA DE "20" CM. AF_ 03/2024	SINAPI	M	299,80	R\$ 30,06	R\$ 9.011,99
4.7	CONCRETO ARMADO - PISO PARA QUADRA						R\$ 50.029,83
4.7.1	92526	MONTAGEM E DESMONTAGEM DE FÓRMA DE LAJE MACIÇA, PÉ-DIREITO SIMPLES, EM CHAPA DE MADEIRA COMPENSADA PLASTIFICADA. 10 UTILIZAÇÕES. AF_ 09/2020	SINAPI	M2	5,04	R\$ 38,34	R\$ 193,23
4.7.2	97113	APLICAÇÃO DE LONA PLÁSTICA PARA EXECUÇÃO DE PAVIMENTOS DE CONCRETO. AF_ 04/2022	SINAPI	M2	416,00	R\$ 2,47	R\$ 1.027,52
4.7.3	97088	ARMAÇÃO PARA EXECUÇÃO DE RADIER, PISO DE CONCRETO OU LAJE SOBRE SOLO, COM USO DE TELA Q-82. AF_ 09/2021	SINAPI	KG	615,88	R\$ 16,50	R\$ 10.158,72
4.7.4	101747	PISO EM CONCRETO 20 MPA PREPARO MECÂNICO, ESPESSURA 7CM. AF_ 09/2020	SINAPI	M2	416,00	R\$ 82,44	R\$ 34.295,04
4.7.5	100324	LASTRO COM MATERIAL GRANULAR (PEDRA BRITADA N.1 E PEDRA BRITADA N.2), APLICADO EM PISOS OU LAJES SOBRE SOLO, ESPESSURA DE "10 CM". AF_ 01/2024	SINAPI	M3	20,80	R\$ 209,39	R\$ 4.355,31
4.8	CONCRETO ARMADO - LAJE						R\$ 124.972,64
4.8.1	92514	MONTAGEM E DESMONTAGEM DE FÓRMA DE LAJE MACIÇA, PÉ-DIREITO SIMPLES, EM CHAPA DE MADEIRA COMPENSADA RESINADA. 4 UTILIZAÇÕES. AF_ 09/2020	SINAPI	M2	656,35	R\$ 47,87	R\$ 31.419,47
4.8.2	92768	ARMAÇÃO DE LAJE DE ESTRUTURA CONVENCIONAL DE CONCRETO ARMADO UTILIZANDO AÇO CA-60 DE 5,0 MM - MONTAGEM. AF_ 06/2022	SINAPI	KG	113,56	R\$ 12,65	R\$ 1.436,53
4.8.3	92770	ARMAÇÃO DE LAJE DE ESTRUTURA CONVENCIONAL DE CONCRETO ARMADO UTILIZANDO AÇO CA-50 DE 8,0 MM - MONTAGEM. AF_ 06/2022	SINAPI	KG	2.079,79	R\$ 10,86	R\$ 22.586,52
4.8.4	92771	ARMAÇÃO DE LAJE DE ESTRUTURA CONVENCIONAL DE CONCRETO ARMADO UTILIZANDO AÇO CA-50 DE 10,0 MM - MONTAGEM. AF_ 06/2022	SINAPI	KG	1.389,21	R\$ 9,64	R\$ 13.291,98
4.8.5	92772	ARMAÇÃO DE LAJE DE ESTRUTURA CONVENCIONAL DE CONCRETO ARMADO UTILIZANDO AÇO CA-50 DE 12,5 MM - MONTAGEM. AF_ 06/2022	SINAPI	KG	303,00	R\$ 8,07	R\$ 2.445,21
4.8.6	FNDE 240	CONCRETAGEM DE VIGAS E LAJES, FCK<30 MPA, PARA LAJES MACIÇAS OU NERVURADAS COM USO DE BOMBA - LANÇAMENTO, ADENSAMENTO E ACABAMENTO.	PRÓPRIA	M3	71,54	R\$ 750,53	R\$ 53.692,92
4.9	CONCRETO ARMADO - LAJE - MURO						R\$ 1.364,93
4.9.1	92514	MONTAGEM E DESMONTAGEM DE FÓRMA DE LAJE MACIÇA, PÉ-DIREITO SIMPLES, EM CHAPA DE MADEIRA COMPENSADA RESINADA. 4 UTILIZAÇÕES. AF_ 09/2020	SINAPI	M2	10,45	R\$ 47,87	R\$ 500,24
4.9.2	92768	ARMAÇÃO DE LAJE DE ESTRUTURA CONVENCIONAL DE CONCRETO ARMADO UTILIZANDO AÇO CA-60 DE 5,0 MM - MONTAGEM. AF_ 06/2022	SINAPI	KG	29,79	R\$ 12,65	R\$ 376,84
4.9.3	FNDE 240	CONCRETAGEM DE VIGAS E LAJES, FCK<30 MPA, PARA LAJES MACIÇAS OU NERVURADAS COM USO DE BOMBA - LANÇAMENTO, ADENSAMENTO E ACABAMENTO.	PRÓPRIA	M3	0,65	R\$ 750,53	R\$ 487,84
4.10	CONCRETO ARMADO - LAJE - RESERVATÓRIO						R\$ 994,40
4.10.1	92514	MONTAGEM E DESMONTAGEM DE FÓRMA DE LAJE MACIÇA, PÉ-DIREITO SIMPLES, EM CHAPA DE MADEIRA COMPENSADA RESINADA. 4 UTILIZAÇÕES. AF_ 09/2020	SINAPI	M2	4,09	R\$ 47,87	R\$ 195,79
4.10.2	92770	ARMAÇÃO DE LAJE DE ESTRUTURA CONVENCIONAL DE CONCRETO ARMADO UTILIZANDO AÇO CA-50 DE 8,0 MM - MONTAGEM. AF_ 06/2022	SINAPI	KG	48,35	R\$ 10,86	R\$ 525,58
4.10.3	97096	CONCRETAGEM DE RADIER, PISO DE CONCRETO OU LAJE SOBRE SOLO, FCK 30 MPA - LANÇAMENTO, ADENSAMENTO E ACABAMENTO. AF_ 09/2021	SINAPI	M3	0,39	R\$ 701,37	R\$ 273,53
4.11	ESTRUTURA METÁLICA						R\$ 871.437,01
4.11.1	100775	ESTRUTURA TRELIÇADA DE COBERTURA, TIPO FINK, COM LIGAÇÕES SOLDADAS, INCLUSOS PERFIS METÁLICOS, CHAPAS METÁLICAS, MÃO DE OBRA E TRANSPORTE COM GUINDASTE - FORNECIMENTO E INSTALAÇÃO. AF_ 01/2020, PSA	SINAPI	KG	64.123,40	R\$ 13,59	R\$ 871.437,01
4.12	PISO DE CONCRETO						R\$ 234.829,83
4.12.1	PAVIMENTAÇÃO INTERNA - PISO DE CONCRETO 7 CM						R\$ 183.345,97
4.12.1.1	97083	COMPACTAÇÃO MECÂNICA DE SOLO PARA EXECUÇÃO DE RADIER, PISO DE CONCRETO OU LAJE SOBRE SOLO, COM COMPACTADOR DE SOLOS A PERCUSSÃO. AF_ 09/2021	SINAPI	M2	2.474,08	R\$ 3,20	R\$ 7.917,06
4.12.1.2	96622	LASTRO COM MATERIAL GRANULAR, APLICADO EM PISOS OU LAJES SOBRE SOLO, ESPESSURA DE "5 CM". AF_ 01/2024	SINAPI	M3	123,70	R\$ 246,93	R\$ 30.545,24
4.12.1.3	97087	CAMADA SEPARADORA PARA EXECUÇÃO DE RADIER, PISO DE CONCRETO OU LAJE SOBRE SOLO, EM LONA PLÁSTICA. AF_ 09/2021	SINAPI	M2	2.474,08	R\$ 2,52	R\$ 6.234,68
4.12.1.4	94991	EXECUÇÃO DE PASSEIO (CALÇADA) OU PISO DE CONCRETO COM CONCRETO MOLDADO IN LOCO, USINADO C20, ACABAMENTO CONVENCIONAL, NÃO ARMADO. AF_ 08/2022	SINAPI	M3	173,19	R\$ 800,56	R\$ 138.648,99
4.12.2	PAVIMENTAÇÃO EXTERNA - CALÇADA - PISO DE CONCRETO 7 CM						R\$ 51.483,67
4.12.2.1	97083	COMPACTAÇÃO MECÂNICA DE SOLO PARA EXECUÇÃO DE RADIER, PISO DE CONCRETO OU LAJE SOBRE SOLO, COM COMPACTADOR DE SOLOS A PERCUSSÃO. AF_ 09/2021	SINAPI	M2	694,77	R\$ 3,20	R\$ 2.223,26
4.12.2.2	96622	LASTRO COM MATERIAL GRANULAR, APLICADO EM PISOS OU LAJES SOBRE SOLO, ESPESSURA DE "5 CM". AF_ 01/2024	SINAPI	M3	34,74	R\$ 246,93	R\$ 8.578,35
4.12.2.3	97087	CAMADA SEPARADORA PARA EXECUÇÃO DE RADIER, PISO DE CONCRETO OU LAJE SOBRE SOLO, EM LONA PLÁSTICA. AF_ 09/2021	SINAPI	M2	694,77	R\$ 2,52	R\$ 1.750,82
4.12.2.4	94991	EXECUÇÃO DE PASSEIO (CALÇADA) OU PISO DE CONCRETO COM CONCRETO MOLDADO IN LOCO, USINADO C20, ACABAMENTO CONVENCIONAL, NÃO ARMADO. AF_ 08/2022	SINAPI	M3	48,63	R\$ 800,56	R\$ 38.931,23
5	SISTEMA DE VEDAÇÃO VERTICAL						R\$ 299.194,22
5.1	ELEMENTOS VAZADOS						R\$ 25.683,31
5.1.1	101161	ALVENARIA DE VEDAÇÃO COM ELEMENTO VAZADO DE CONCRETO (COBOGÔ) DE 7X50X50CM E ARGAMASSA DE ASSENTAMENTO COM PREPARO EM BETONEIRA. AF_ 05/2020	SINAPI	M2	113,90	R\$ 225,49	R\$ 25.683,31
5.2	ALVENARIA DE VEDAÇÃO						R\$ 189.007,50
5.2.1	103324	ALVENARIA DE VEDAÇÃO DE BLOCOS CERÂMICOS FURADOS NA VERTICAL DE 14X19X39 CM (ESPESSURA 14 CM) E ARGAMASSA DE ASSENTAMENTO COM PREPARO EM BETONEIRA. AF_ 12/2021	SINAPI	M2	1.894,76	R\$ 75,89	R\$ 143.793,34
5.2.2	103322	ALVENARIA DE VEDAÇÃO DE BLOCOS CERÂMICOS FURADOS NA VERTICAL DE 9X19X39 CM (ESPESSURA 9 CM) E ARGAMASSA DE ASSENTAMENTO COM PREPARO EM BETONEIRA. AF_ 12/2021	SINAPI	M2	377,21	R\$ 56,49	R\$ 21.308,59
5.2.3	103327	ALVENARIA DE VEDAÇÃO DE BLOCOS CERÂMICOS FURADOS NA VERTICAL DE 19X19X39 CM (ESPESSURA 19 CM) E ARGAMASSA DE ASSENTAMENTO COM PREPARO MANUAL. AF_ 12/2021	SINAPI	M2	135,59	R\$ 92,55	R\$ 12.548,85
5.2.4	103328	ALVENARIA DE VEDAÇÃO DE BLOCOS CERÂMICOS FURADOS NA HORIZONTAL DE 9X19X19 CM (ESPESSURA 9 CM) E ARGAMASSA DE ASSENTAMENTO COM PREPARO EM BETONEIRA. AF_ 12/2021	SINAPI	M2	17,50	R\$ 89,30	R\$ 1.562,75
5.2.5	93200	FIXAÇÃO (ENCUNHAMENTO) DE ALVENARIA DE VEDAÇÃO COM ARGAMASSA APLICADA COM BISNAGA. AF_ 03/2024	SINAPI	M	859,12	R\$ 11,40	R\$ 9.793,97
5.3	DIVISÓRIAS						R\$ 49.596,95
5.3.1	102253	DIVISÓRIA SANITÁRIA, TIPO CABINE, EM GRANITO CINZA POLIDO, ESP = 3CM, ASSENTADO COM ARGAMASSA COLANTE AC I.B.E. EXCLUSIV. FERRAGENS. AF_ 01/2021	SINAPI	M2	31,61	R\$ 663,28	R\$ 20.966,28
5.3.2	FNDE 63	DIVISÓRIA ARTICULADA DE 70 MM DE ESPESSURA EM MDF, REVESTIDO EM LAMINADO MELAMÍNICO	PRÓPRIA	M2	19,87	R\$ 589,24	R\$ 11.698,33
5.3.3	96370	PAREDE COM SISTEMA EM CHAPAS DE GESSO PARA DRYWALL, USO INTERNO, COM UMA FACE SIMPLES E ESTRUTURA METÁLICA COM GUÍAS SIMPLAS, SEM VÃOS. AF_ 07/2023, PS	SINAPI	M2	100,99	R\$ 61,96	R\$ 6.257,34
5.3.4	FNDE 129	INSTALAÇÃO DE BOX DE VIDRO TEMPERADO, E = 10 MM, ENCAIXADO EM PERFIL U	PRÓPRIA	M2	7,20	R\$ 319,54	R\$ 2.300,89
5.3.5	FNDE 62	FECHAMENTO EM PLACA CIMENTÍCIA, ESPESSURA 10 MM	PRÓPRIA	M2	97,58	R\$ 85,82	R\$ 8.374,32
5.4	ALVENARIA DE VEDAÇÃO - MURO						R\$ 34.916,46
5.4.1	103324	ALVENARIA DE VEDAÇÃO DE BLOCOS CERÂMICOS FURADOS NA VERTICAL DE 14X19X39 CM (ESPESSURA 14 CM) E ARGAMASSA DE ASSENTAMENTO COM PREPARO EM BETONEIRA. AF_ 12/2021	SINAPI	M2	41,17	R\$ 75,89	R\$ 3.124,39
5.4.2	103322	ALVENARIA DE VEDAÇÃO DE BLOCOS CERÂMICOS FURADOS NA VERTICAL DE 9X19X39 CM (ESPESSURA 9 CM) E ARGAMASSA DE ASSENTAMENTO COM PREPARO EM BETONEIRA. AF_ 12/2021	SINAPI	M2	506,77	R\$ 56,49	R\$ 28.627,44
5.4.3	93200	FIXAÇÃO (ENCUNHAMENTO) DE ALVENARIA DE VEDAÇÃO COM ARGAMASSA APLICADA COM BISNAGA. AF_ 03/2024	SINAPI	M	266,40	R\$ 11,40	R\$ 3.036,96
5.4.4	103322	ALVENARIA DE VEDAÇÃO DE BLOCOS CERÂMICOS FURADOS NA VERTICAL DE 9X19X39 CM (ESPESSURA 9 CM) E ARGAMASSA DE ASSENTAMENTO COM PREPARO EM BETONEIRA. AF_ 12/2021	SINAPI	M2	2,26	R\$ 56,49	R\$ 127,67
6	ESQUADRIAS						R\$ 844.654,90
6.1	PORTAS DE MADEIRA						R\$ 36.746,54
6.1.1	FNDE 130	PM1 - KIT DE PORTA DE MADEIRA FRISADA, SEMI-OCA (LEVE OU MÉDIA), PADRÃO MÉDIO, 80X210CM, ESPESSURA DE 3,5CM, ITENS INCLUSOS: DOBRADIÇAS, MONTAGEM E INSTALAÇÃO DE BATENTE, FECHADURA COM EXECUÇÃO DO FURO - FORNECIMENTO E INSTALAÇÃO	PRÓPRIA	UN	11,00	R\$ 1.087,86	R\$ 11.966,46
6.1.2	FNDE 131	PM2 - KIT DE PORTA DE MADEIRA TIPO VENEZIANA, 80X210CM (ESPESSURA DE 3CM), PADRÃO MÉDIO, ITENS INCLUSOS: DOBRADIÇAS, MONTAGEM E INSTALAÇÃO DE BATENTE, FECHADURA COM EXECUÇÃO DO FURO - FORNECIMENTO E INSTALAÇÃO	PRÓPRIA	UN	8,00	R\$ 1.807,05	R\$ 14.456,40
6.1.3	FNDE 132	PM3 - KIT DE PORTA DE MADEIRA FRISADA, SEMI-OCA (LEVE OU MÉDIA), PADRÃO MÉDIO, 80X210CM, ESPESSURA DE 3,5CM, ITENS INCLUSOS: DOBRADIÇAS, MONTAGEM E INSTALAÇÃO DE BATENTE, FECHADURA COM EXECUÇÃO DO FURO - FORNECIMENTO E INSTALAÇÃO	PRÓPRIA	UN	9,00	R\$ 1.087,86	R\$ 9.790,74
6.1.4	FNDE 133	INSTALAÇÃO DE VIDRO LISO INCOLOR ESQUADRIA PM3 , E = 6 MM, EM ESQUADRIA DE MADEIRA, FIXADO COM BAGUETE	PRÓPRIA	M2	2,69	R\$ 198,12	R\$ 532,94
6.2	FERRAGENS E ACESSÓRIOS						R\$ 9.453,36
6.2.1	100705	TARJETA TIPO LIVRE/Ocupado PARA PORTA DE BANHEIRO. AF_ 12/2019	SINAPI	UN	15,00	R\$ 85,40	R\$ 1.281,00
6.2.2	100866	BARRA DE APOIO RETA, EM AÇO INOX POLIDO, COMPRIMENTO 60CM, FIXADA NA PAREDE - FORNECIMENTO E INSTALAÇÃO. AF_ 01/2020	SINAPI	UN	8,00	R\$ 353,78	R\$ 2.830,24
6.2.3	FNDE 04	CHAPA METÁLICA (ALUMÍNIO) 0,90 M X 0,40 M, ESPESSURA 1 MM PARA AS PORTAS	PRÓPRIA	M²	28,00	R\$ 190,79	R\$ 5.342,12
6.3	PORTAS EM ALUMÍNIO						R\$ 67.402,22
6.3.1	FNDE 134	PORTA DE ABRIR - PA1 - 100 X 210 CM EM CHAPA DE ALUMÍNIO, TIPO VENEZIANA COM GUARNIÇÃO, FIXAÇÃO COM PARAFUSOS - FORNECIMENTO E INSTALAÇÃO - CONFORME PROJETO DE ESQUADRIAS	PRÓPRIA	M2	4,20	R\$ 465,10	R\$ 1.953,42
6.3.2	FNDE 135	PORTA DE ABRIR - PA2 - 90 X 210 CM EM CHAPA DE ALUMÍNIO, TIPO VENEZIANA COM GUARNIÇÃO, FIXAÇÃO COM PARAFUSOS - FORNECIMENTO E INSTALAÇÃO - CONFORME PROJETO DE ESQUADRIAS	PRÓPRIA	M2	3,78	R\$ 646,45	R\$ 2.443,58
6.3.3	FNDE 136	PORTA DE ABRIR - PA3 - 90 X 210 CM EM CHAPA DE ALUMÍNIO, TIPO VENEZIANA COM GUARNIÇÃO, FIXAÇÃO COM PARAFUSOS - FORNECIMENTO E INSTALAÇÃO - CONFORME PROJETO DE ESQUADRIAS	PRÓPRIA	M2	11,34	R\$ 646,45	R\$ 7.330,74
6.3.4	FNDE 137	PORTA DE ABRIR - PA4 - 80 X 165 CM EM CHAPA DE ALUMÍNIO, TIPO VENEZIANA COM GUARNIÇÃO, FIXAÇÃO COM PARAFUSOS - FORNECIMENTO E INSTALAÇÃO - CONFORME PROJETO DE ESQUADRIAS	PRÓPRIA	M2	11,88	R\$ 646,45	R\$ 7.679,83
6.3.5	FNDE 138	PORTA DE ABRIR - PA5 - 70 X 165 CM EM CHAPA DE ALUMÍNIO, TIPO VENEZIANA COM GUARNIÇÃO, FIXAÇÃO COM PARAFUSOS - FORNECIMENTO E INSTALAÇÃO - CONFORME PROJETO DE ESQUADRIAS	PRÓPRIA	M2	6,93	R\$ 646,45	R\$ 4.479,90



6.3.6	FNDE 139	PORTA DE ABRIR - PA6 - 170 X 215 + 70 CM EM CHAPA DE ALUMÍNIO COM BANDEIRA E VIDRO - CONFORME PROJETO DE ESQUADRIAS, INCLUSIVE FERRAGENS E VIDRO MONOLÍTICO	PRÓPRIA	M2	38,76	R\$ 465,10	R\$ 18.027,28
6.3.7	FNDE 140	PORTA DE CORRER - PA7 - 420 X 215 + 70 CM EM CHAPA DE ALUMÍNIO COM BANDEIRA E VIDRO - CONFORME PROJETO DE ESQUADRIAS, INCLUSIVE FERRAGENS E VIDRO	PRÓPRIA	M2	35,91	R\$ 465,10	R\$ 16.701,74
6.3.8	FNDE 141	PORTA DE CORRER - PA8 - 210 X 215 + 70 CM EM CHAPA DE ALUMÍNIO COM BANDEIRA E VIDRO - CONFORME PROJETO DE ESQUADRIAS, INCLUSIVE FERRAGENS E VIDRO	PRÓPRIA	M2	5,99	R\$ 465,10	R\$ 2.785,95
6.3.9	FNDE 142	PORTA DE ABRIR - PA9 - 120 X 210 + 65 CM EM CHAPA DE ALUMÍNIO COM BANDEIRA E VENEZIANA - CONFORME PROJETO DE ESQUADRIAS, INCLUSIVE FERRAGENS	PRÓPRIA	M2	3,30	R\$ 465,10	R\$ 1.534,83
6.3.10	FNDE 485	PORTA DE CORRER - PA10 - 230 X 240 CM EM CHAPA DE ALUMÍNIO COM VENEZIANA - CONFORME PROJETO DE ESQUADRIAS, INCLUSIVE FERRAGENS	PRÓPRIA	M2	5,52	R\$ 465,10	R\$ 2.567,35
6.3.11	FNDE 484	PORTA DE CORRER - PA11 - 120 X 170 CM EM CHAPA DE ALUMÍNIO COM VENEZIANA - CONFORME PROJETO DE ESQUADRIAS, INCLUSIVE FERRAGENS	PRÓPRIA	M2	4,08	R\$ 465,10	R\$ 1.897,61
6.4	JANELAS DE ALUMÍNIO						R\$ 163.703,25
6.4.1	FNDE 145	JANELA DE ALUMÍNIO - JA-1 - 210 X 130 CM COMPLETA, CONFORME PROJETO DE ESQUADRIAS - GUILHOTINA - INCLUSO VIDRO	PRÓPRIA	M2	5,46	R\$ 636,25	R\$ 3.473,93
6.4.2	FNDE 146	JANELA DE ALUMÍNIO - JA-2 - 150 X 140 CM COMPLETA, CONFORME PROJETO DE ESQUADRIAS - CORRER - INCLUSO VIDRO	PRÓPRIA	M2	2,10	R\$ 327,94	R\$ 688,67
6.4.3	FNDE 147	JANELA DE ALUMÍNIO - JA-3 - 280 X 205 CM COMPLETA, CONFORME PROJETO DE ESQUADRIAS - CORRER COM BANDEIRA - INCLUSO VIDRO	PRÓPRIA	M2	5,74	R\$ 327,94	R\$ 1.882,38
6.4.4	FNDE 148	JANELA DE ALUMÍNIO - JA-4 - 280 X 185 CM COMPLETA, CONFORME PROJETO DE ESQUADRIAS - CORRER COM BANDEIRA - INCLUSO VIDRO MONOLÍTICO	PRÓPRIA	M2	10,36	R\$ 327,94	R\$ 3.397,46
6.4.5	FNDE 149	JANELA DE ALUMÍNIO - JA-5 - 350 X 185 CM COMPLETA, CONFORME PROJETO DE ESQUADRIAS - CORRER COM BANDEIRA - INCLUSO VIDRO	PRÓPRIA	M2	19,43	R\$ 327,94	R\$ 6.371,87
6.4.6	FNDE 151	JANELA DE ALUMÍNIO - JA-6, 350 X 120 CM COMPLETA, CONFORME PROJETO DE ESQUADRIAS - FIXA - INCLUSO VIDRO	PRÓPRIA	M2	4,20	R\$ 681,47	R\$ 2.862,17
6.4.7	FNDE 152	JANELA DE ALUMÍNIO - JA-7 - 280 X 230 CM COMPLETA, CONFORME PROJETO DE ESQUADRIAS - FIXA COM BANDEIRA - INCLUSO VIDRO	PRÓPRIA	M2	19,32	R\$ 681,47	R\$ 13.166,00
6.4.8	FNDE 153	JANELA DE ALUMÍNIO - JA-8, 700 X 290 CM COMPLETA, CONFORME PROJETO DE ESQUADRIAS - FIXA COM BANDEIRA - INCLUSO VIDRO	PRÓPRIA	M2	20,30	R\$ 681,47	R\$ 13.833,84
6.4.9	FNDE 154	JANELA DE ALUMÍNIO - JA-9 - 85 X 210 CM COMPLETA, CONFORME PROJETO DE ESQUADRIAS MAXIM-AR - INCLUSO VIDRO	PRÓPRIA	M2	53,55	R\$ 681,47	R\$ 36.492,72
6.4.10	FNDE 155	JANELA DE ALUMÍNIO - JA-10 - 150 X 80 CM COMPLETA, CONFORME PROJETO DE ESQUADRIAS - MAXIM-AR - INCLUSO VIDRO	PRÓPRIA	M2	14,40	R\$ 636,25	R\$ 9.162,00
6.4.11	FNDE 156	JANELA DE ALUMÍNIO - JA-11 - 150 X 80 CM COMPLETA, CONFORME PROJETO DE ESQUADRIAS - MAXIM-AR - INCLUSO VIDRO	PRÓPRIA	M2	2,40	R\$ 636,25	R\$ 1.527,00
6.4.12	FNDE 157	JANELA DE ALUMÍNIO - JA-12 - 280 X 80 CM COMPLETA, CONFORME PROJETO DE ESQUADRIAS - MAXIM-AR - INCLUSO VIDRO	PRÓPRIA	M2	29,12	R\$ 636,25	R\$ 18.527,60
6.4.13	FNDE 158	JANELA DE ALUMÍNIO - JA-13 - 280 X 60 CM COMPLETA, CONFORME PROJETO DE ESQUADRIAS - MAXIM-AR - INCLUSO VIDRO	PRÓPRIA	M2	5,04	R\$ 636,25	R\$ 3.206,70
6.4.14	FNDE 159	JANELA DE ALUMÍNIO - JA-14 - 280 X 185 CM COMPLETA, CONFORME PROJETO DE ESQUADRIAS - MAXIM-AR - INCLUSO VIDRO MONOLÍTICO	PRÓPRIA	M2	41,44	R\$ 636,25	R\$ 26.366,20
6.4.15	FNDE 160	JANELA DE ALUMÍNIO - JA-15 - 350 X 80 CM COMPLETA, CONFORME PROJETO DE ESQUADRIAS - MAXIM-AR - INCLUSO VIDRO	PRÓPRIA	M2	28,00	R\$ 636,25	R\$ 17.815,00
6.4.16	FNDE 05	TELA TIPO MOSQUITOIRO - FIXADA NA ESQUADRIA - CONFORME PROJETO DE ESQUADRIAS	PRÓPRIA	M2	24,89	R\$ 198,06	R\$ 4.929,71
6.5	VIDROS						R\$ 8.753,20
6.5.1	FNDE 12	ESPELHO CRISTAL, ESPESSURA 4MM, COM PARAFUSOS DE FIXAÇÃO, SEM MOLDURA	PRÓPRIA	M2	20,00	R\$ 437,66	R\$ 8.753,20
6.6	ESQUADRIA - GERAL						R\$ 558.596,32
6.6.1	FNDE 100	P01 - PORTÃO METÁLICO DE ABRIR, 3,50 X 2,20 M, COM CHAPA METÁLICA CARBONO PERFURADA, INCLUSO PINTURA, CONFORME PROJETO DE ESQUADRIAS	PRÓPRIA	M2	7,07	R\$ 718,27	R\$ 5.078,17
6.6.2	FNDE 102	P02 - PORTÃO METÁLICO TIPO GRADIL, 3,40 X 2,38 M, MALHA 5 X 20CM - FIO 5,00MM, REVESTIDOS EM POLIESTER POR PROCESSO DE PINTURA ELETROSTÁTICA (GRADIL), NA COR BRANCA - FORNECIMENTO E INSTALAÇÃO	PRÓPRIA	M2	3,40	R\$ 1.097,43	R\$ 3.731,26
6.6.3	FNDE 101	P03 - PORTÃO METÁLICO DE ABRIR, 1,80 X 1,80 M, COM CHAPA METÁLICA CARBONO PERFURADA, INCLUSO PINTURA, CONFORME PROJETO DE ESQUADRIAS	PRÓPRIA	M2	3,24	R\$ 718,27	R\$ 2.327,19
6.6.4	FNDE 103	P04 - PORTÃO METÁLICO NYLOFOR 0,90 X 2,03 M, MALHA 5 X 20CM - FIO 5,00MM, REVESTIDOS EM POLIESTER POR PROCESSO DE PINTURA ELETROSTÁTICA (GRADIL), NA COR BRANCA - FORNECIMENTO E INSTALAÇÃO	PRÓPRIA	M2	0,90	R\$ 1.097,43	R\$ 987,69
6.6.5	FNDE 105	FECHAMENTO EM CHAPA METÁLICA PERFURADA, INCLUSO PINTURA, CONFORME PROJETO (GR1, GR2)	PRÓPRIA	M2	34,69	R\$ 697,14	R\$ 24.183,79
6.6.6	FNDE 104	GRADIL METÁLICO E TELA DE AÇO GALVANIZADO FIO 12 BWG, MALHA 2" - JARDIM VERTICAL	PRÓPRIA	M2	113,15	R\$ 64,81	R\$ 7.333,25
6.6.7	FNDE 61	FECHAMENTO COM CHAPA METÁLICA PERFURADA, INCLUSO PINTURA, CONFORME PROJETO	PRÓPRIA	M2	175,80	R\$ 690,24	R\$ 121.206,14
6.6.8	FNDE 127	FORNECIMENTO E INSTALAÇÃO DE BRISES DE ÂNGULO FIXO OU MÓVEL, EM ALUMÍNIO, TERMOBRISSE METÁLICO ARTICULADO VERTICAL E HORIZONTAL, COM PINTURA A BASE DE POLIESTER, INCLUSIVE ACESSÓRIOS	PRÓPRIA	M2	241,46	R\$ 1.630,70	R\$ 393.748,82
7	SISTEMAS DE COBERTURA						R\$ 402.212,74
7.1	EDIFICAÇÃO						R\$ 402.212,74
7.1.1	FNDE 20	TELHA TERMOISOLANTE REVESTIDA EM AÇO GALVALUME, FACE SUPERIOR TRAPEZOIDAL E FACE INFERIOR PLANA (NÃO INCLUI ACESSÓRIOS DE FIXAÇÃO), REVEST COM ESPESSURA DE 0,50 MM, COM PRE-PINTURA DE COR BRANCA NAS DUAS FACES, NÚCLEO EM POLIISOCIANURATO (PIPI) COM ESPESSURA DE 50 MM	PRÓPRIA	M2	1.779,20	R\$ 149,86	R\$ 266.630,91
7.1.2	FNDE 64	CHAPA POLICARBONATO ALVEOLAR CRISTAL ESP. = 6mm	PRÓPRIA	M2	9,37	R\$ 108,24	R\$ 1.014,21
7.1.3	FNDE 161	CALHA EM CHAPA DE AÇO GALVANIZADO (30x15 cm)	PRÓPRIA	M	69,82	R\$ 89,78	R\$ 6.268,44
7.1.4	FNDE 162	CALHA EM CHAPA DE AÇO GALVANIZADO (35x15cm)	PRÓPRIA	M	63,90	R\$ 89,78	R\$ 5.736,94
7.1.5	FNDE 163	CALHA EM CHAPA DE AÇO GALVANIZADO (35x20cm)	PRÓPRIA	M	62,70	R\$ 89,78	R\$ 5.629,21
7.1.6	FNDE 164	CALHA EM CHAPA DE AÇO GALVANIZADO (42x15cm)	PRÓPRIA	M	20,90	R\$ 89,78	R\$ 1.876,40
7.1.7	FNDE 165	CALHA EM CHAPA DE AÇO GALVANIZADO (45x15cm)	PRÓPRIA	M	190,76	R\$ 89,78	R\$ 17.126,43
7.1.8	FNDE 166	CALHA EM CHAPA DE AÇO GALVANIZADO (40x20cm)	PRÓPRIA	M	74,53	R\$ 89,78	R\$ 6.691,30
7.1.9	FNDE 65	CUMEIRA NORMAL PARA TELHA TRAPEZOIDAL DE AÇO, E = 0,5 MM, INCLUSO ACESSÓRIOS DE FIXAÇÃO E IÇAMENTO	PRÓPRIA	M	157,13	R\$ 157,03	R\$ 24.674,12
7.1.10	FNDE 167	PINGADEIRA EM CHAPA DE AÇO GALVANIZADO	PRÓPRIA	M	356,69	R\$ 52,60	R\$ 18.761,89
7.1.11	FNDE 168	RUFO-PINGADEIRA EM CHAPA DE AÇO GALVANIZADO	PRÓPRIA	M	396,19	R\$ 52,60	R\$ 20.839,59
7.1.12	FNDE 169	RUFO EM CHAPA DE AÇO GALVANIZADO	PRÓPRIA	M	198,71	R\$ 52,60	R\$ 10.452,15
7.1.13	FNDE 170	CONTRA-RUFO LATERAL ACABAMENTO CALHA EM CHAPA METÁLICA DOBRADA, DESENVOLVIMENTO 39 CM	PRÓPRIA	M	313,90	R\$ 52,60	R\$ 16.511,14
7.2	QUADRA						R\$ 91.537,85
7.2.1	94213	TELHAMENTO COM TELHA DE AÇO/ALUMÍNIO E = 0,5 MM, COM ATÉ 2 ÁGUAS, INCLUSO IÇAMENTO. AF. 07/2019	SINAPI	M2	948,00	R\$ 54,10	R\$ 51.286,80
7.2.2	FNDE 65	CUMEIRA NORMAL PARA TELHA TRAPEZOIDAL DE AÇO, E = 0,5 MM, INCLUSO ACESSÓRIOS DE FIXAÇÃO E IÇAMENTO	PRÓPRIA	M	32,30	R\$ 157,03	R\$ 5.072,07
7.2.3	FNDE 171	TELHAMENTO COM TELHA DE AÇO/ALUMÍNIO E = 0,5 MM, TELHA METÁLICA PERFURADA PARA FECHAMENTO, INCLUSO IÇAMENTO	PRÓPRIA	M2	650,02	R\$ 54,12	R\$ 35.179,08
8	IMPERMEABILIZAÇÃO						R\$ 83.592,18
8.1	FNDE 172	IMPERMEABILIZAÇÃO DE VIGA BALDRAME COM EMULSÃO ASFÁLTICA, 2 DEMÃO	PRÓPRIA	M2	1.392,83	R\$ 41,50	R\$ 57.802,45
8.2	FNDE 173	IMPERMEABILIZAÇÃO DA LAJE COM EMULSÃO ASFÁLTICA, 2 DEMÃO	PRÓPRIA	M2	81,40	R\$ 41,50	R\$ 3.378,10
8.3	FNDE 174	IMPERMEABILIZAÇÃO DE PISO COM EMULSÃO ASFÁLTICA, 2 DEMÃO	PRÓPRIA	M2	287,20	R\$ 41,50	R\$ 11.918,80
8.4	FNDE 175	IMPERMEABILIZAÇÃO DA PAREDE COM EMULSÃO ASFÁLTICA, 2 DEMÃO	PRÓPRIA	M2	52,36	R\$ 41,50	R\$ 2.172,94
8.5	87755	CONTRAPOISO EM ARGAMASSA TRAÇO 1:4 (CIMENTO E AREIA), PREPARO MECÂNICO COM BETONEIRA 400 L, APLICADO EM ÁREAS MOLHADAS SOBRE IMPERMEABILIZAÇÃO, ACABAMENTO NÃO REFORÇADO, ESPESSURA 3CM. AF. 07/2021	SINAPI	M2	81,40	R\$ 49,74	R\$ 4.048,84
8.6	98565	PROTEÇÃO MECÂNICA DE SUPERFÍCIE HORIZONTAL COM ARGAMASSA DE CIMENTO E AREIA, TRAÇO 1:3, E=3CM. AF. 09/2023	SINAPI	M2	81,40	R\$ 52,47	R\$ 4.271,06
9	REVESTIMENTOS INTERNO E EXTERNO						R\$ 464.819,17
9.1	EDIFICAÇÃO						R\$ 407.786,58
9.1.1	FNDE 176	CHAPISCO APLICADO EM ALVENARIAS E ESTRUTURAS DE CONCRETO EXTERNAS, COM COLHER DE PEDREIRO, ARGAMASSA TRAÇO 1:3 COM PREPARO EM BETONEIRA 400L - EXTERNO	PRÓPRIA	M2	2.764,14	R\$ 4,43	R\$ 12.245,14
9.1.2	FNDE 177	CHAPISCO APLICADO EM ALVENARIAS E ESTRUTURAS DE CONCRETO EXTERNAS, COM COLHER DE PEDREIRO, ARGAMASSA TRAÇO 1:3 COM PREPARO EM BETONEIRA 400L - INTERNO	PRÓPRIA	M2	2.667,64	R\$ 4,43	R\$ 11.817,65
9.1.3	FNDE 178	EMBOÇO OU MASSA ÚNICA EM ARGAMASSA TRAÇO 1:2:8, PREPARO MECÂNICO COM BETONEIRA 400 L, APLICADA MANUALMENTE EM PANOS CEGOS - REVESTIMENTO INTERNO (SEM PRESENÇA DE VÃOS), ESPESSURA DE 25 MM	PRÓPRIA	M2	1.734,40	R\$ 39,57	R\$ 68.630,21
9.1.4	FNDE 179	EMBOÇO OU MASSA ÚNICA EM ARGAMASSA TRAÇO 1:2:8, PREPARO MECÂNICO COM BETONEIRA 400 L, APLICADA MANUALMENTE EM PANOS CEGOS - REVESTIMENTO EXTERNO (SEM PRESENÇA DE VÃOS), ESPESSURA DE 25 MM	PRÓPRIA	M2	933,24	R\$ 39,57	R\$ 36.928,31
9.1.5	87273	REVESTIMENTO CERÂMICO PARA PAREDES INTERNAS COM PLACAS TIPO ESMALTADA EXTRA DE DIMENSÕES 33X45 CM APLICADAS NA ALTURA INTEIRA DAS PAREDES. AF. 02/2023 - PE	SINAPI	M2	525,92	R\$ 63,55	R\$ 33.422,22
9.1.6	FNDE 180	REVESTIMENTO CERÂMICO PARA PAREDES COM PLACAS TIPO ESMALTADA EXTRA DE DIMENSÕES 10X10 CM, COR CINZA CLARO APLICADAS NA ALTURA INTEIRA DAS PAREDES.	PRÓPRIA	M2	368,81	R\$ 56,63	R\$ 20.885,71
9.1.7	FNDE 181	REVESTIMENTO CERÂMICO PARA PAREDES COM PLACAS TIPO ESMALTADA EXTRA DE DIMENSÕES 10X10 CM, COR LARANJA APLICADAS NA ALTURA INTEIRA DAS PAREDES.	PRÓPRIA	M2	54,77	R\$ 56,63	R\$ 3.101,63
9.1.8	FNDE 245	RODA MEIO EM MADEIRA, ALTURA 7CM, FIXADO COM COLA	PRÓPRIA	M	241,26	R\$ 33,46	R\$ 8.072,56
9.1.9	96114	FORRO EM DRYWALL, PARA AMBIENTES COMERCIAIS, INCLUSIVE ESTRUTURA BIRECIONAL DE FIXAÇÃO. AF. 08/2023 - PS	SINAPI	M2	467,33	R\$ 74,47	R\$ 34.802,07
9.1.10	FNDE 18	FORRO DE FIBRA MINERAL EM PLACAS DE 625 X 625 MM, E = 15 MM, BORDA RETA, COM PINTURA ANTIMOFO, APOIADO EM PERFIL DE AÇO GALVANIZADO COM 24 MM DE BASE - INSTALADO	PRÓPRIA	M2	915,24	R\$ 144,78	R\$ 132.508,45
9.1.11	FNDE 66	FORRO DE TELA ONDULADA EM ARAME GALVANIZADO - COR NATURAL	PRÓPRIA	M²	288,30	R\$ 157,38	R\$ 45.372,65
9.2	MURETA						R\$ 57.032,60
9.2.1	87879	CHAPISCO APLICADO EM ALVENARIAS E ESTRUTURAS DE CONCRETO INTERNAS, COM COLHER DE PEDREIRO, ARGAMASSA TRAÇO 1:3 COM PREPARO EM BETONEIRA 400L. AF. 10/2022	SINAPI	M2	1.297,67	R\$ 4,41	R\$ 5.722,72

9.2.2	87792	EMBOÇO OU MASSA ÚNICA EM ARGAMASSA TRAÇO 1:2:8, PREPARO MECÂNICO COM BETONEIRA 400 L, APLICADA MANUALMENTE EM PÂNCO CEGOS DE FACHADA (SEM PRESENÇA DE VÃOS), ESPESSURA DE 25 MM. AF_08/2022	SINAPI	M2	1,297,67	R\$ 39,54	R\$ 51.309,87
10	SISTEMAS DE PISOS						R\$ 510.263,42
10.1	PAVIMENTAÇÃO INTERNA						R\$ 396.966,69
10.1.1	FNDE 182	CONTRAPISO DE CONCRETO NÃO-ESTRUTURAL, ESPESSURA 3 CM E PREPARO MECÂNICO	PRÓPRIA	M2	2.186,88	R\$ 39,81	R\$ 87.059,69
10.1.2	104162	PISO EM GRANILITE, MARMORITE OU GRANITINA EM AMBIENTES INTERNOS, COM ESPESSURA DE 8 MM, INCLUSO MISTURA EM BETONEIRA, COLOCAÇÃO DAS JUNTAS, APLICAÇÃO DO PISO, 4 POLIMENTOS COM POLITRIZ, ESTUCAMENTO, SELADOR E CERA. AF_06/2022	SINAPI	M2	2.181,92	R\$ 95,75	R\$ 208.918,84
10.1.3	87755	CONTRAPISO EM ARGAMASSA TRAÇO 1:4 (CIMENTO E AREIA), PREPARO MECÂNICO COM BETONEIRA 400 L, APLICADO EM ÁREAS MOLHADAS SOBRE IMPERMEABILIZAÇÃO, ACABAMENTO NÃO REFORÇADO, ESPESSURA 3CM. AF_07/2021	SINAPI	M2	287,18	R\$ 49,74	R\$ 14.284,33
10.1.4	87251	REVESTIMENTO CERÂMICO PARA PISO COM PLACAS TIPO ESMALTADA EXTRA DE DIMENSÕES 45X45 CM APLICADA EM AMBIENTES DE ÁREA MAIOR QUE 10 M2. AF_02/2023 PE	SINAPI	M2	287,18	R\$ 49,34	R\$ 14.169,46
10.1.5	FNDE 106	PISO DE EMBORRACHADO, PRETO, EM PLACAS 50 X 50 CM, E = 7 MM, CONFORME DETALHE DE PROJETO	PRÓPRIA	M2	96,57	R\$ 253,73	R\$ 24.502,71
10.1.6	FNDE 107	PISO EM PAINEL WALL 2,50 X 1,20 X 40 mm	PRÓPRIA	m2	96,57	R\$ 305,91	R\$ 29.541,73
10.1.7	FNDE 184	RODAPÊ CERÂMICO H= 10 CM	PRÓPRIA	M	31,56	R\$ 8,20	R\$ 258,79
10.1.8	FNDE 185	RODAPÊ EM GRANITINA, ALTURA 10CM	PRÓPRIA	M	533,73	R\$ 23,41	R\$ 12.494,62
10.1.9	98689	SOLEIRA EM GRANITO, LARGURA 15 CM, ESPESSURA 2,0 CM. AF_09/2020	SINAPI	M	14,83	R\$ 88,26	R\$ 1.308,90
10.1.10	FNDE 186	SOLEIRA EM GRANITO, LARGURA 20 CM, ESPESSURA 2,0 CM	PRÓPRIA	M	50,16	R\$ 88,27	R\$ 4.427,62
10.2	PAVIMENTAÇÃO EXTERNA						R\$ 113.296,72
10.2.1	98682	PISO CIMENTADO, TRAÇO 1:3 (CIMENTO E AREIA), ACABAMENTO RÚSTICO, ESPESSURA 3,0 CM, PREPARO MECÂNICO DA ARGAMASSA. AF_09/2020	SINAPI	M2	565,05	R\$ 44,68	R\$ 25.246,43
10.2.2	88680	PISO CIMENTADO, TRAÇO 1:3 (CIMENTO E AREIA), ACABAMENTO LISO, ESPESSURA 3,0 CM, PREPARO MECÂNICO DA ARGAMASSA. AF_09/2020	SINAPI	M2	129,72	R\$ 47,18	R\$ 6.120,19
10.2.3	92396	EXECUÇÃO DE PASSARO EM PISO INTERTRAVADO, COM BLOCO RETANGULAR COR NATURAL DE 20 X 10 CM, ESPESSURA 6 CM. AF_10/2022	SINAPI	M2	135,95	R\$ 77,31	R\$ 10.510,29
10.2.4	92391	EXECUÇÃO DE PAVIMENTO EM PISO INTERTRAVADO, COM BLOCO PISOGRAMA DE 35 X 15 CM, ESPESSURA 6 CM. AF_10/2022	SINAPI	M2	95,12	R\$ 65,87	R\$ 6.265,55
10.2.5	FNDE 189	PISO PODOTÁTIL DIRECIONAL, COR VERMELHA, DE CONCRETO, ASSENTADO SOBRE ARGAMASSA	PRÓPRIA	M2	26,12	R\$ 186,86	R\$ 4.880,78
10.2.6	FNDE 190	PISO PODOTÁTIL DE ALERTA, COR VERMELHA, DE CONCRETO, ASSENTADO SOBRE ARGAMASSA	PRÓPRIA	M2	10,19	R\$ 186,86	R\$ 1.904,10
10.2.7	FNDE 191	PISO PODOTÁTIL DE ALERTA, COR AMARELA, DE CONCRETO, ASSENTADO SOBRE ARGAMASSA	PRÓPRIA	M2	22,50	R\$ 186,86	R\$ 4.204,35
10.2.8	FNDE 10	COLCHÃO DRENANTE DE AREIA H= 30 CM	PRÓPRIA	M3	44,55	R\$ 138,56	R\$ 6.172,85
10.2.9	98504	PLANTIO DE GRAMA BATATAIS EM PLACAS. AF_05/2018	SINAPI	M2	955,82	R\$ 14,82	R\$ 14.165,25
10.2.10	FNDE 483	PEDRA SEIXO ROLADO - JARDIM	PRÓPRIA	M3	69,07	R\$ 429,96	R\$ 29.697,34
10.2.11	94263	GUIA (MEIO-FIO) CONCRETO, MOLDADA IN LOCO EM TRECHO RETO COM EXTRUSORA, 13 CM BASE X 22 CM ALTURA. AF_01/2024	SINAPI	M	115,03	R\$ 35,90	R\$ 4.129,58
11	PINTURAS E ACABAMENTOS						R\$ 249.946,17
11.1	EDIFICAÇÃO						R\$ 106.056,49
11.1.1	FNDE 192	EMASSAMENTO COM MASSA CORRIDA PVA, APLICAÇÃO EM TETO, UMA DEMÃO, LIXAMENTO MANUAL	PRÓPRIA	M2	467,33	R\$ 20,88	R\$ 9.757,85
11.1.2	88497	EMASSAMENTO COM MASSA LATEX, APLICAÇÃO EM PAREDE, DUAS DEMÃOS, LIXAMENTO MANUAL. AF_04/2023	SINAPI	M2	1.356,17	R\$ 17,91	R\$ 24.289,00
11.1.3	FNDE 193	EMASSAMENTO DE PAREDES COM MASSA ACRÍLICA, DUAS DEMÃOS, ÁREAS MOLHADAS	PRÓPRIA	M2	141,86	R\$ 18,48	R\$ 2.621,57
11.1.4	FNDE 194	PINTURA LÁTEX PVA, APLICAÇÃO MANUAL EM PAREDES, DUAS DEMÃOS, COR BRANCO GELO	PRÓPRIA	M2	541,50	R\$ 11,97	R\$ 6.481,76
11.1.5	88488	PINTURA LÁTEX ACRÍLICA PREMIUM, APLICAÇÃO MANUAL EM TETO, DUAS DEMÃOS. AF_04/2023	SINAPI	M2	467,33	R\$ 14,25	R\$ 6.659,45
11.1.6	FNDE 196	PINTURA LÁTEX ACRÍLICA, SOBRE REBOCO LISO, COR CINZA CLARO, APLICAÇÃO MANUAL EM PAREDES, DUAS DEMÃOS	PRÓPRIA	M2	384,13	R\$ 11,97	R\$ 4.598,04
11.1.7	FNDE 197	PINTURA LÁTEX ACRÍLICA, SOBRE REBOCO LISO, COR LARANJA, APLICAÇÃO MANUAL EM PAREDES, DUAS DEMÃOS	PRÓPRIA	M2	33,50	R\$ 11,97	R\$ 401,00
11.1.8	FNDE 198	PINTURA LÁTEX ACRÍLICA, SOBRE MASSA ACRÍLICA, COR BRANCO GELO, ÁREAS MOLHADAS	PRÓPRIA	M2	107,54	R\$ 11,97	R\$ 1.287,25
11.1.9	FNDE 200	PINTURA EM ESMALTE SINTÉTICO EM ESQUADRIAS DE MADEIRA, 2 DEMÃOS	PRÓPRIA	M2	158,76	R\$ 18,46	R\$ 2.930,71
11.1.10	FNDE 201	PINTURA EM ESMALTE SINTÉTICO EM RODAMEIO DE MADEIRA, 2 DEMÃOS - COR BRANCO	PRÓPRIA	M2	814,67	R\$ 18,46	R\$ 15.038,81
11.1.11	FNDE 199	PINTURA LÁTEX ACRÍLICA SOBRE PAREDES EXTERNAS, COR LARANJA, APLICAÇÃO MANUAL EM PAREDES, DUAS DEMÃOS	PRÓPRIA	M2	232,15	R\$ 11,97	R\$ 2.778,84
11.1.12	FNDE 202	TEXTURA ACRÍLICA, COR BRANCA, APLICAÇÃO MANUAL EM PAREDE EXTERNA, UMA DEMÃO	PRÓPRIA	M2	656,23	R\$ 12,60	R\$ 8.268,50
11.1.13	FNDE 203	TEXTURA ACRÍLICA, COR CINZA CLARO, APLICAÇÃO MANUAL EM PAREDE EXTERNA, UMA DEMÃO	PRÓPRIA	M2	1.216,74	R\$ 12,60	R\$ 15.330,92
11.1.14	FNDE 204	TEXTURA ACRÍLICA, COR CINZA ESCURO, APLICAÇÃO MANUAL EM PAREDE EXTERNA, UMA DEMÃO	PRÓPRIA	M2	445,46	R\$ 12,60	R\$ 5.612,80
11.2	MURETA						R\$ 16.350,64
11.2.1	FNDE 203	TEXTURA ACRÍLICA, COR CINZA CLARO, APLICAÇÃO MANUAL EM PAREDE EXTERNA, UMA DEMÃO	PRÓPRIA	M2	1.200,64	R\$ 12,60	R\$ 15.128,06
11.2.2	FNDE 204	TEXTURA ACRÍLICA, COR CINZA ESCURO, APLICAÇÃO MANUAL EM PAREDE EXTERNA, UMA DEMÃO	PRÓPRIA	M2	97,03	R\$ 12,60	R\$ 1.222,58
11.3	DIVERSOS						R\$ 127.539,94
11.3.1	ESTRUTURA METÁLICA						R\$ 95.827,36
11.3.1.1	100724	PINTURA COM TINTA ALQUIDICA DE FUNDO E ACABAMENTO (ESMALTE SINTÉTICO GRAFITE) APLICADA A ROLO OU PNEIL SOBRE PERFL METÁLICO EXECUTADO EM FÁBRICA (POR DEMÃO). AF_01/2020	SINAPI	M2	5.952,01	R\$ 16,10	R\$ 95.827,36
11.3.2	QUADRA						R\$ 31.711,68
11.3.2.1	102494	PINTURA DE PISO COM TINTA EPOXI, APLICAÇÃO MANUAL, 2 DEMÃOS, INCLUSO PRIMER EPOXI. AF_05/2021	SINAPI	M2	416,00	R\$ 76,23	R\$ 31.711,68
12	INSTALAÇÃO HIDRAULICA						R\$ 198.128,58
12.1	TUBULAÇÕES E CONEXÕES DE PVC RÍGIDO						R\$ 32.697,78
12.1.1	89356	TUBO, PVC, SOLDÁVEL, DN 25MM, INSTALADO EM RAMAL OU SUB-RAMAL DE ÁGUA - FORNECIMENTO E INSTALAÇÃO. AF_06/2022	SINAPI	M	246,50	R\$ 22,94	R\$ 5.654,71
12.1.2	89357	TUBO, PVC, SOLDÁVEL, DN 32MM, INSTALADO EM RAMAL OU SUB-RAMAL DE ÁGUA - FORNECIMENTO E INSTALAÇÃO. AF_06/2022	SINAPI	M	107,70	R\$ 31,32	R\$ 3.373,16
12.1.3	103979	TUBO, PVC, SOLDÁVEL, DN 50MM, INSTALADO EM RAMAL DE DISTRIBUIÇÃO DE ÁGUA - FORNECIMENTO E INSTALAÇÃO. AF_06/2022	SINAPI	M	166,60	R\$ 28,50	R\$ 4.748,10
12.1.4	89450	TUBO, PVC, SOLDÁVEL, DN 60MM, INSTALADO EM PRUMADA DE ÁGUA - FORNECIMENTO E INSTALAÇÃO. AF_06/2022	SINAPI	M	145,60	R\$ 27,17	R\$ 3.955,95
12.1.5	89451	TUBO, PVC, SOLDÁVEL, DN 75MM, INSTALADO EM PRUMADA DE ÁGUA - FORNECIMENTO E INSTALAÇÃO. AF_06/2022	SINAPI	M	71,70	R\$ 44,22	R\$ 3.170,57
12.1.6	94703	ADAPTADOR COM FLANGE E ANEL DE VEDAÇÃO, PVC, SOLDÁVEL, DN 25 MM X 3/4", INSTALADO EM RESERVAÇÃO DE ÁGUA DE EDIFICAÇÃO QUE POSSUA RESERVATÓRIO DE FIBRA/FIBROCIMENTO FORNECIMENTO E INSTALAÇÃO. AF_06/2016	SINAPI	UN	1,00	R\$ 19,91	R\$ 19,91
12.1.7	94704	ADAPTADOR COM FLANGE E ANEL DE VEDAÇÃO, PVC, SOLDÁVEL, DN 32 MM X 1", INSTALADO EM RESERVAÇÃO DE ÁGUA DE EDIFICAÇÃO QUE POSSUA RESERVATÓRIO DE FIBRA/FIBROCIMENTO FORNECIMENTO E INSTALAÇÃO. AF_06/2016	SINAPI	UN	1,00	R\$ 25,79	R\$ 25,79
12.1.8	94713	ADAPTADOR COM FLANGES LIVRES, PVC, SOLDÁVEL, DN 75 MM X 2 1/2", INSTALADO EM RESERVAÇÃO DE ÁGUA DE EDIFICAÇÃO QUE POSSUA RESERVATÓRIO DE FIBRA/FIBROCIMENTO FORNECIMENTO E INSTALAÇÃO. AF_06/2016	SINAPI	UN	1,00	R\$ 224,28	R\$ 224,28
12.1.9	89429	ADAPTADOR CURTO COM BOLSA E ROSCA PARA REGISTRO, PVC, SOLDÁVEL, DN 25MM X 3/4", INSTALADO EM RAMAL DE DISTRIBUIÇÃO DE ÁGUA - FORNECIMENTO E INSTALAÇÃO. AF_06/2022	SINAPI	UN	56,00	R\$ 5,82	R\$ 325,92
12.1.10	89553	ADAPTADOR CURTO COM BOLSA E ROSCA PARA REGISTRO, PVC, SOLDÁVEL, DN 32MM X 1", INSTALADO EM PRUMADA DE ÁGUA - FORNECIMENTO E INSTALAÇÃO. AF_06/2022	SINAPI	UN	14,80	R\$ 5,37	R\$ 75,18
12.1.11	104001	ADAPTADOR CURTO COM BOLSA E ROSCA PARA REGISTRO, PVC, SOLDÁVEL, DN 50MM X 1 1/2", INSTALADO EM RAMAL DE DISTRIBUIÇÃO DE ÁGUA - FORNECIMENTO E INSTALAÇÃO. AF_06/2022	SINAPI	UN	46,00	R\$ 12,88	R\$ 592,48
12.1.12	89610	ADAPTADOR CURTO COM BOLSA E ROSCA PARA REGISTRO, PVC, SOLDÁVEL, DN 60MM X 2", INSTALADO EM PRUMADA DE ÁGUA - FORNECIMENTO E INSTALAÇÃO. AF_06/2022	SINAPI	UN	10,00	R\$ 17,90	R\$ 179,00
12.1.13	103953	BUCHA DE REDUÇÃO, CURTA, PVC, SOLDÁVEL, DN 32 X 25 MM, INSTALADO EM RAMAL DE DISTRIBUIÇÃO DE ÁGUA - FORNECIMENTO E INSTALAÇÃO. AF_06/2022	SINAPI	UN	3,00	R\$ 6,93	R\$ 20,79
12.1.14	103959	BUCHA DE REDUÇÃO, CURTA, PVC, SOLDÁVEL, DN 60 X 50 MM, INSTALADO EM PRUMADA DE ÁGUA - FORNECIMENTO E INSTALAÇÃO. AF_06/2022	SINAPI	UN	9,00	R\$ 13,78	R\$ 124,02
12.1.15	FNDE 205	BUCHA DE REDUÇÃO, CURTA, PVC, SOLDÁVEL, DN 75 X 60 MM, INSTALADO EM PRUMADA DE ÁGUA - FORNECIMENTO E INSTALAÇÃO	PRÓPRIA	UN	4,00	R\$ 13,80	R\$ 55,20
12.1.16	103999	BUCHA DE REDUÇÃO, LONGA, PVC, SOLDÁVEL, DN 50 X 25 MM, INSTALADO EM RAMAL DE DISTRIBUIÇÃO DE ÁGUA - FORNECIMENTO E INSTALAÇÃO. AF_06/2022	SINAPI	UN	9,00	R\$ 11,72	R\$ 105,48
12.1.17	FNDE 206	BUCHA DE REDUÇÃO, LONGA, PVC, SOLDÁVEL, DN 50 X 32 MM, INSTALADO EM RAMAL DE DISTRIBUIÇÃO DE ÁGUA - FORNECIMENTO E INSTALAÇÃO	PRÓPRIA	UN	2,00	R\$ 11,74	R\$ 23,48
12.1.18	103968	BUCHA DE REDUÇÃO, LONGA, PVC, SOLDÁVEL, DN 60 X 25 MM, INSTALADO EM PRUMADA DE ÁGUA - FORNECIMENTO E INSTALAÇÃO. AF_06/2022	SINAPI	UN	10,00	R\$ 15,31	R\$ 153,10
12.1.19	103969	BUCHA DE REDUÇÃO, LONGA, PVC, SOLDÁVEL, DN 60 X 32 MM, INSTALADO EM PRUMADA DE ÁGUA - FORNECIMENTO E INSTALAÇÃO. AF_06/2022	SINAPI	UN	3,00	R\$ 18,06	R\$ 54,18
12.1.20	103972	BUCHA DE REDUÇÃO, LONGA, PVC, SOLDÁVEL, DN 75 X 50 MM, INSTALADO EM PRUMADA DE ÁGUA - FORNECIMENTO E INSTALAÇÃO. AF_06/2022	SINAPI	UN	1,00	R\$ 26,55	R\$ 26,55
12.1.21	89597	LUVA, PVC, SOLDÁVEL, DN 60MM, INSTALADO EM PRUMADA DE ÁGUA - FORNECIMENTO E INSTALAÇÃO. AF_06/2022	SINAPI	UN	1,00	R\$ 20,75	R\$ 20,75
12.1.22	89380	LUVA DE REDUÇÃO, PVC, SOLDÁVEL, DN 32MM X 25MM, INSTALADO EM RAMAL OU SUB-RAMAL DE ÁGUA - FORNECIMENTO E INSTALAÇÃO. AF_06/2022	SINAPI	UN	4,00	R\$ 9,54	R\$ 38,16
12.1.23	89605	LUVA DE REDUÇÃO, PVC, SOLDÁVEL, DN 60MM X 50MM, INSTALADO EM PRUMADA DE ÁGUA - FORNECIMENTO E INSTALAÇÃO. AF_06/2022	SINAPI	UN	2,00	R\$ 18,90	R\$ 37,80
12.1.24	89528	LUVA, PVC, SOLDÁVEL, DN 25MM, INSTALADO EM PRUMADA DE ÁGUA - FORNECIMENTO E INSTALAÇÃO. AF_06/2022	SINAPI	UN	4,00	R\$ 4,01	R\$ 16,04
12.1.25	89541	LUVA, PVC, SOLDÁVEL, DN 32MM, INSTALADO EM PRUMADA DE ÁGUA - FORNECIMENTO E INSTALAÇÃO. AF_06/2022	SINAPI	UN	2,00	R\$ 5,98	R\$ 11,96



12.1.26	89597	LUBA, PVC, SOLDÁVEL, DN 60MM, INSTALADO EM PRUMADA DE ÁGUA - FORNECIMENTO E INSTALAÇÃO. AF_06/2022	SINAPI	UN	3,00	R\$ 20,75	R\$ 62,25
12.1.27	89362	JOELHO 90 GRAUS, PVC, SOLDÁVEL, DN 25MM, INSTALADO EM RAMAL OU SUB-RAMAL DE ÁGUA - FORNECIMENTO E INSTALAÇÃO. AF_06/2022	SINAPI	UN	161,00	R\$ 9,12	R\$ 1.468,32
12.1.28	89367	JOELHO 90 GRAUS, PVC, SOLDÁVEL, DN 32MM, INSTALADO EM RAMAL OU SUB-RAMAL DE ÁGUA - FORNECIMENTO E INSTALAÇÃO. AF_06/2022	SINAPI	UN	53,00	R\$ 12,50	R\$ 662,50
12.1.29	89501	JOELHO 90 GRAUS, PVC, SOLDÁVEL, DN 50MM, INSTALADO EM PRUMADA DE ÁGUA - FORNECIMENTO E INSTALAÇÃO. AF_06/2022	SINAPI	UN	78,00	R\$ 13,35	R\$ 1.041,30
12.1.30	89505	JOELHO 90 GRAUS, PVC, SOLDÁVEL, DN 60MM, INSTALADO EM PRUMADA DE ÁGUA - FORNECIMENTO E INSTALAÇÃO. AF_06/2022	SINAPI	UN	35,00	R\$ 37,98	R\$ 1.329,30
12.1.31	89513	JOELHO 90 GRAUS, PVC, SOLDÁVEL, DN 75MM, INSTALADO EM PRUMADA DE ÁGUA - FORNECIMENTO E INSTALAÇÃO. AF_06/2022	SINAPI	UN	9,00	R\$ 94,64	R\$ 851,76
12.1.32	89366	JOELHO 90 GRAUS COM BUCHA DE LATÃO, PVC, SOLDÁVEL, DN 25MM, X 3/4 INSTALADO EM RAMAL OU SUB-RAMAL DE ÁGUA - FORNECIMENTO E INSTALAÇÃO. AF_06/2022	SINAPI	UN	11,00	R\$ 15,42	R\$ 169,62
12.1.33	90373	JOELHO 90 GRAUS COM BUCHA DE LATÃO, PVC, SOLDÁVEL, DN 25MM, X 1/2 INSTALADO EM RAMAL OU SUB-RAMAL DE ÁGUA - FORNECIMENTO E INSTALAÇÃO. AF_06/2022	SINAPI	UN	84,00	R\$ 12,35	R\$ 1.037,40
12.1.34	89440	TE, PVC, SOLDÁVEL, DN 25MM, INSTALADO EM RAMAL DE DISTRIBUIÇÃO DE ÁGUA - FORNECIMENTO E INSTALAÇÃO. AF_06/2022	SINAPI	UN	30,00	R\$ 11,50	R\$ 345,00
12.1.35	89443	TE, PVC, SOLDÁVEL, DN 32MM, INSTALADO EM RAMAL DE DISTRIBUIÇÃO DE ÁGUA - FORNECIMENTO E INSTALAÇÃO. AF_06/2022	SINAPI	UN	3,00	R\$ 16,16	R\$ 48,48
12.1.36	89625	TE, PVC, SOLDÁVEL, DN 50MM, INSTALADO EM PRUMADA DE ÁGUA - FORNECIMENTO E INSTALAÇÃO. AF_06/2022	SINAPI	UN	22,00	R\$ 21,04	R\$ 462,88
12.1.37	89628	TE, PVC, SOLDÁVEL, DN 60MM, INSTALADO EM PRUMADA DE ÁGUA - FORNECIMENTO E INSTALAÇÃO. AF_06/2022	SINAPI	UN	20,00	R\$ 43,92	R\$ 878,40
12.1.38	89629	TE, PVC, SOLDÁVEL, DN 75MM, INSTALADO EM PRUMADA DE ÁGUA - FORNECIMENTO E INSTALAÇÃO. AF_06/2022	SINAPI	UN	4,00	R\$ 73,59	R\$ 294,36
12.1.39	89622	TE DE REDUÇÃO, PVC, SOLDÁVEL, DN 32MM X 25MM, INSTALADO EM PRUMADA DE ÁGUA - FORNECIMENTO E INSTALAÇÃO. AF_06/2022	SINAPI	UN	3,00	R\$ 13,11	R\$ 39,33
12.1.40	89627	TE DE REDUÇÃO, PVC, SOLDÁVEL, DN 50MM X 25MM, INSTALADO EM PRUMADA DE ÁGUA - FORNECIMENTO E INSTALAÇÃO. AF_06/2022	SINAPI	UN	14,00	R\$ 18,61	R\$ 260,54
12.1.41	89630	TE DE REDUÇÃO, PVC, SOLDÁVEL, DN 75MM X 50MM, INSTALADO EM PRUMADA DE ÁGUA - FORNECIMENTO E INSTALAÇÃO. AF_06/2022	SINAPI	UN	1,00	R\$ 55,90	R\$ 55,90
12.1.42	FNDE 486	TE DE REDUÇÃO, PVC, SOLDÁVEL, DN 75MM X 60MM, INSTALADO EM PRUMADA DE ÁGUA - FORNECIMENTO E INSTALAÇÃO.	PRÓPRIA	UN	2,00	R\$ 55,93	R\$ 111,86
12.1.43	89632	TE DE REDUÇÃO, PVC, SOLDÁVEL, DN 85MM X 60MM, INSTALADO EM PRUMADA DE ÁGUA - FORNECIMENTO E INSTALAÇÃO. AF_06/2022	SINAPI	UN	1,00	R\$ 111,74	R\$ 111,74
12.1.44	89396	TE COM BUCHA DE LATÃO NA BOLSA CENTRAL, PVC, SOLDÁVEL, DN 25MM X 1/2, INSTALADO EM RAMAL OU SUB-RAMAL DE ÁGUA - FORNECIMENTO E INSTALAÇÃO. AF_06/2022	SINAPI	UN	12,00	R\$ 19,31	R\$ 231,72
12.1.45	90374	TE COM BUCHA DE LATÃO NA BOLSA CENTRAL, PVC, SOLDÁVEL, DN 25MM X 3/4, INSTALADO EM RAMAL OU SUB-RAMAL DE ÁGUA - FORNECIMENTO E INSTALAÇÃO. AF_06/2022	SINAPI	UN	5,00	R\$ 20,95	R\$ 104,75
12.1.46	89536	UNIÃO, PVC, SOLDÁVEL, DN 25MM, INSTALADO EM PRUMADA DE ÁGUA - FORNECIMENTO E INSTALAÇÃO. AF_06/2022	SINAPI	UN	3,00	R\$ 10,80	R\$ 32,40
12.1.47	89594	UNIÃO, PVC, SOLDÁVEL, DN 50MM, INSTALADO EM PRUMADA DE ÁGUA - FORNECIMENTO E INSTALAÇÃO. AF_06/2022	SINAPI	UN	2,00	R\$ 32,70	R\$ 65,40
12.2	TUBULAÇÕES E CONEXÕES - METAIS						R\$ 10.919,51
12.2.1	94495	REGISTRO DE GAVETA BRUTO, LATÃO, ROSCÁVEL, 1" - FORNECIMENTO E INSTALAÇÃO. AF_08/2021	SINAPI	UN	6,00	R\$ 82,66	R\$ 495,96
12.2.2	94497	REGISTRO DE GAVETA BRUTO, LATÃO, ROSCÁVEL, 1 1/2" - FORNECIMENTO E INSTALAÇÃO. AF_08/2021	SINAPI	UN	8,00	R\$ 142,58	R\$ 1.140,64
12.2.3	94498	REGISTRO DE GAVETA BRUTO, LATÃO, ROSCÁVEL, 2" - FORNECIMENTO E INSTALAÇÃO. AF_08/2021	SINAPI	UN	5,00	R\$ 197,26	R\$ 986,30
12.2.4	94792	REGISTRO DE GAVETA BRUTO, LATÃO, ROSCÁVEL, 1", COM ACABAMENTO E CANOPLA CROMADOS - FORNECIMENTO E INSTALAÇÃO. AF_08/2021	SINAPI	UN	1,00	R\$ 155,22	R\$ 155,22
12.2.5	94794	REGISTRO DE GAVETA BRUTO, LATÃO, ROSCÁVEL, 1 1/2", COM ACABAMENTO E CANOPLA CROMADOS - FORNECIMENTO E INSTALAÇÃO. AF_08/2021	SINAPI	UN	14,00	R\$ 225,58	R\$ 3.158,12
12.2.6	89987	REGISTRO DE GAVETA BRUTO, LATÃO, ROSCÁVEL, 3/4", COM ACABAMENTO E CANOPLA CROMADOS - FORNECIMENTO E INSTALAÇÃO. AF_08/2021	SINAPI	UN	28,00	R\$ 127,25	R\$ 3.563,00
12.2.7	89985	REGISTRO DE PRESSÃO BRUTO, LATÃO, ROSCÁVEL, 3/4", COM ACABAMENTO E CANOPLA CROMADOS - FORNECIMENTO E INSTALAÇÃO. AF_08/2021	SINAPI	UN	10,00	R\$ 120,64	R\$ 1.206,40
12.2.8	89622	VÁLVULA DE RETENÇÃO HORIZONTAL, DE BRONZE, ROSCÁVEL, 1 1/2" - FORNECIMENTO E INSTALAÇÃO. AF_08/2021	SINAPI	UN	1,00	R\$ 213,87	R\$ 213,87
12.3	DIVERSOS						R\$ 55.407,96
12.3.1	FNDE 77	PRESSURIZADOR (GRUPO DE PRESSÃO) - Pressão Máxima: 32 (m.c.a.)-Vazão Máxima: 52.000 (l/h)	PRÓPRIA	UN	1,00	R\$ 50.095,95	R\$ 50.095,95
12.3.2	102116	BOMBA CENTRÍFUGA, TRIFÁSICA, 1,5 CV OU 1,48 HP, HM 10 A 24 M, Q 6,1 A 21,9 M3/H - FORNECIMENTO E INSTALAÇÃO. AF_12/2020	SINAPI	UN	2,00	R\$ 2.037,46	R\$ 4.074,92
12.3.3	102615	CAIXA D'ÁGUA EM POLIÉSTER REFORÇADO COM FIBRA DE VIDRO, 2000 LITROS - FORNECIMENTO E INSTALAÇÃO. AF_06/2021	SINAPI	UN	1,00	R\$ 1.237,09	R\$ 1.237,09
12.4	SISTEMA DE REUSO DE ÁGUA						R\$ 12.183,33
12.4.1	FNDE 78	CISTERNA MODULAR 600 Litros	PRÓPRIA	UN	6,00	R\$ 1.863,16	R\$ 11.178,96
12.4.2	FNDE 79	SMART FILTRO	PRÓPRIA	UN	2,00	R\$ 403,16	R\$ 806,32
12.4.3	92692	NIPLE, EM FERRO GALVANIZADO, CONEXÃO ROSQUEADA, DN 15 (1/2"), INSTALADO EM RAMAIS E SUB-RAMAIS DE GÁS - FORNECIMENTO E INSTALAÇÃO. AF_10/2020	SINAPI	UN	10,00	R\$ 14,29	R\$ 142,90
12.4.4	86884	ENGATE FLEXÍVEL EM PLÁSTICO BRANCO, 1/2" X 30CM - FORNECIMENTO E INSTALAÇÃO. AF_01/2020	SINAPI	UN	5,00	R\$ 11,03	R\$ 55,15
12.5	CAIXA D'ÁGUA 40.000 L						R\$ 86.920,00
12.5.1	FNDE 81	RESERVATÓRIO D'ÁGUA CONFORME PROJETO 40M3 - COLUNA SECA 10,0M PINTADA	PRÓPRIA	UN	1,00	R\$ 86.920,00	R\$ 86.920,00
13	DRENAGEM DE ÁGUAS PLUVIAIS						R\$ 103.106,42
13.1	TUBULAÇÕES E CONEXÕES DE PVC						R\$ 77.930,34
13.1.1	89578	TUBO PVC, SÉRIE R, ÁGUA PLUVIAL, DN 100 MM, FORNECIDO E INSTALADO EM CONDUTORES VERTICAIS DE ÁGUAS PLUVIAIS. AF_06/2022	SINAPI	M	450,00	R\$ 30,13	R\$ 13.558,50
13.1.2	89580	TUBO PVC, SÉRIE R, ÁGUA PLUVIAL, DN 150 MM, FORNECIDO E INSTALADO EM CONDUTORES VERTICAIS DE ÁGUAS PLUVIAIS. AF_06/2022	SINAPI	M	175,00	R\$ 62,22	R\$ 10.888,50
13.1.3	90702	TUBO DE PVC CORRUGADO DE DUPLA PARDE PARA REDE COLETORA DE ESGOTO, DN 200 MM, JUNTA ELÁSTICA - FORNECIMENTO E ASSANTAMENTO. AF_06/2021	SINAPI	M	92,50	R\$ 103,11	R\$ 9.537,68
13.1.4	90703	TUBO DE PVC CORRUGADO DE DUPLA PARDE PARA REDE COLETORA DE ESGOTO, DN 250 MM, JUNTA ELÁSTICA - FORNECIMENTO E ASSANTAMENTO. AF_01/2021	SINAPI	M	118,50	R\$ 161,77	R\$ 19.169,75
13.1.5	89585	JOELHO 45 GRAUS, PVC, SÉRIE R, ÁGUA PLUVIAL, DN 100 MM, JUNTA ELÁSTICA, FORNECIDO E INSTALADO EM CONDUTORES VERTICAIS DE ÁGUAS PLUVIAIS. AF_06/2022	SINAPI	UN	28,00	R\$ 41,64	R\$ 1.165,92
13.1.6	89591	JOELHO 45 GRAUS, PVC, SÉRIE R, ÁGUA PLUVIAL, DN 150 MM, JUNTA ELÁSTICA, FORNECIDO E INSTALADO EM CONDUTORES VERTICAIS DE ÁGUAS PLUVIAIS. AF_06/2022	SINAPI	UN	9,00	R\$ 118,60	R\$ 1.067,40
13.1.7	89584	JOELHO 90 GRAUS, PVC, SÉRIE R, ÁGUA PLUVIAL, DN 100 MM, JUNTA ELÁSTICA, FORNECIDO E INSTALADO EM CONDUTORES VERTICAIS DE ÁGUAS PLUVIAIS. AF_06/2022	SINAPI	UN	132,00	R\$ 40,71	R\$ 5.373,72
13.1.8	89590	JOELHO 90 GRAUS, PVC, SÉRIE R, ÁGUA PLUVIAL, DN 150 MM, JUNTA ELÁSTICA, FORNECIDO E INSTALADO EM CONDUTORES VERTICAIS DE ÁGUAS PLUVIAIS. AF_06/2022	SINAPI	UN	39,00	R\$ 121,44	R\$ 4.736,16
13.1.9	89567	JUNÇÃO SIMPLES, PVC, SÉRIE R, ÁGUA PLUVIAL, DN 100 X 100 MM, JUNTA ELÁSTICA, FORNECIDO E INSTALADO EM RAMAL DE ENCAMINHAMENTO. AF_06/2022	SINAPI	UN	10,00	R\$ 72,16	R\$ 721,60
13.1.10	89699	JUNÇÃO SIMPLES, PVC, SÉRIE R, ÁGUA PLUVIAL, DN 150 X 100 MM, JUNTA ELÁSTICA, FORNECIDO E INSTALADO EM CONDUTORES VERTICAIS DE ÁGUAS PLUVIAIS. AF_06/2022	SINAPI	UN	2,00	R\$ 181,03	R\$ 362,06
13.1.11	89698	JUNÇÃO SIMPLES, PVC, SÉRIE R, ÁGUA PLUVIAL, DN 150 X 150 MM, JUNTA ELÁSTICA, FORNECIDO E INSTALADO EM CONDUTORES VERTICAIS DE ÁGUAS PLUVIAIS. AF_06/2022	SINAPI	UN	2,00	R\$ 239,22	R\$ 478,44
13.1.12	89669	LUBA SIMPLES, PVC, SÉRIE R, ÁGUA PLUVIAL, DN 100 MM, JUNTA ELÁSTICA, FORNECIDO E INSTALADO EM CONDUTORES VERTICAIS DE ÁGUAS PLUVIAIS. AF_06/2022	SINAPI	UN	4,00	R\$ 30,22	R\$ 1.208,80
13.1.13	89677	LUBA SIMPLES, PVC, SÉRIE R, ÁGUA PLUVIAL, DN 150 MM, JUNTA ELÁSTICA, FORNECIDO E INSTALADO EM CONDUTORES VERTICAIS DE ÁGUAS PLUVIAIS. AF_06/2022	SINAPI	UN	2,00	R\$ 70,35	R\$ 140,70
13.1.14	89681	REDUÇÃO EXCÊNTRICA, PVC, SÉRIE R, ÁGUA PLUVIAL, DN 150 X 100 MM, JUNTA ELÁSTICA, FORNECIDO E INSTALADO EM CONDUTORES VERTICAIS DE ÁGUAS PLUVIAIS. AF_06/2022	SINAPI	UN	12,00	R\$ 81,36	R\$ 976,32
13.1.15	FNDE 111	ADAPTADOR PARA BOCAL DE CALHA RETANGULAR - DIÂMETRO DA SAÍDA ENTRE 75 E 150 MM, PARA DRENAGEM PLUVIAL PREDIAL.	PRÓPRIA	UN	55,00	R\$ 155,36	R\$ 8.544,80
13.2	ACESSÓRIOS						R\$ 25.176,08
13.2.1	99253	CAIXA ENTERRADA HIDRÁULICA RETANGULAR EM ALVENARIA COM TUOLOS CERÂMICOS MACIÇOS, DIMENSÕES INTERNAS: 0,6X0,6X0,6 M PARA REDE DE DRENAGEM. AF_12/2020	SINAPI	UN	13,00	R\$ 546,81	R\$ 7.108,53
13.2.2	99268	POÇO DE INSPEÇÃO CIRCULAR PARA DRENAGEM, EM CONCRETO PRE-MOLDADO, DIÂMETRO INTERNO = 0,60 M, PROFUNDIDADE = 0,90 M, EXCLUINDO TAMPÃO. AF_12/2020, PA	SINAPI	UN	9,00	R\$ 503,78	R\$ 4.534,02
13.2.3	FNDE 80	GRELHA DE FERRO P/ CALHAS E CAIXAS	PRÓPRIA	M2	12,60	R\$ 1.074,09	R\$ 13.533,53
14	INSTALAÇÃO SANITÁRIA						R\$ 87.466,48
14.1	TUBULAÇÕES E CONEXÕES						R\$ 39.935,77
14.1.1	89711	TUBO PVC, SÉRIE NORMAL, ESGOTO PREDIAL, DN 40 MM, FORNECIDO E INSTALADO EM RAMAL DE DESCARGA OU RAMAL DE ESGOTO SANITÁRIO. AF_08/2022	SINAPI	M	295,00	R\$ 20,59	R\$ 6.074,05
14.1.2	89712	TUBO PVC, SÉRIE NORMAL, ESGOTO PREDIAL, DN 50 MM, FORNECIDO E INSTALADO EM RAMAL DE DESCARGA OU RAMAL DE ESGOTO SANITÁRIO. AF_08/2022	SINAPI	M	104,80	R\$ 25,88	R\$ 2.712,22
14.1.3	89713	TUBO PVC, SÉRIE NORMAL, ESGOTO PREDIAL, DN 75 MM, FORNECIDO E INSTALADO EM RAMAL DE DESCARGA OU RAMAL DE ESGOTO SANITÁRIO. AF_08/2022	SINAPI	M	26,80	R\$ 32,19	R\$ 862,69
14.1.4	89714	TUBO PVC, SÉRIE NORMAL, ESGOTO PREDIAL, DN 100 MM, FORNECIDO E INSTALADO EM RAMAL DE DESCARGA OU RAMAL DE ESGOTO SANITÁRIO. AF_08/2022	SINAPI	M	190,00	R\$ 36,05	R\$ 10.454,50
14.1.5	89849	TUBO PVC, SÉRIE NORMAL, ESGOTO PREDIAL, DN 150 MM, FORNECIDO E INSTALADO EM SUBCOLETOR AÉREO DE ESGOTO SANITÁRIO. AF_08/2022	SINAPI	M	267,00	R\$ 52,51	R\$ 879,02
14.1.6	89726	JOELHO 45 GRAUS, PVC, SÉRIE NORMAL, ESGOTO PREDIAL, DN 40 MM, JUNTA SOLDÁVEL, FORNECIDO E INSTALADO EM RAMAL DE DESCARGA OU RAMAL DE ESGOTO SANITÁRIO. AF_08/2022	SINAPI	UN	58,00	R\$ 9,88	R\$ 573,04
14.1.7	89732	JOELHO 45 GRAUS, PVC, SÉRIE NORMAL, ESGOTO PREDIAL, DN 50 MM, JUNTA ELÁSTICA, FORNECIDO E INSTALADO EM RAMAL DE DESCARGA OU RAMAL DE ESGOTO SANITÁRIO. AF_08/2022	SINAPI	UN	54,00	R\$ 14,74	R\$ 795,96
14.1.8	89739	JOELHO 45 GRAUS, PVC, SÉRIE NORMAL, ESGOTO PREDIAL, DN 75 MM, JUNTA ELÁSTICA, FORNECIDO E INSTALADO EM RAMAL DE DESCARGA OU RAMAL DE ESGOTO SANITÁRIO. AF_08/2022	SINAPI	UN	3,00	R\$ 22,02	R\$ 66,06
14.1.9	89746	JOELHO 45 GRAUS, PVC, SÉRIE NORMAL, ESGOTO PREDIAL, DN 100 MM, JUNTA ELÁSTICA, FORNECIDO E INSTALADO EM RAMAL DE DESCARGA OU RAMAL DE ESGOTO SANITÁRIO. AF_08/2022	SINAPI	UN	29,00	R\$ 26,43	R\$ 766,47
14.1.10	89724	JOELHO 90 GRAUS, PVC, SÉRIE NORMAL, ESGOTO PREDIAL, DN 40 MM, JUNTA SOLDÁVEL, FORNECIDO E INSTALADO EM RAMAL DE DESCARGA OU RAMAL DE ESGOTO SANITÁRIO. AF_08/2022	SINAPI	UN	73,00	R\$ 9,67	R\$ 705,91
14.1.11	89731	JOELHO 90 GRAUS, PVC, SÉRIE NORMAL, ESGOTO PREDIAL, DN 50 MM, JUNTA ELÁSTICA, FORNECIDO E INSTALADO EM RAMAL DE DESCARGA OU RAMAL DE ESGOTO SANITÁRIO. AF_08/2022	SINAPI	UN	26,00	R\$ 14,08	R\$ 366,08
14.1.12	89744	JOELHO 90 GRAUS, PVC, SÉRIE NORMAL, ESGOTO PREDIAL, DN 100 MM, JUNTA ELÁSTICA, FORNECIDO E INSTALADO EM RAMAL DE DESCARGA OU RAMAL DE ESGOTO SANITÁRIO. AF_08/2022	SINAPI	UN	45,00	R\$ 25,67	R\$ 1.155,15



14.1.13	89782	TE, PVC, SERIE NORMAL, ESGOTO PREDIAL, DN 40 X 40 MM, JUNTA SOLDÁVEL, FORNECIDO E INSTALADO EM RAMAL DE DESCARGA OU RAMAL DE ESGOTO SANITÁRIO. AF. 08/2022	SINAPI	UN	12,00	R\$ 13,94	R\$ 167,28
14.1.14	FNDE 209	JUNÇÃO SIMPLES, PVC, SERIE NORMAL, ESGOTO PREDIAL, DN 100 X 50 MM, JUNTA ELÁSTICA, FORNECIDO E INSTALADO EM PRIMADA DE ESGOTO SANITÁRIO OU VENTILAÇÃO. AF. 08/2022	PRÓPRIA	UN	25,00	R\$ 49,06	R\$ 1.226,50
14.1.15	89569	JUNÇÃO SIMPLES, PVC, SERIE R, ÁGUA PLUVIAL, DN 100 X 75 MM, JUNTA ELÁSTICA, FORNECIDO E INSTALADO EM RAMAL DE ENCAMINHAMENTO. AF. 06/2022	SINAPI	UN	1,00	R\$ 83,84	R\$ 83,84
14.1.16	89834	JUNÇÃO SIMPLES, PVC, SERIE NORMAL, ESGOTO PREDIAL, DN 100 X 100 MM, JUNTA ELÁSTICA, FORNECIDO E INSTALADO EM PRIMADA DE ESGOTO SANITÁRIO OU VENTILAÇÃO. AF. 08/2022	SINAPI	UN	18,00	R\$ 49,03	R\$ 882,54
14.1.17	89827	JUNÇÃO SIMPLES, PVC, SERIE NORMAL, ESGOTO PREDIAL, DN 50 X 50 MM, JUNTA ELÁSTICA, FORNECIDO E INSTALADO EM PRIMADA DE ESGOTO SANITÁRIO OU VENTILAÇÃO. AF. 08/2022	SINAPI	UN	7,00	R\$ 18,02	R\$ 126,14
14.1.18	FNDE 210	JUNÇÃO SIMPLES, PVC, SERIE NORMAL, ESGOTO PREDIAL, DN 75 X 50 MM, JUNTA ELÁSTICA, FORNECIDO E INSTALADO EM RAMAL DE DESCARGA OU RAMAL DE ESGOTO SANITÁRIO	PRÓPRIA	UN	7,00	R\$ 37,87	R\$ 265,09
14.1.19	89795	JUNÇÃO SIMPLES, PVC, SERIE NORMAL, ESGOTO PREDIAL, DN 75 X 75 MM, JUNTA ELÁSTICA, FORNECIDO E INSTALADO EM RAMAL DE DESCARGA OU RAMAL DE ESGOTO SANITÁRIO. AF. 08/2022	SINAPI	UN	1,00	R\$ 37,84	R\$ 37,84
14.1.20	104341	BUCHA DE REDUÇÃO LONGA, PVC, SERIE NORMAL, ESGOTO PREDIAL, DN 50 X 40 MM, JUNTA SOLDÁVEL E ELÁSTICA, FORNECIDO E INSTALADO EM RAMAL DE DESCARGA OU RAMAL DE ESGOTO SANITÁRIO. AF. 08/2022	SINAPI	UN	5,00	R\$ 10,17	R\$ 50,85
14.1.21	104178	CAP, PVC, SERIE R, ÁGUA PLUVIAL, DN 100 MM, JUNTA ELÁSTICA, FORNECIDO E INSTALADO EM RAMAL DE ENCAMINHAMENTO. AF. 06/2022	SINAPI	UN	2,00	R\$ 19,69	R\$ 39,38
14.1.22	89728	CURVA CURTA 90 GRAUS, PVC, SERIE NORMAL, ESGOTO PREDIAL, DN 40 MM, JUNTA SOLDÁVEL, FORNECIDO E INSTALADO EM RAMAL DE DESCARGA OU RAMAL DE ESGOTO SANITÁRIO. AF. 08/2022	SINAPI	UN	52,00	R\$ 12,31	R\$ 640,12
14.1.23	89724	JOELHO 90 GRAUS, PVC, SERIE NORMAL, ESGOTO PREDIAL, DN 40 MM, JUNTA SOLDÁVEL, FORNECIDO E INSTALADO EM RAMAL DE DESCARGA OU RAMAL DE ESGOTO SANITÁRIO. AF. 08/2022	SINAPI	UN	2,00	R\$ 9,67	R\$ 19,34
14.1.24	FNDE 473	REDUÇÃO EXCÊNTRICA, PVC, SERIE R, ÁGUA PLUVIAL, DN 100 X 50 MM, JUNTA ELÁSTICA, FORNECIDO E INSTALADO EM CONDUTORES VERTICAIS DE ÁGUAS PLUVIAIS	PRÓPRIA	UN	4,00	R\$ 32,47	R\$ 129,88
14.1.25	89549	REDUÇÃO EXCÊNTRICA, PVC, SERIE R, ÁGUA PLUVIAL, DN 75 X 50 MM, JUNTA ELÁSTICA, FORNECIDO E INSTALADO EM RAMAL DE ENCAMINHAMENTO. AF. 06/2022	SINAPI	UN	2,00	R\$ 17,37	R\$ 34,74
14.1.26	89825	TE, PVC, SERIE NORMAL, ESGOTO PREDIAL, DN 50 X 50 MM, JUNTA ELÁSTICA, FORNECIDO E INSTALADO EM PRIMADA DE ESGOTO SANITÁRIO OU VENTILAÇÃO. AF. 08/2022	SINAPI	UN	7,00	R\$ 15,89	R\$ 31,78
14.1.27	89707	CAIXA SIFONADA, PVC, DN 100 X 100 X 50 MM, JUNTA ELÁSTICA, FORNECIDA E INSTALADA EM RAMAL DE DESCARGA OU EM RAMAL DE ESGOTO SANITÁRIO. AF. 08/2022	SINAPI	UN	2,00	R\$ 44,78	R\$ 313,46
14.1.28	89708	CAIXA SIFONADA, PVC, DN 150 X 185 X 75 MM, JUNTA ELÁSTICA, FORNECIDA E INSTALADA EM RAMAL DE DESCARGA OU EM RAMAL DE ESGOTO SANITÁRIO. AF. 08/2022	SINAPI	UN	1,00	R\$ 93,31	R\$ 93,31
14.1.29	104328	CAIXA SIFONADA, COM GRELHA QUADRADE, PVC, DN 150 X 150 X 50 MM, JUNTA SOLDÁVEL, FORNECIDA E INSTALADA EM RAMAL DE DESCARGA OU EM RAMAL DE ESGOTO SANITÁRIO. AF. 08/2022	SINAPI	UN	8,00	R\$ 63,98	R\$ 511,84
14.1.30	104328	CAIXA SIFONADA, COM GRELHA QUADRADE, PVC, DN 150 X 150 X 50 MM, JUNTA SOLDÁVEL, FORNECIDA E INSTALADA EM RAMAL DE DESCARGA OU EM RAMAL DE ESGOTO SANITÁRIO. AF. 08/2022	SINAPI	UN	28,00	R\$ 63,98	R\$ 1.791,44
14.1.31	FNDE 211	CORPO CAIXA SECA 100 X 100 X 40 CM	PRÓPRIA	UN	2,00	R\$ 35,90	R\$ 71,80
14.1.32	99253	CAIXA ENTERRADA HIDRÁULICA RETANGULAR EM ALVENARIA COM TUOLOS CERÂMICOS MACIÇOS, DIMENSÕES INTERNAS: 0,40 X 0,20 X 0,8 M PARA 100 L (PARA 105 CONTRIBUINTES). AF. 12/2020	SINAPI	UN	10,00	R\$ 546,81	R\$ 5.468,10
14.1.33	97974	POÇO DE INSPEÇÃO CIRCULAR PARA ESGOTO, EM CONCRETO PRÉ-MOLDADO, DIÂMETRO INTERNO = 0,60 M, PROFUNDIDADE = 0,90 M, EXCLUINDO TAMPÃO. AF. 12/2020 PA	SINAPI	UN	5,00	R\$ 507,87	R\$ 2.539,35
14.2		UNIDADE DE TRATAMENTO					R\$ 34.524,75
14.2.1	98087	TANQUE SÉPTICO RETANGULAR, EM ALVENARIA COM BLOCOS DE CONCRETO, DIMENSÕES INTERNAS: 1,6 X 4,6 X H=2,4 M, VOLUME ÚTIL: 14720 L (PARA 105 CONTRIBUINTES). AF. 12/2020	SINAPI	UN	1,00	R\$ 10.943,92	R\$ 10.943,92
14.2.2	98065	SUMIDOURO CIRCULAR, EM CONCRETO PRÉ-MOLDADO, DIÂMETRO INTERNO = 2,88 M, ALTURA INTERNA = 3,0 M, ÁREA DE INFILTRAÇÃO: 31,4 M² (PARA 12 CONTRIBUINTES). AF. 12/2020 PA	SINAPI	UN	2,00	R\$ 7.840,68	R\$ 15.681,36
14.2.3	98090	FILTRO ANEXORIO RETANGULAR, EM ALVENARIA COM BLOCOS DE CONCRETO, DIMENSÕES INTERNAS: 1,4 X 3,0 X H=1,87 M, VOLUME ÚTIL: 5040 L (PARA 32 CONTRIBUINTES). AF. 12/2020	SINAPI	UN	1,00	R\$ 7.899,47	R\$ 7.899,47
14.3		VENTILAÇÃO					R\$ 13.005,94
14.3.1	89712	TUBO PVC, SERIE NORMAL, ESGOTO PREDIAL, DN 50 MM, FORNECIDO E INSTALADO EM RAMAL DE DESCARGA OU RAMAL DE ESGOTO SANITÁRIO. AF. 08/2022	SINAPI	M	200,00	R\$ 25,88	R\$ 5.176,00
14.3.2	89511	TUBO PVC, SERIE R, ÁGUA PLUVIAL, DN 75 MM, FORNECIDO E INSTALADO EM RAMAL DE ENCAMINHAMENTO. AF. 06/2022	SINAPI	M	44,00	R\$ 36,23	R\$ 1.594,12
14.3.3	89732	JOELHO 45 GRAUS, PVC, SERIE NORMAL, ESGOTO PREDIAL, DN 50 MM, JUNTA ELÁSTICA, FORNECIDO E INSTALADO EM RAMAL DE DESCARGA OU RAMAL DE ESGOTO SANITÁRIO. AF. 08/2022	SINAPI	UN	35,00	R\$ 14,74	R\$ 515,90
14.3.4	89739	JOELHO 45 GRAUS, PVC, SERIE NORMAL, ESGOTO PREDIAL, DN 75 MM, JUNTA ELÁSTICA, FORNECIDO E INSTALADO EM RAMAL DE DESCARGA OU RAMAL DE ESGOTO SANITÁRIO. AF. 08/2022	SINAPI	UN	6,00	R\$ 22,02	R\$ 132,12
14.3.5	89731	JOELHO 90 GRAUS, PVC, SERIE NORMAL, ESGOTO PREDIAL, DN 50 MM, JUNTA ELÁSTICA, FORNECIDO E INSTALADO EM RAMAL DE DESCARGA OU RAMAL DE ESGOTO SANITÁRIO. AF. 08/2022	SINAPI	UN	94,00	R\$ 14,08	R\$ 1.323,52
14.3.6	89737	JOELHO 90 GRAUS, PVC, SERIE NORMAL, ESGOTO PREDIAL, DN 75 MM, JUNTA ELÁSTICA, FORNECIDO E INSTALADO EM RAMAL DE DESCARGA OU RAMAL DE ESGOTO SANITÁRIO. AF. 08/2022	SINAPI	UN	17,00	R\$ 21,13	R\$ 359,21
14.3.7	FNDE 213	JUNÇÃO SIMPLES, PVC, SERIE R, ÁGUA PLUVIAL, DN 50 X 50 MM, JUNTA ELÁSTICA, FORNECIDO E INSTALADO EM RAMAL DE ENCAMINHAMENTO	PRÓPRIA	UN	1,00	R\$ 31,44	R\$ 31,44
14.3.8	FNDE 212	JUNÇÃO SIMPLES, PVC, SERIE R, ÁGUA PLUVIAL, DN 75 X 50 MM, JUNTA ELÁSTICA, FORNECIDO E INSTALADO EM CONDUTORES VERTICAIS DE ÁGUAS PLUVIAIS	PRÓPRIA	UN	3,00	R\$ 55,59	R\$ 166,77
14.3.9	89685	JUNÇÃO SIMPLES, PVC, SERIE R, ÁGUA PLUVIAL, DN 75 X 75 MM, JUNTA ELÁSTICA, FORNECIDO E INSTALADO EM CONDUTORES VERTICAIS DE ÁGUAS PLUVIAIS. AF. 06/2022	SINAPI	UN	3,00	R\$ 55,58	R\$ 166,74
14.3.10	89753	LUVA SIMPLES, PVC, SERIE NORMAL, ESGOTO PREDIAL, DN 50 MM, JUNTA ELÁSTICA, FORNECIDO E INSTALADO EM RAMAL DE DESCARGA OU RAMAL DE ESGOTO SANITÁRIO. AF. 08/2022	SINAPI	UN	2,00	R\$ 8,72	R\$ 17,44
14.3.11	89774	LUVA SIMPLES, PVC, SERIE NORMAL, ESGOTO PREDIAL, DN 75 MM, JUNTA ELÁSTICA, FORNECIDO E INSTALADO EM RAMAL DE DESCARGA OU RAMAL DE ESGOTO SANITÁRIO. AF. 08/2022	SINAPI	UN	2,00	R\$ 14,23	R\$ 28,46
14.3.12	89549	REDUÇÃO EXCÊNTRICA, PVC, SERIE R, ÁGUA PLUVIAL, DN 75 X 50 MM, JUNTA ELÁSTICA, FORNECIDO E INSTALADO EM RAMAL DE ENCAMINHAMENTO. AF. 06/2022	SINAPI	UN	9,00	R\$ 17,37	R\$ 156,33
14.3.13	104348	TERMINAL DE VENTILAÇÃO, PVC, SERIE NORMAL, ESGOTO PREDIAL, DN 50 MM, JUNTA SOLDÁVEL, FORNECIDO E INSTALADO EM PRIMADA DE ESGOTO SANITÁRIO OU VENTILAÇÃO. AF. 08/2022	SINAPI	UN	6,00	R\$ 9,97	R\$ 59,82
14.3.14	104351	TERMINAL DE VENTILAÇÃO, PVC, SERIE NORMAL, ESGOTO PREDIAL, DN 75 MM, JUNTA SOLDÁVEL, FORNECIDO E INSTALADO EM PRIMADA DE ESGOTO SANITÁRIO OU VENTILAÇÃO. AF. 08/2022	SINAPI	UN	5,00	R\$ 20,67	R\$ 103,35
14.3.15	FNDE 214	TE, PVC, SERIE R, ÁGUA PLUVIAL, DN 100 X 50 MM, JUNTA ELÁSTICA, FORNECIDO E INSTALADO EM CONDUTORES VERTICAIS DE ÁGUAS PLUVIAIS	PRÓPRIA	UN	7,00	R\$ 76,58	R\$ 536,06
14.3.16	89696	TE, PVC, SERIE R, ÁGUA PLUVIAL, DN 100 X 75 MM, JUNTA ELÁSTICA, FORNECIDO E INSTALADO EM CONDUTORES VERTICAIS DE ÁGUAS PLUVIAIS. AF. 06/2022	SINAPI	UN	4,00	R\$ 76,56	R\$ 306,24
14.3.17	89784	TE, PVC, SERIE NORMAL, ESGOTO PREDIAL, DN 50 X 50 MM, JUNTA ELÁSTICA, FORNECIDO E INSTALADO EM RAMAL DE DESCARGA OU RAMAL DE ESGOTO SANITÁRIO. AF. 08/2022	SINAPI	UN	69,00	R\$ 22,65	R\$ 1.562,85
14.3.18	89687	TE, PVC, SERIE R, ÁGUA PLUVIAL, DN 75 X 75 MM, JUNTA ELÁSTICA, FORNECIDO E INSTALADO EM CONDUTORES VERTICAIS DE ÁGUAS PLUVIAIS. AF. 06/2022	SINAPI	UN	3,00	R\$ 48,09	R\$ 144,27
14.3.19	FNDE 228	TE, PVC, SERIE R, ÁGUA PLUVIAL, DN 75 X 50 MM, JUNTA ELÁSTICA, FORNECIDO E INSTALADO EM CONDUTORES VERTICAIS DE ÁGUAS PLUVIAIS	PRÓPRIA	UN	13,00	R\$ 48,10	R\$ 625,30
15		LOUÇAS, ACESSÓRIOS E METAIS					R\$ 77.409,06
15.1	95470	VASO SANITÁRIO SIFONADO CONVENCIONAL COM LOUÇA BRANCA, INCLUSO CONJUNTO DE LIGAÇÃO PARA BACIA SANITÁRIA AJUSTÁVEL - FORNECIMENTO E INSTALAÇÃO. AF. 10/2016	SINAPI	UN	19,00	R\$ 328,18	R\$ 6.235,42
15.2	FNDE 215	VÁLVULA DE DESCARGA METÁLICA, DUPLO ACIONAMENTO ECO, BASE 1 1/2", ACABAMENTO METÁLICO CROMADO - FORNECIMENTO E INSTALAÇÃO	PRÓPRIA	UN	19,00	R\$ 347,54	R\$ 6.603,26
15.3	100849	ASSENTO SANITÁRIO CONVENCIONAL - FORNECIMENTO E INSTALAÇÃO. AF. 01/2020	SINAPI	UN	19,00	R\$ 44,07	R\$ 837,33
15.4	100858	MICETÓRIO SIFONADO LOUÇA BRANCA - PADRÃO MÉDIO - FORNECIMENTO E INSTALAÇÃO. AF. 01/2020	SINAPI	UN	5,00	R\$ 731,12	R\$ 3.655,60
15.5	FNDE 117	SIFÃO PARA MICETÓRIO, DECA 1681, 1 X 2", ACABAMENTO CROMODADO E SIMILAR	PRÓPRIA	UN	5,00	R\$ 491,93	R\$ 2.459,65
15.6	86937	CUBA DE EMBUTIR OVAL EM LOUÇA BRANCA, 35 X 50CM OU EQUIVALENTE, INCLUSO VÁLVULA EM METAL CROMADO E SIFÃO FLEXÍVEL EM PVC - FORNECIMENTO E INSTALAÇÃO. AF. 01/2020	SINAPI	UN	19,00	R\$ 248,53	R\$ 4.722,07
15.7	FNDE 216	CUBA DE EMBUTIR RETANGULAR DE AÇO INOXIDÁVEL, 40 X 34 X 14 CM - FORNECIMENTO E INSTALAÇÃO	PRÓPRIA	UN	14,00	R\$ 202,92	R\$ 2.840,88
15.8	FNDE 217	CUBA DE EMBUTIR RETANGULAR DE AÇO INOXIDÁVEL, 50 X 40 X 20 CM - FORNECIMENTO E INSTALAÇÃO	PRÓPRIA	UN	2,00	R\$ 202,92	R\$ 405,84
15.9	FNDE 218	CUBA DE EMBUTIR RETANGULAR DE AÇO INOXIDÁVEL, 60 X 50 X 40 CM - FORNECIMENTO E INSTALAÇÃO	PRÓPRIA	UN	3,00	R\$ 202,92	R\$ 608,76
15.10	FNDE 219	LAVATÓRIO DE CANTO, LOUÇA BRANCA SUSPENSO, 29,5 X 39CM OU EQUIVALENTE, PADRÃO POPULAR - FORNECIMENTO E INSTALAÇÃO	PRÓPRIA	UN	6,00	R\$ 161,88	R\$ 971,28
15.11	86904	LAVATÓRIO LOUÇA BRANCA SUSPENSO, 29,5 X 39CM OU EQUIVALENTE, PADRÃO POPULAR - FORNECIMENTO E INSTALAÇÃO. AF. 01/2020	SINAPI	UN	1,00	R\$ 161,87	R\$ 161,87
15.12	FNDE 82	LAVATÓRIO SOBREPOR, DECA OU EQUIVALENTE	PRÓPRIA	UN	8,00	R\$ 579,93	R\$ 4.639,44
15.13	FNDE 220	TANQUE DE LOUÇA BRANCA COM COLUNA, 40L OU EQUIVALENTE - FORNECIMENTO E INSTALAÇÃO	PRÓPRIA	UN	2,00	R\$ 778,17	R\$ 1.556,34
15.14	100860	CHUVEIRO ELÉTRICO COMUM CORPO PLÁSTICO, TIPO DUCHA - FORNECIMENTO E INSTALAÇÃO. AF. 01/2020	SINAPI	UN	10,00	R\$ 94,88	R\$ 948,80
15.15	FNDE 221	PORTA PAPEL HIGIÊNICO, CONFORME PROJETO	PRÓPRIA	UN	2,00	R\$ 41,33	R\$ 82,66
15.16	FNDE 16	PAPELEIRA PLÁSTICA TIPO DISPENSER PARA PAPEL HIGIENICO ROLADO	PRÓPRIA	UN	11,00	R\$ 41,06	R\$ 451,66
15.17	FNDE 17	DUCHA / CHUVEIRO METÁLICO, DE PAREDE, ARTICULÁVEL, COM DESVIADOR E DUCHA MANUAL	PRÓPRIA	UN	8,00	R\$ 198,62	R\$ 1.589,56
15.18	FNDE 14	TORNEIRA ELÉTRICA DE PAREDE, BICA ALTA, PARA COZINHA, 5500 W (110/220 V)	PRÓPRIA	UN	2,00	R\$ 195,49	R\$ 390,98
15.19	FNDE 222	TORNEIRA DE MESA BICA MÓVEL, CONFORME PROJETO	PRÓPRIA	UN	16,00	R\$ 152,82	R\$ 2.445,12
15.20	FNDE 223	TORNEIRA DE PAREDE, CONFORME PROJETO	PRÓPRIA	UN	3,00	R\$ 136,45	R\$ 409,35
15.21	FNDE 224	TORNEIRA CROMADA DE MESA, 1/2" OU 3/4", PARA LAVATÓRIO, COM TEMPORIZADOR - FORNECIMENTO E INSTALAÇÃO.	PRÓPRIA	UN	20,00	R\$ 152,82	R\$ 3.056,40
15.22	FNDE 225	TORNEIRA CROMADA DE MESA PARA LAVATÓRIO, TIPO MONOCOMANDO - ACIONAMENTO TIPO ALAVANCA	PRÓPRIA	UN	8,00	R\$ 366,47	R\$ 2.931,76
15.23	95547	SABONETEIRA PLÁSTICA TIPO DISPENSER PARA SABONETE LÍQUIDO COM RESERVATÓRIO 800 A 1500 ML, INCLUSO FIXAÇÃO. AF. 01/2020	SINAPI	UN	19,00	R\$ 49,99	R\$ 949,81
15.24	FNDE 15	TOALHEIRO PLÁSTICO TIPO DISPENSER PARA PAPEL TOALHA INTERFOLHADO	PRÓPRIA	UN	22,00	R\$ 65,54	R\$ 1.441,88
15.25	FNDE 34	CABIDE/GANCHO DE BANHEIRO SIMPLES EM METAL CROMADO	PRÓPRIA	UN	10,00	R\$ 44,86	R\$ 448,60
15.26	86877	VÁLVULA EM METAL CROMADO 1.1/2" X 1.1/2" PARA TANQUE OU LAVATÓRIO, COM OU SEM LADRAO - FORNECIMENTO E INSTALAÇÃO. AF. 01/2020	SINAPI	UN	28,00	R\$ 82,67	R\$ 2.314,76
15.27	86883	SIFÃO DO TIPO FLEXÍVEL EM PVC 1 X 1.1/2 - FORNECIMENTO E INSTALAÇÃO. AF. 01/2020	SINAPI	UN	47,00	R\$ 12,64	R\$ 594,08
15.28	86887	ENGATE FLEXÍVEL EM INOX, 1/2 X 40CM - FORNECIMENTO E INSTALAÇÃO. AF. 01/2020	SINAPI	UN	44,00	R\$ 66,37	R\$ 2.920,28
15.29	100868	BARRA DE APOIO RETA, EM AÇO INOX POLIDO, COMPRIMENTO 80 CM, FIXADA NA PAREDE - FORNECIMENTO E INSTALAÇÃO. AF. 01/2020	SINAPI	UN	16,00	R\$ 388,00	R\$ 6.208,00
15.30	100867	BARRA DE APOIO RETA, EM AÇO INOX POLIDO, COMPRIMENTO 70 CM, FIXADA NA PAREDE - FORNECIMENTO E INSTALAÇÃO. AF. 01/2020	SINAPI	UN	14,00	R\$ 374,33	R\$ 5.240,62
15.31	FNDE 226	BARRA DE APOIO RETA, EM AÇO INOX POLIDO, COMPRIMENTO 40CM, FIXADA NA PAREDE - FORNECIMENTO E INSTALAÇÃO	PRÓPRIA	UN	16,00	R\$ 353,79	R\$ 5.660,64



15.32	100865	BARRA DE APOIO LATERAL ARTICULADA, COM TRAVA, EM AÇO INOX POLIDO, FIXADA NA PAREDE - FORNECIMENTO E INSTALAÇÃO. AF_01/2020	SINAPI	UN	2,00	R\$ 635,97	R\$ 1.271,94
15.33	100875	BANCO ARTICULADO, EM AÇO INOX, PARA PCD, FIXADO NA PAREDE - FORNECIMENTO E INSTALAÇÃO. AF_01/2020	SINAPI	UN	2,00	R\$ 1.176,71	R\$ 2.353,42
16	INSTALAÇÃO DE GÁS COMBUSTÍVEL						R\$ 3.322,92
16.1	92688	TUBO DE AÇO GALVANIZADO COM COSTURA, CLASSE MÉDIA, CONEXÃO ROSQUEADA, DN 20 (3/4"), INSTALADO EM RAMAIS E SUB-RAMAS DE GÁS - FORNECIMENTO E INSTALAÇÃO. AF_10/2020	SINAPI	M	35,20	R\$ 40,32	R\$ 1.419,28
16.2	97549	CURVA 90 GRAUS, EM AÇO, CONEXÃO SOLDADA, DN 20 (3/4"), INSTALADO EM RAMAIS E SUB-RAMAS DE GÁS - FORNECIMENTO E INSTALAÇÃO. AF_10/2020	SINAPI	UN	6,00	R\$ 51,24	R\$ 307,44
16.3	92705	TÊ, EM FERRO GALVANIZADO, CONEXÃO ROSQUEADA, DN 20 (3/4"), INSTALADO EM RAMAIS E SUB-RAMAS DE GÁS - FORNECIMENTO E INSTALAÇÃO. AF_10/2020	SINAPI	UN	4,00	R\$ 42,82	R\$ 171,28
16.4	93074	CURVA EM COBRE, DN 15 MM, 45 GRAUS, SEM ANEL DE SOLDA, BOLSA X BOLSA, INSTALADO EM RAMAL DE DISTRIBUIÇÃO DE HIDRÁULICA PREDIAL - FORNECIMENTO E INSTALAÇÃO. AF_04/2022	SINAPI	UN	2,00	R\$ 13,10	R\$ 26,20
16.5	FNDE 29	REGULADOR DE ALTA PRESSÃO GLP	PRÓPRIA	UN	1,00	R\$ 674,08	R\$ 674,08
16.6	103029	REGISTRO OU REGULADOR DE GÁS DE COZINHA - FORNECIMENTO E INSTALAÇÃO. AF_08/2021	SINAPI	UN	2,00	R\$ 61,05	R\$ 122,10
16.7	95249	VÁLVULA DE ESFERA BRUTA, BRONZE, ROSCÁVEL, 3/4" - FORNECIMENTO E INSTALAÇÃO. AF_08/2021	SINAPI	UN	4,00	R\$ 83,71	R\$ 334,84
16.8	FNDE 301	CAP OU TAMPÃO DE FERRO GALVANIZADO, COM ROSCA BSP, DE 3/4"	PRÓPRIA	UN	2,00	R\$ 14,58	R\$ 29,16
16.9	FNDE 302	REQUADRO EM ALUMÍNIO TIPO VENEZIANA COM GUARNIÇÃO, FIXAÇÃO COM PARAFUSOS - FORNECIMENTO E INSTALAÇÃO	PRÓPRIA	M2	0,48	R\$ 497,00	R\$ 238,56
17	SISTEMA DE PROTEÇÃO CONTRA INCÊNDIO						R\$ 119.028,58
17.1	EXTINTORES						R\$ 5.801,86
17.1.1	101909	EXTINTOR DE INCÊNDIO PORTÁTIL COM CARGA DE PQS DE 6 KG, CLASSE BC - FORNECIMENTO E INSTALAÇÃO. AF_10/2020 PE	SINAPI	UN	24,00	R\$ 196,61	R\$ 4.718,64
17.1.2	101907	EXTINTOR DE INCÊNDIO PORTÁTIL COM CARGA DE CO2 DE 6 KG, CLASSE BC - FORNECIMENTO E INSTALAÇÃO. AF_10/2020 PE	SINAPI	UN	2,00	R\$ 541,61	R\$ 1.083,22
17.2	TUBULAÇÕES E CONEXÕES						R\$ 47.976,04
17.2.1	94713	ADAPTADOR COM FLANGES LIVRES, PVC, SOLDÁVEL, DN 75 MM X 2 1/2", INSTALADO EM RESERVAÇÃO DE ÁGUA DE EDIFICAÇÃO QUE POSSUA RESERVATÓRIO DE FIBRA/FIBROCIMENTO - FORNECIMENTO E INSTALAÇÃO. AF_06/2016	SINAPI	UN	1,00	R\$ 224,28	R\$ 224,28
17.2.2	94473	COTOVELO 90 GRAUS, EM FERRO GALVANIZADO, CONEXÃO ROSQUEADA, DN 65 (2 1/2"), INSTALADO EM RESERVAÇÃO DE ÁGUA DE EDIFICAÇÃO QUE POSSUA RESERVATÓRIO DE FIBRA/FIBROCIMENTO - FORNECIMENTO E INSTALAÇÃO. AF_06/2016	SINAPI	UN	46,00	R\$ 116,77	R\$ 5.371,42
17.2.3	97488	CURVA 90 GRAUS, EM AÇO, CONEXÃO SOLDADA, DN 65 (2 1/2"), INSTALADO EM REDE DE ALIMENTAÇÃO PARA HIDRANTE - FORNECIMENTO E INSTALAÇÃO. AF_10/2020	SINAPI	UN	1,00	R\$ 318,24	R\$ 318,24
17.2.4	92377	NIPLE, EM FERRO GALVANIZADO, DN 65 (2 1/2"), CONEXÃO ROSQUEADA, INSTALADO EM REDE DE ALIMENTAÇÃO PARA HIDRANTE - FORNECIMENTO E INSTALAÇÃO. AF_10/2020	SINAPI	UN	11,00	R\$ 90,52	R\$ 995,72
17.2.5	92367	TUBO DE AÇO GALVANIZADO COM COSTURA, CLASSE MÉDIA, DN 65 (2 1/2"), CONEXÃO ROSQUEADA, INSTALADO EM REDE DE ALIMENTAÇÃO PARA HIDRANTE - FORNECIMENTO E INSTALAÇÃO. AF_10/2020	SINAPI	M	329,85	R\$ 112,39	R\$ 37.049,36
17.2.6	92642	TÊ, EM FERRO GALVANIZADO, CONEXÃO ROSQUEADA, DN 65 (2 1/2"), INSTALADO EM REDE DE ALIMENTAÇÃO PARA HIDRANTE - FORNECIMENTO E INSTALAÇÃO. AF_10/2020	SINAPI	UN	14,00	R\$ 199,00	R\$ 2.786,00
17.2.7	92896	UNIAO, EM FERRO GALVANIZADO, DN 65 (2 1/2"), CONEXÃO ROSQUEADA, INSTALADO EM REDE DE ALIMENTAÇÃO PARA HIDRANTE - FORNECIMENTO E INSTALAÇÃO. AF_10/2020	SINAPI	UN	6,00	R\$ 205,17	R\$ 1.231,02
17.3	ACESSÓRIOS						R\$ 37.544,57
17.3.1	94499	REGISTRO DE GAVETA BRUTO, LATÃO, ROSCÁVEL, 2 1/2" - FORNECIMENTO E INSTALAÇÃO. AF_08/2021	SINAPI	UN	5,00	R\$ 396,62	R\$ 1.983,10
17.3.2	99624	VÁLVULA DE RETENÇÃO HORIZONTAL DE BRONZE, ROSCÁVEL, 2 1/2" - FORNECIMENTO E INSTALAÇÃO. AF_08/2021	SINAPI	UN	2,00	R\$ 424,84	R\$ 849,68
17.3.3	99624	VÁLVULA DE RETENÇÃO HORIZONTAL DE BRONZE, ROSCÁVEL, 2 1/2" - FORNECIMENTO E INSTALAÇÃO. AF_08/2021	SINAPI	UN	1,00	R\$ 424,84	R\$ 424,84
17.3.4	102118	BOMBA CENTRÍFUGA, TRIFÁSICA, 3 CV OU 2,96 HP, HM 34 A 40 M, Q 8,8 A 14,8 M3/H - FORNECIMENTO E INSTALAÇÃO. AF_12/2020	SINAPI	UN	2,00	R\$ 2.787,82	R\$ 5.575,64
17.3.5	101917	MANÔMETRO O A 200 PSI (0 A 14 KGF/CM2), D = 50MM - FORNECIMENTO E INSTALAÇÃO. AF_10/2020	SINAPI	UN	1,00	R\$ 146,18	R\$ 146,18
17.3.6	FNDE 67	CENTRAL ALARME ENDEREÇÁVEL	PRÓPRIA	UN	1,00	R\$ 3.879,77	R\$ 3.879,77
17.3.7	91940	CAIXA RETÂNGULAR 4" X 2" MÉDIA (1,30 M DO PISO), PVC, INSTALADA EM PAREDE - FORNECIMENTO E INSTALAÇÃO. AF_03/2023	SINAPI	UN	9,00	R\$ 17,93	R\$ 161,37
17.3.8	91943	CAIXA RETÂNGULAR 4" X 4" MÉDIA (1,30 M DO PISO), PVC, INSTALADA EM PAREDE - FORNECIMENTO E INSTALAÇÃO. AF_03/2023	SINAPI	UN	10,00	R\$ 21,08	R\$ 210,80
17.3.9	FNDE 94	ELETRODUTO EM AÇO ZINCADO OU GALVANIZADO DN=3/4", APARENTE - FORNECIMENTO E INSTALAÇÃO	PRÓPRIA	M	488,04	R\$ 28,85	R\$ 14.079,95
17.3.10	FNDE 504	CABO MULTIPOLAR DE COBRE, FLEXÍVEL, CLASSE 4 OU 5, ISOLAÇÃO EM HEPR, COBERTURA EM PVC-ST2, ANTICHAMA BWF-B, 0,6/1 KV, 3 CONDUTORES DE 1,5 MM2	PRÓPRIA	M	488,04	R\$ 7,16	R\$ 3.494,37
17.3.11	FNDE 500	RIT - SISTEMA DE ALARME PNE COM INDICADOR AUDIOVISUAL, PARA PESSOAS COM MOBILIDADE REDUZIDA OU CADEIRANTE	PRÓPRIA	UN	8,00	R\$ 284,48	R\$ 2.275,84
17.3.12	FNDE 501	SIRENE AUDIOVISUAL TIPO ENDEREÇÁVEL	PRÓPRIA	UN	10,00	R\$ 280,28	R\$ 2.802,80
17.3.13	FNDE 502	ACIONADOR MANUAL QUEBRA-VIDRO ENDEREÇÁVEL	PRÓPRIA	UN	9,00	R\$ 184,47	R\$ 1.660,23
17.4	HIDRANTES						R\$ 17.989,84
17.4.1	96765	ABRIGO PARA HIDRANTE, 80X80X170CM, COM REGISTRO GLOBO ANGULAR 45 GRAUS 2 1/2", ADAPTADOR STORZ 2 1/2", MANGUEIRA DE INCÊNDIO 20M, REDUÇÃO 2 1/2" X 1 1/2" E ESQUIÇO EM LATÃO 1 1/2" - FORNECIMENTO E INSTALAÇÃO. AF_10/2020	SINAPI	UN	10,00	R\$ 1.417,91	R\$ 14.179,10
17.4.2	101798	TAMPA PARA CAIXA TIPO R1, EM FERRO FUNDIDO, DIMENSÕES INTERNAS: 0,40 X 0,60 M - FORNECIMENTO E INSTALAÇÃO. AF_12/2020	SINAPI	UN	1,00	R\$ 268,44	R\$ 268,44
17.4.3	101916	HIDRANTE SUBTERRÂNEO PREDIAL (COM CURVA LONGA E CAIXA), DN 75 MM - FORNECIMENTO E INSTALAÇÃO. AF_10/2020	SINAPI	UN	1,00	R\$ 3.542,30	R\$ 3.542,30
17.5	SINALIZAÇÕES						R\$ 9.716,27
17.5.1	97599	LUMINÁRIA DE EMERGÊNCIA, COM 30 LÂMPADAS LED DE 2 W, SEM REATOR - FORNECIMENTO E INSTALAÇÃO. AF_10/2020	SINAPI	UN	83,00	R\$ 23,85	R\$ 1.979,55
17.5.2	FNDE 303	SINALIZAÇÃO COM PLACA INDICATIVA FIXADA NA ESTRUTURA.	PRÓPRIA	UN	124,00	R\$ 45,56	R\$ 5.649,44
17.5.3	102520	PINTURA DE SINALIZAÇÃO VERDE DE SEGURANÇA, FAIXAS AMARELA E PRETA, APLICAÇÃO MANUAL, 2 DEMÃOS. AF_05/2021	SINAPI	M2	26,00	R\$ 80,28	R\$ 2.087,28
18	INSTALAÇÃO ELÉTRICA - 110V						R\$ 473.530,41
18.1	QUADROS						R\$ 15.604,83
18.1.1	101883	QUADRO DE DISTRIBUIÇÃO DE ENERGIA EM CHAPA DE AÇO GALVANIZADO, DE EMBUTIR, COM BARRAMENTO TRIFÁSICO, PARA 18 DISJUNTORES DIN 100A - FORNECIMENTO E INSTALAÇÃO. AF_10/2020	SINAPI	UN	2,00	R\$ 494,43	R\$ 988,86
18.1.2	101879	QUADRO DE DISTRIBUIÇÃO DE ENERGIA EM CHAPA DE AÇO GALVANIZADO, DE EMBUTIR, COM BARRAMENTO TRIFÁSICO, PARA 24 DISJUNTORES DIN 100A - FORNECIMENTO E INSTALAÇÃO. AF_10/2020	SINAPI	UN	2,00	R\$ 518,47	R\$ 1.036,94
18.1.3	FNDE 383	QUADRO DE DISTRIBUIÇÃO DE ENERGIA EM CHAPA DE AÇO GALVANIZADO, DE EMBUTIR, COM BARRAMENTO TRIFÁSICO, PARA 46 DISJUNTORES DIN 100A - FORNECIMENTO E INSTALAÇÃO	PRÓPRIA	UN	3,00	R\$ 993,50	R\$ 2.980,50
18.1.4	FNDE 304	QUADRO DE DISTRIBUIÇÃO DE ENERGIA EM CHAPA DE AÇO GALVANIZADO, DE EMBUTIR, COM BARRAMENTO TRIFÁSICO, PARA 50 DISJUNTORES DIN 225A - FORNECIMENTO E INSTALAÇÃO	PRÓPRIA	UN	5,00	R\$ 2.026,97	R\$ 10.134,85
18.1.5	101946	QUADRO DE MEDIÇÃO GERAL DE ENERGIA PARA 1 MEDIDOR DE SOBREPOR - FORNECIMENTO E INSTALAÇÃO. AF_10/2020	SINAPI	UN	3,00	R\$ 154,56	R\$ 463,68
18.2	DISJUNTORES						R\$ 45.654,57
18.2.1	93653	DISJUNTOR MONOPOLAR TIPO DIN, CORRENTE NOMINAL DE 10A - FORNECIMENTO E INSTALAÇÃO. AF_10/2020	SINAPI	UN	50,00	R\$ 17,45	R\$ 872,50
18.2.2	93654	DISJUNTOR MONOPOLAR TIPO DIN, CORRENTE NOMINAL DE 16A - FORNECIMENTO E INSTALAÇÃO. AF_10/2020	SINAPI	UN	14,00	R\$ 18,08	R\$ 253,12
18.2.3	93655	DISJUNTOR MONOPOLAR TIPO DIN, CORRENTE NOMINAL DE 20A - FORNECIMENTO E INSTALAÇÃO. AF_10/2020	SINAPI	UN	4,00	R\$ 19,51	R\$ 78,04
18.2.4	93667	DISJUNTOR TRIPOLAR TIPO DIN, CORRENTE NOMINAL DE 10A - FORNECIMENTO E INSTALAÇÃO. AF_10/2020	SINAPI	UN	9,00	R\$ 109,05	R\$ 981,45
18.2.5	93669	DISJUNTOR TRIPOLAR TIPO DIN, CORRENTE NOMINAL DE 20A - FORNECIMENTO E INSTALAÇÃO. AF_10/2020	SINAPI	UN	3,00	R\$ 115,24	R\$ 345,72
18.2.6	93671	DISJUNTOR TRIPOLAR TIPO DIN, CORRENTE NOMINAL DE 32A - FORNECIMENTO E INSTALAÇÃO. AF_10/2020	SINAPI	UN	2,00	R\$ 120,22	R\$ 240,44
18.2.7	93672	DISJUNTOR TRIPOLAR TIPO DIN, CORRENTE NOMINAL DE 40A - FORNECIMENTO E INSTALAÇÃO. AF_10/2020	SINAPI	UN	2,00	R\$ 127,60	R\$ 255,20
18.2.8	101894	DISJUNTOR TRIPOLAR TIPO NEMA, CORRENTE NOMINAL DE 60 ATÉ 100A - FORNECIMENTO E INSTALAÇÃO. AF_10/2020	SINAPI	UN	4,00	R\$ 225,60	R\$ 902,40
18.2.9	101895	DISJUNTOR TERMOMAGNÉTICO TRIPOLAR, CORRENTE NOMINAL DE 125A - FORNECIMENTO E INSTALAÇÃO. AF_10/2020	SINAPI	UN	4,00	R\$ 632,81	R\$ 2.531,24
18.2.10	FNDE 487	DISJUNTOR TERMOMAGNÉTICO TRIPOLAR, CORRENTE NOMINAL DE 160A - FORNECIMENTO E INSTALAÇÃO	PRÓPRIA	UN	2,00	R\$ 966,00	R\$ 1.932,00
18.2.11	93673	DISJUNTOR TRIPOLAR TIPO DIN, CORRENTE NOMINAL DE 50A - FORNECIMENTO E INSTALAÇÃO. AF_10/2020	SINAPI	UN	2,00	R\$ 137,35	R\$ 274,70
18.2.12	101898	DISJUNTOR TERMOMAGNÉTICO TRIPOLAR, CORRENTE NOMINAL DE 400A - FORNECIMENTO E INSTALAÇÃO. AF_10/2020	SINAPI	UN	2,00	R\$ 2.099,31	R\$ 4.198,62
18.2.13	101899	DISJUNTOR TERMOMAGNÉTICO TRIPOLAR, CORRENTE NOMINAL DE 600A - FORNECIMENTO E INSTALAÇÃO. AF_10/2020	SINAPI	UN	3,00	R\$ 3.378,37	R\$ 10.135,11
18.2.14	93660	DISJUNTOR BIPOLAR TIPO DIN, CORRENTE NOMINAL DE 10A - FORNECIMENTO E INSTALAÇÃO. AF_10/2020	SINAPI	UN	6,00	R\$ 87,49	R\$ 524,94
18.2.15	93661	DISJUNTOR BIPOLAR TIPO DIN, CORRENTE NOMINAL DE 16A - FORNECIMENTO E INSTALAÇÃO. AF_10/2020	SINAPI	UN	32,00	R\$ 88,76	R\$ 2.840,32
18.2.16	93662	DISJUNTOR BIPOLAR TIPO DIN, CORRENTE NOMINAL DE 20A - FORNECIMENTO E INSTALAÇÃO. AF_10/2020	SINAPI	UN	1,00	R\$ 91,61	R\$ 91,61
18.2.17	93663	DISJUNTOR BIPOLAR TIPO DIN, CORRENTE NOMINAL DE 25A - FORNECIMENTO E INSTALAÇÃO. AF_10/2020	SINAPI	UN	12,00	R\$ 91,61	R\$ 1.099,32
18.2.18	FNDE 88	DISPOSITIVO CONTRA SURTO - DPS 40 kA	PRÓPRIA	UN	31,00	R\$ 172,45	R\$ 5.345,95
18.2.19	FNDE 89	DISPOSITIVO CONTRA SURTO - DPS 80 kA	PRÓPRIA	UN	11,00	R\$ 292,09	R\$ 3.212,99
18.2.20	FNDE 86	DISJUNTOR BIPOLAR TIPO DR, CORRENTE NOMINAL DE 25A - 30mA	PRÓPRIA	UN	3,00	R\$ 237,92	R\$ 713,76
18.2.21	FNDE 87	DISJUNTOR BIPOLAR TIPO DR, CORRENTE NOMINAL DE 40A - 30mA	PRÓPRIA	UN	1,00	R\$ 244,34	R\$ 244,34
18.2.22	FNDE 83	DISJUNTOR TETRAPOLAR TIPO DR, CORRENTE NOMINAL DE 25A - 30mA	PRÓPRIA	UN	32,00	R\$ 268,15	R\$ 8.580,80
18.3	ELETRODUTO E ACESSÓRIOS						R\$ 89.455,71
18.3.1	91834	ELETRODUTO FLEXÍVEL CORRUGADO, PVC, DN 25 MM (3/4"), PARA CIRCUITOS TERMINAIS, INSTALADO EM FORRO - FORNECIMENTO E INSTALAÇÃO. AF_03/2023	SINAPI	M	1.464,69	R\$ 17,21	R\$ 25.207,31



18.3.2	91836	ELETRODUTO FLEXÍVEL CORRUGADO, PVC, DN 32 MM (1"), PARA CIRCUITOS TERMINAIS, INSTALADO EM FORRO - FORNECIMENTO E INSTALAÇÃO. AF_03/2023	SINAPI	M	265,55	R\$ 20,09	R\$ 5.334,90
18.3.3	91866	ELETRODUTO RÍGIDO ROSCÁVEL, PVC, DN 20 MM (1/2"), PARA CIRCUITOS TERMINAIS, INSTALADO EM LAJE - FORNECIMENTO E INSTALAÇÃO. AF_03/2023	SINAPI	M	3,00	R\$ 8,42	R\$ 25,26
18.3.4	FNDE 90	ELETRODUTO RÍGIDO, EM AÇO ZINCADO OU GALVANIZADO, TIPO PESADO, DN=1", APARENTE - FORNECIMENTO E INSTALAÇÃO.	PRÓPRIA	M	135,66	R\$ 32,35	R\$ 4.388,60
18.3.5	FNDE 91	ELETRODUTO EM AÇO ZINCADO OU GALVANIZADO DN=1 1/2", APARENTE - FORNECIMENTO E INSTALAÇÃO.	PRÓPRIA	M	58,30	R\$ 46,27	R\$ 2.697,54
18.3.6	FNDE 92	ELETRODUTO EM AÇO ZINCADO OU GALVANIZADO DN=1 1/4", APARENTE - FORNECIMENTO E INSTALAÇÃO.	PRÓPRIA	M	127,60	R\$ 39,87	R\$ 5.087,41
18.3.7	FNDE 93	ELETRODUTO EM AÇO ZINCADO OU GALVANIZADO DN=2", APARENTE - FORNECIMENTO E INSTALAÇÃO.	PRÓPRIA	M	44,75	R\$ 55,79	R\$ 2.496,60
18.3.8	FNDE 94	ELETRODUTO EM AÇO ZINCADO OU GALVANIZADO DN=3/4", APARENTE - FORNECIMENTO E INSTALAÇÃO.	PRÓPRIA	M	667,35	R\$ 28,85	R\$ 19.253,05
18.3.9	FNDE 95	ELETRODUTO EM AÇO ZINCADO OU GALVANIZADO DN=4", APARENTE - FORNECIMENTO E INSTALAÇÃO.	PRÓPRIA	M	110,60	R\$ 82,81	R\$ 9.158,79
18.3.10	97886	CAIXA ENTERRADA ELÉTRICA RETANGULAR, EM ALVENARIA COM TUCLOS CERÂMICOS MACIÇOS, FUNDO COM BRITA, DIMENSÕES INTERNAS: 0,30X0,30X3 M. AF_12/2020	SINAPI	UN	8,00	R\$ 164,73	R\$ 1.317,84
18.3.11	97887	CAIXA ENTERRADA ELÉTRICA RETANGULAR, EM ALVENARIA COM TUCLOS CERÂMICOS MACIÇOS, FUNDO COM BRITA, DIMENSÕES INTERNAS: 0,40X0,40X4 M. AF_12/2020	SINAPI	UN	10,00	R\$ 259,37	R\$ 2.593,70
18.3.12	00011250	CAIXA DE PASSAGEM LUZ/ TELEFONIA, DE EMBUTIR, EM CHAPA DE AÇO GALVANIZADO, DIMENSÕES 20 X 20 X 12" CM (PADRÃO CONCESSIONÁRIA LOCAL).	SINAPI	UN	2,00	R\$ 55,87	R\$ 111,74
18.3.13	00011251	CAIXA DE PASSAGEM LUZ/ TELEFONIA, DE EMBUTIR, EM CHAPA DE AÇO GALVANIZADO, DIMENSÕES 40 X 40 X 12" CM (PADRÃO CONCESSIONÁRIA LOCAL).	SINAPI	UN	1,00	R\$ 123,75	R\$ 123,75
18.3.14	91940	CAIXA RETANGULAR 4" X 2" MÉDIA (1,30 M DO PISO), PVC, INSTALADA EM PAREDE - FORNECIMENTO E INSTALAÇÃO. AF_09/2023	SINAPI	UN	15,00	R\$ 17,93	R\$ 268,95
18.3.15	91937	CAIXA OCTOGONAL 3" X 3", PVC, INSTALADA EM LAJE - FORNECIMENTO E INSTALAÇÃO. AF_03/2023	SINAPI	UN	60,00	R\$ 15,75	R\$ 945,00
18.3.16	92658	LUVIA, EM FERRO GALVANIZADO, CONEXÃO ROSQUEADA, DN 25 (1"), INSTALADO EM REDE DE ALIMENTAÇÃO PARA SPRINKLER - FORNECIMENTO E INSTALAÇÃO. AF_10/2020	SINAPI	UN	10,00	R\$ 28,43	R\$ 2.956,72
18.3.17	92658	LUVIA, EM FERRO GALVANIZADO, CONEXÃO ROSQUEADA, DN 25 (1"), INSTALADO EM REDE DE ALIMENTAÇÃO PARA SPRINKLER - FORNECIMENTO E INSTALAÇÃO. AF_10/2020	SINAPI	UN	18,00	R\$ 28,43	R\$ 511,74
18.3.18	92662	LUVIA, EM FERRO GALVANIZADO, CONEXÃO ROSQUEADA, DN 40 (1 1/2"), INSTALADO EM REDE DE ALIMENTAÇÃO PARA SPRINKLER - FORNECIMENTO E INSTALAÇÃO. AF_10/2020	SINAPI	UN	17,00	R\$ 39,89	R\$ 678,13
18.3.19	92660	LUVIA, EM FERRO GALVANIZADO, CONEXÃO ROSQUEADA, DN 32 (1 1/4"), INSTALADO EM REDE DE ALIMENTAÇÃO PARA SPRINKLER - FORNECIMENTO E INSTALAÇÃO. AF_10/2020	SINAPI	UN	35,00	R\$ 34,69	R\$ 1.214,15
18.3.20	92658	LUVIA, EM FERRO GALVANIZADO, CONEXÃO ROSQUEADA, DN 25 (1"), INSTALADO EM REDE DE ALIMENTAÇÃO PARA SPRINKLER - FORNECIMENTO E INSTALAÇÃO. AF_10/2020	SINAPI	UN	2,00	R\$ 28,43	R\$ 56,86
18.3.21	92664	LUVIA, EM FERRO GALVANIZADO, CONEXÃO ROSQUEADA, DN 50 (2"), INSTALADO EM REDE DE ALIMENTAÇÃO PARA SPRINKLER - FORNECIMENTO E INSTALAÇÃO. AF_10/2020	SINAPI	UN	11,00	R\$ 53,42	R\$ 587,62
18.3.22	92658	LUVIA, EM FERRO GALVANIZADO, CONEXÃO ROSQUEADA, DN 25 (1"), INSTALADO EM REDE DE ALIMENTAÇÃO PARA SPRINKLER - FORNECIMENTO E INSTALAÇÃO. AF_10/2020	SINAPI	UN	1,00	R\$ 28,43	R\$ 28,43
18.3.23	92668	LUVIA, EM FERRO GALVANIZADO, CONEXÃO ROSQUEADA, DN 80 (3"), INSTALADO EM REDE DE ALIMENTAÇÃO PARA SPRINKLER - FORNECIMENTO E INSTALAÇÃO. AF_10/2020	SINAPI	UN	24,00	R\$ 118,74	R\$ 2.849,76
18.3.24	95789	CONDULETE DE ALUMÍNIO, TIPO LR, PARA ELETRODUTO DE AÇO GALVANIZADO DN 25 MM (1"), APARENTE - FORNECIMENTO E INSTALAÇÃO. AF_10/2022	SINAPI	UN	3,00	R\$ 41,59	R\$ 124,77
18.3.25	95787	CONDULETE DE ALUMÍNIO, TIPO LR, PARA ELETRODUTO DE AÇO GALVANIZADO DN 20 MM (3/4"), APARENTE - FORNECIMENTO E INSTALAÇÃO. AF_10/2022	SINAPI	UN	32,00	R\$ 30,06	R\$ 961,92
18.3.26	95796	CONDULETE DE ALUMÍNIO, TIPO T, PARA ELETRODUTO DE AÇO GALVANIZADO DN 25 MM (1"), APARENTE - FORNECIMENTO E INSTALAÇÃO. AF_10/2022	SINAPI	UN	2,00	R\$ 48,88	R\$ 97,76
18.3.27	95795	CONDULETE DE ALUMÍNIO, TIPO T, PARA ELETRODUTO DE AÇO GALVANIZADO DN 20 MM (3/4"), APARENTE - FORNECIMENTO E INSTALAÇÃO. AF_10/2022	SINAPI	UN	11,00	R\$ 34,31	R\$ 377,41
18.4	CABOS E FIOS CONDUTORES						R\$ 242.178,62
18.4.1	91926	CABO DE COBRE FLEXÍVEL ISOLADO, 2,5 MM², ANTI-CHAMA 450/750 V, PARA CIRCUITOS TERMINAIS - FORNECIMENTO E INSTALAÇÃO. AF_03/2023	SINAPI	M	6.190,56	R\$ 3,86	R\$ 23.895,56
18.4.2	91928	CABO DE COBRE FLEXÍVEL ISOLADO, 4 MM², ANTI-CHAMA 450/750 V, PARA CIRCUITOS TERMINAIS - FORNECIMENTO E INSTALAÇÃO. AF_03/2023	SINAPI	M	4.546,28	R\$ 5,93	R\$ 26.959,44
18.4.3	91930	CABO DE COBRE FLEXÍVEL ISOLADO, 6 MM², ANTI-CHAMA 450/750 V, PARA CIRCUITOS TERMINAIS - FORNECIMENTO E INSTALAÇÃO. AF_03/2023	SINAPI	M	4.511,37	R\$ 8,27	R\$ 37.309,03
18.4.4	91932	CABO DE COBRE FLEXÍVEL ISOLADO, 10 MM², ANTI-CHAMA 450/750 V, PARA CIRCUITOS TERMINAIS - FORNECIMENTO E INSTALAÇÃO. AF_03/2023	SINAPI	M	452,70	R\$ 14,69	R\$ 6.650,16
18.4.5	91927	CABO DE COBRE FLEXÍVEL ISOLADO, 2,5 MM², ANTI-CHAMA 0,6/1,0 KV, PARA CIRCUITOS TERMINAIS - FORNECIMENTO E INSTALAÇÃO. AF_03/2023	SINAPI	M	124,90	R\$ 4,31	R\$ 538,32
18.4.6	91929	CABO DE COBRE FLEXÍVEL ISOLADO, 4 MM², ANTI-CHAMA 0,6/1,0 KV, PARA CIRCUITOS TERMINAIS - FORNECIMENTO E INSTALAÇÃO. AF_03/2023	SINAPI	M	756,60	R\$ 6,32	R\$ 4.781,71
18.4.7	92980	CABO DE COBRE FLEXÍVEL ISOLADO, 10 MM², ANTI-CHAMA 0,6/1,0 KV, PARA DISTRIBUIÇÃO - FORNECIMENTO E INSTALAÇÃO. AF_10/2020	SINAPI	M	161,13	R\$ 8,98	R\$ 1.446,95
18.4.8	92982	CABO DE COBRE FLEXÍVEL ISOLADO, 16 MM², ANTI-CHAMA 0,6/1,0 KV, PARA DISTRIBUIÇÃO - FORNECIMENTO E INSTALAÇÃO. AF_10/2020	SINAPI	M	827,13	R\$ 14,21	R\$ 11.753,52
18.4.9	92984	CABO DE COBRE FLEXÍVEL ISOLADO, 25 MM², ANTI-CHAMA 0,6/1,0 KV, PARA REDE ENTERRADA DE DISTRIBUIÇÃO DE ENERGIA ELÉTRICA - FORNECIMENTO E INSTALAÇÃO. AF_12/2021	SINAPI	M	215,10	R\$ 23,87	R\$ 5.134,44
18.4.10	92986	CABO DE COBRE FLEXÍVEL ISOLADO, 35 MM², ANTI-CHAMA 0,6/1,0 KV, PARA REDE ENTERRADA DE DISTRIBUIÇÃO DE ENERGIA ELÉTRICA - FORNECIMENTO E INSTALAÇÃO. AF_12/2021	SINAPI	M	42,50	R\$ 32,90	R\$ 1.398,25
18.4.11	92988	CABO DE COBRE FLEXÍVEL ISOLADO, 50 MM², ANTI-CHAMA 0,6/1,0 KV, PARA REDE ENTERRADA DE DISTRIBUIÇÃO DE ENERGIA ELÉTRICA - FORNECIMENTO E INSTALAÇÃO. AF_12/2021	SINAPI	M	76,40	R\$ 47,61	R\$ 3.637,40
18.4.12	92994	CABO DE COBRE FLEXÍVEL ISOLADO, 120 MM², ANTI-CHAMA 0,6/1,0 KV, PARA REDE ENTERRADA DE DISTRIBUIÇÃO DE ENERGIA ELÉTRICA - FORNECIMENTO E INSTALAÇÃO. AF_12/2021	SINAPI	M	50,60	R\$ 110,41	R\$ 5.586,75
18.4.13	92996	CABO DE COBRE FLEXÍVEL ISOLADO, 150 MM², ANTI-CHAMA 0,6/1,0 KV, PARA REDE ENTERRADA DE DISTRIBUIÇÃO DE ENERGIA ELÉTRICA - FORNECIMENTO E INSTALAÇÃO. AF_12/2021	SINAPI	M	55,30	R\$ 133,53	R\$ 7.384,21
18.4.14	93000	CABO DE COBRE FLEXÍVEL ISOLADO, 240 MM², ANTI-CHAMA 0,6/1,0 KV, PARA REDE ENTERRADA DE DISTRIBUIÇÃO DE ENERGIA ELÉTRICA - FORNECIMENTO E INSTALAÇÃO. AF_12/2021	SINAPI	M	202,40	R\$ 216,48	R\$ 43.815,55
18.4.15	93002	CABO DE COBRE FLEXÍVEL ISOLADO, 300 MM², ANTI-CHAMA 0,6/1,0 KV, PARA REDE ENTERRADA DE DISTRIBUIÇÃO DE ENERGIA ELÉTRICA - FORNECIMENTO E INSTALAÇÃO. AF_12/2021	SINAPI	M	221,20	R\$ 279,78	R\$ 61.887,34
18.5	ELETROCALHAS						R\$ 29.245,84
18.5.1	FNDE 312	ELETROCALHA LISA OU PERFURADA EM AÇO GALVANIZADO, LARGURA 100MM E ALTURA 50MM, INCLUSIVE EMENDA E FIXAÇÃO - FORNECIMENTO E INSTALAÇÃO.	PRÓPRIA	M	17,33	R\$ 145,67	R\$ 2.524,46
18.5.2	FNDE 313	ELETROCALHA LISA OU PERFURADA EM AÇO GALVANIZADO, LARGURA 150MM E ALTURA 100MM, INCLUSIVE EMENDA E FIXAÇÃO - FORNECIMENTO E INSTALAÇÃO.	PRÓPRIA	M	8,50	R\$ 190,94	R\$ 1.622,99
18.5.3	FNDE 25	ELETROCALHA LISA OU PERFURADA EM AÇO GALVANIZADO, LARGURA 50MM E ALTURA 50MM, INCLUSIVE EMENDA E FIXAÇÃO - FORNECIMENTO E INSTALAÇÃO.	PRÓPRIA	M	157,10	R\$ 110,84	R\$ 17.412,96
18.5.4	FNDE 116	TÉ HORIZONTAL 90°, PARA ELETROCALHA LISA OU PERFURADA EM AÇO GALVANIZADO, LARGURA DE 100MM E ALTURA DE 50MM - FORNECIMENTO E INSTALAÇÃO.	PRÓPRIA	UN	2,00	R\$ 140,29	R\$ 280,58
18.5.5	FNDE 367	TÉ HORIZONTAL 90°, PARA ELETROCALHA LISA OU PERFURADA EM AÇO GALVANIZADO, LARGURA DE 50MM E ALTURA DE 50MM - FORNECIMENTO E INSTALAÇÃO.	PRÓPRIA	UN	2,00	R\$ 135,28	R\$ 270,56
18.5.6	FNDE 32	PERFILADO PERFURADO 38X38 MM	PRÓPRIA	M	129,62	R\$ 55,04	R\$ 7.134,28
18.6	ILUMINAÇÃO E TOMADAS						R\$ 51.390,83
18.6.1	92000	TOMADA BAIXA DE EMBUTIR (1 MÓDULO), 2P+T 10 A, INCLUINDO SUPORTE E PLACA - FORNECIMENTO E INSTALAÇÃO. AF_03/2023	SINAPI	UN	183,00	R\$ 30,47	R\$ 5.576,01
18.6.2	92001	TOMADA BAIXA DE EMBUTIR (1 MÓDULO), 2P+T 20 A, INCLUINDO SUPORTE E PLACA - FORNECIMENTO E INSTALAÇÃO. AF_03/2023	SINAPI	UN	36,00	R\$ 32,54	R\$ 1.171,44
18.6.3	91955	INTERRUPTOR PARALELO (1 MÓDULO), 10A250V, INCLUINDO SUPORTE E PLACA - FORNECIMENTO E INSTALAÇÃO. AF_03/2023	SINAPI	UN	5,00	R\$ 35,38	R\$ 176,90
18.6.4	92029	INTERRUPTOR PARALELO (1 MÓDULO) COM 1 TOMADA DE EMBUTIR 2P+T 10 A, INCLUINDO SUPORTE E PLACA - FORNECIMENTO E INSTALAÇÃO. AF_03/2023	SINAPI	UN	8,00	R\$ 55,80	R\$ 446,40
18.6.5	91953	INTERRUPTOR SIMPLES (1 MÓDULO), 10A250V, INCLUINDO SUPORTE E PLACA - FORNECIMENTO E INSTALAÇÃO. AF_03/2023	SINAPI	UN	33,00	R\$ 29,07	R\$ 959,31
18.6.6	91959	INTERRUPTOR SIMPLES (2 MÓDULOS), 10A250V, INCLUINDO SUPORTE E PLACA - FORNECIMENTO E INSTALAÇÃO. AF_03/2023	SINAPI	UN	13,00	R\$ 44,25	R\$ 575,25
18.6.7	91967	INTERRUPTOR SIMPLES (3 MÓDULOS), 10A250V, INCLUINDO SUPORTE E PLACA - FORNECIMENTO E INSTALAÇÃO. AF_03/2023	SINAPI	UN	2,00	R\$ 59,44	R\$ 118,88
18.6.8	91969	INTERRUPTOR PARALELO (3 MÓDULOS), 10A250V, INCLUINDO SUPORTE E PLACA - FORNECIMENTO E INSTALAÇÃO. AF_03/2023	SINAPI	UN	2,00	R\$ 78,31	R\$ 156,62
18.6.9	92033	INTERRUPTOR PARALELO (2 MÓDULOS) COM 1 TOMADA DE EMBUTIR 2P+T 10 A, INCLUINDO SUPORTE E PLACA - FORNECIMENTO E INSTALAÇÃO. AF_03/2023	SINAPI	UN	2,00	R\$ 77,24	R\$ 154,48
18.6.10	FNDE 309	ESPELHO / PLACA CEGA 4" X 2", PARA INSTALAÇÃO DE TOMADAS E INTERRUPTORES	PRÓPRIA	UN	16,00	R\$ 13,01	R\$ 208,16
18.6.11	FNDE 96	LUMINÁRIA DE EMBUTIR, COM LÂMPADA LED DE 18 W	PRÓPRIA	UN	34,00	R\$ 61,31	R\$ 2.084,54
18.6.12	FNDE 97	LUMINÁRIA DE EMBUTIR, COM LÂMPADA LED DE 31 W	PRÓPRIA	UN	26,00	R\$ 158,43	R\$ 4.119,18
18.6.13	FNDE 97	LUMINÁRIA DE EMBUTIR, COM LÂMPADA LED DE 31 W	PRÓPRIA	UN	135,00	R\$ 158,43	R\$ 21.388,05
18.6.14	100903	LÂMPADA TUBULAR LED DE 18/20 W, BASE G13 - FORNECIMENTO E INSTALAÇÃO. AF_02/2020_PS	SINAPI	UN	101,00	R\$ 28,35	R\$ 2.863,35
18.6.15	FNDE 98	REFLETOR EM ALUMÍNIO, DE SUPORTE E ALÇA, COM LÂMPADA LED DE 200 W	PRÓPRIA	UN	22,00	R\$ 175,27	R\$ 3.855,94
18.6.16	97607	LUMINÁRIA ARANDELA TIPO TARTARUGA, DE SOBREPOR, COM 1 LÂMPADA LED DE 6 W, SEM REATOR - FORNECIMENTO E INSTALAÇÃO. AF_02/2020	SINAPI	UN	46,00	R\$ 110,78	R\$ 5.095,88
18.6.17	FNDE 99	LUMINÁRIA TIPO SPOT BALIZADOR LED 12W	PRÓPRIA	UN	18,00	R\$ 135,58	R\$ 2.440,44
19	INSTALAÇÕES DE CLIMATIZAÇÃO						R\$ 36.246,96
19.1	DUTOS						R\$ 26.594,99
19.1.1	97328	TUBO EM COBRE FLEXÍVEL, DN 3/8", COM ISOLAMENTO, INSTALADO EM RAMAL DE ALIMENTAÇÃO DE AR CONDICIONADO COM CONDENSADORA INDIVIDUAL - FORNECIMENTO E INSTALAÇÃO. AF_12/2015	SINAPI	M	206,00	R\$ 42,70	R\$ 8.796,20
19.1.2	97327	TUBO EM COBRE FLEXÍVEL, DN 1/4", COM ISOLAMENTO, INSTALADO EM RAMAL DE ALIMENTAÇÃO DE AR CONDICIONADO COM CONDENSADORA INDIVIDUAL - FORNECIMENTO E INSTALAÇÃO. AF_12/2015	SINAPI	M	18,00	R\$ 25,72	R\$ 462,96
19.1.3	FNDE 310	TUBO EM COBRE FLEXÍVEL, DN 3/4", COM ISOLAMENTO, INSTALADO EM RAMAL DE ALIMENTAÇÃO DE AR CONDICIONADO COM CONDENSADORA INDIVIDUAL - FORNECIMENTO E INSTALAÇÃO.	PRÓPRIA	M	190,00	R\$ 76,65	R\$ 14.563,50
19.1.4	97330	TUBO EM COBRE FLEXÍVEL, DN 5/8", COM ISOLAMENTO, INSTALADO EM RAMAL DE ALIMENTAÇÃO DE AR CONDICIONADO COM CONDENSADORA INDIVIDUAL - FORNECIMENTO E INSTALAÇÃO. AF_12/2015	SINAPI	M	16,00	R\$ 66,40	R\$ 1.062,40
19.1.5	97333	TUBO EM COBRE FLEXÍVEL, DN 1/2", COM ISOLAMENTO, INSTALADO EM RAMAL DE ALIMENTAÇÃO DE AR CONDICIONADO COM CONDENSADORA CENTRAL - FORNECIMENTO E INSTALAÇÃO. AF_12/2015	SINAPI	M	18,00	R\$ 54,80	R\$ 986,40
19.1.6	100763	VIGA METÁLICA EM PERFIL LAMINADO OU SOLDADO EM AÇO ESTRUTURAL, COM CONEXÕES PARAFUSADAS, INCLUSIVE MÃO DE OBRA, TRANSPORTE E IÇAMENTO UTILIZANDO GUINDASTE - FORNECIMENTO E INSTALAÇÃO. AF_01/2020_PSA	SINAPI	KG	45,88	R\$ 15,77	R\$ 723,53
19.2	DRENO						R\$ 9.651,98
19.2.1	89865	TUBO, PVC, SOLDÁVEL, DN 25MM, INSTALADO EM DRENO DE AR-CONDICIONADO - FORNECIMENTO E INSTALAÇÃO. AF_08/2022	SINAPI	M	125,00	R\$ 16,65	R\$ 2.081,25



19.2.2	89866	JOELHO 90 GRAUS, PVC, SOLDÁVEL, DN 25MM, INSTALADO EM DRENO DE AR-CONDICIONADO - FORNECIMENTO E INSTALAÇÃO. AF_ 08/2022	SINAPI	UN	145,00	R\$ 7,02	R\$ 1.017,90
19.2.3	103964	BUCHA DE REDUÇÃO, LONGA, PVC, SOLDÁVEL, DN 40 X 25 MM, INSTALADO EM PRUMADA DE ÁGUA - FORNECIMENTO E INSTALAÇÃO. AF_ 06/2022	SINAPI	UN	25,00	R\$ 7,57	R\$ 1.899,25
19.2.4	103978	TUBO, PVC, SOLDÁVEL, DN 40MM, INSTALADO EM RAMAL DE DISTRIBUIÇÃO DE ÁGUA - FORNECIMENTO E INSTALAÇÃO. AF_ 06/2022	SINAPI	M	207,20	R\$ 24,98	R\$ 5.175,86
19.2.5	103981	JOELHO 45 GRAUS, PVC, SOLDÁVEL, DN 40MM, INSTALADO EM RAMAL DE DISTRIBUIÇÃO DE ÁGUA - FORNECIMENTO E INSTALAÇÃO. AF_ 06/2022	SINAPI	UN	8,00	R\$ 16,73	R\$ 133,84
19.2.6	89497	JOELHO 90 GRAUS, PVC, SOLDÁVEL, DN 40MM, INSTALADO EM PRUMADA DE ÁGUA - FORNECIMENTO E INSTALAÇÃO. AF_ 06/2022	SINAPI	UN	68,00	R\$ 12,32	R\$ 837,76
19.2.7	89623	TE, PVC, SOLDÁVEL, DN 40MM, INSTALADO EM PRUMADA DE ÁGUA - FORNECIMENTO E INSTALAÇÃO. AF_ 06/2022	SINAPI	UN	12,00	R\$ 18,01	R\$ 216,12
20	INSTALAÇÕES DE CABEAMENTO ESTRUTURADO						R\$ 125.839,28
20.1	EQUIPAMENTOS PASSIVOS						R\$ 34.654,27
20.1.1	98301	PATCH PANEL 24 PORTAS, CATEGORIA 5E - FORNECIMENTO E INSTALAÇÃO. AF_ 11/2019	SINAPI	UN	14,00	R\$ 608,15	R\$ 8.514,10
20.1.2	98305	RACK FECHADO PARA SERVIDOR - FORNECIMENTO E INSTALAÇÃO. AF_ 11/2019	SINAPI	UN	2,00	R\$ 2.420,56	R\$ 4.841,12
20.1.3	FNDE 76	SWITCH TIPO 24 PORTAS	PRÓPRIA	UN	7,00	R\$ 3.009,73	R\$ 21.068,11
20.1.4	FNDE 122	BANDEJA MÓVEL, PADRÃO 19"	PRÓPRIA	UN	1,00	R\$ 179,74	R\$ 179,74
20.1.5	FNDE 123	GUIA DE CABOS FECHADO 1U	PRÓPRIA	un	2,00	R\$ 25,60	R\$ 51,20
20.2	CABOS						R\$ 37.531,87
20.2.1	98297	CABO ELETRÔNICO CATEGORIA 6, INSTALADO EM EDIFICAÇÃO INSTITUCIONAL - FORNECIMENTO E INSTALAÇÃO. AF_ 11/2019	SINAPI	M	5.308,61	R\$ 7,07	R\$ 37.531,87
20.3	ACESSÓRIOS						R\$ 7.796,99
20.3.1	98307	TOMADA DE REDE RJ45 - FORNECIMENTO E INSTALAÇÃO. AF_ 11/2019	SINAPI	UN	66,00	R\$ 44,30	R\$ 2.923,80
20.3.2	95795	CONDULETE DE ALUMÍNIO, TIPO T, PARA ELETRODUTO DE AÇO GALVANIZADO DN 20 MM (3/4"), APARENTE - FORNECIMENTO E INSTALAÇÃO. AF_ 10/2022	SINAPI	UN	4,00	R\$ 34,31	R\$ 137,24
20.3.3	91875	LUVA PARA ELETRODUTO, PVC, ROSCÁVEL, DN 25 MM (3/4"), PARA CIRCUITOS TERMINAIS, INSTALADA EM FORRO - FORNECIMENTO E INSTALAÇÃO. AF_ 03/2023	SINAPI	UN	18,00	R\$ 8,24	R\$ 148,32
20.3.4	91940	CAIXA RETANGULAR 4" X 2" MÉDIA (1,30 M DO PISO), PVC, INSTALADA EM PAREDE - FORNECIMENTO E INSTALAÇÃO. AF_ 03/2023	SINAPI	UN	67,00	R\$ 17,93	R\$ 1.201,31
20.3.5	91943	CAIXA RETANGULAR 4" X 4" MÉDIA (1,30 M DO PISO), PVC, INSTALADA EM PAREDE - FORNECIMENTO E INSTALAÇÃO. AF_ 03/2023	SINAPI	UN	2,00	R\$ 21,08	R\$ 42,16
20.3.6	92370	LUVA EM FERRO GALVANIZADO, DN 25 (1"), CONEXÃO ROSQUEADA, INSTALADO EM REDE DE ALIMENTAÇÃO PARA HIDRANTE - FORNECIMENTO E INSTALAÇÃO. AF_ 10/2020	SINAPI	UN	16,00	R\$ 37,68	R\$ 602,88
20.3.7	92662	LUVA EM FERRO GALVANIZADO, CONEXÃO ROSQUEADA, DN 40 (1 1/2"), INSTALADO EM REDE DE ALIMENTAÇÃO PARA SPRINKLER - FORNECIMENTO E INSTALAÇÃO. AF_ 10/2020	SINAPI	UN	36,00	R\$ 39,89	R\$ 1.436,04
20.3.8	92660	LUVA EM FERRO GALVANIZADO, CONEXÃO ROSQUEADA, DN 32 (1 1/4"), INSTALADO EM REDE DE ALIMENTAÇÃO PARA SPRINKLER - FORNECIMENTO E INSTALAÇÃO. AF_ 10/2020	SINAPI	UN	8,00	R\$ 34,69	R\$ 277,52
20.3.9	92666	LUVA EM FERRO GALVANIZADO, CONEXÃO ROSQUEADA, DN 65 (2 1/2"), INSTALADO EM REDE DE ALIMENTAÇÃO PARA SPRINKLER - FORNECIMENTO E INSTALAÇÃO. AF_ 10/2020	SINAPI	UN	8,00	R\$ 84,25	R\$ 674,00
20.3.10	95787	CONDULETE DE ALUMÍNIO, TIPO LR, PARA ELETRODUTO DE AÇO GALVANIZADO DN 20 MM (3/4"), APARENTE - FORNECIMENTO E INSTALAÇÃO. AF_ 10/2022	SINAPI	UN	9,00	R\$ 30,06	R\$ 270,54
20.3.11	95789	CONDULETE DE ALUMÍNIO, TIPO LR, PARA ELETRODUTO DE AÇO GALVANIZADO DN 25 MM (1"), APARENTE - FORNECIMENTO E INSTALAÇÃO. AF_ 10/2022	SINAPI	UN	2,00	R\$ 41,58	R\$ 83,18
20.4	CAIXAS E QUADROS						R\$ 4.383,62
20.4.1	FNDE 31	CAIXA DE CONCRETO ARMADO PRE-MOLDADO, COM FUNDO E TAMPA, DIMENSÕES DE 0,30 X 0,30 X 0,30 M	PRÓPRIA	UN	1,00	R\$ 423,32	R\$ 423,32
20.4.2	101795	CAIXA ENTERRADA PARA INSTALAÇÕES TELEFÔNICAS TIPO R1, EM ALVENARIA COM BLOCOS DE CONCRETO, DIMENSÕES INTERIAS: 0,35X0,60X0,60 M. EXCLUINDO TAMPAO. AF_ 12/2020	SINAPI	UN	5,00	R\$ 581,60	R\$ 2.908,00
20.4.3	100557	CAIXA DE PASSAGEM PARA TELEFONE 80X80X15CM (SOBREPOR) FORNECIMENTO E INSTALACAO. AF_ 11/2019	SINAPI	UN	1,00	R\$ 436,89	R\$ 436,89
20.4.4	100556	CAIXA DE PASSAGEM PARA TELEFONE 15X15X10CM (SOBREPOR), FORNECIMENTO E INSTALACAO. AF_ 11/2019	SINAPI	UN	1,00	R\$ 38,23	R\$ 38,23
20.4.5	FNDE 305	CAIXA DE PASSAGEM LUZ / TELEFONIA, DE EMBUTIR, EM CHAPA DE AÇO GALVANIZADO, DIMENSÕES 20 X 20 X 12" CM (PADRÃO CONCESSIONÁRIA LOCAL)	PRÓPRIA	UN	4,00	R\$ 73,57	R\$ 294,28
20.4.6	FNDE 306	CAIXA DE PASSAGEM LUZ / TELEFONIA, DE EMBUTIR, EM CHAPA DE AÇO GALVANIZADO, DIMENSÕES 40 X 40 X 12" CM (PADRÃO CONCESSIONÁRIA LOCAL)	PRÓPRIA	UN	2,00	R\$ 141,45	R\$ 282,90
20.5	ELETROCALHA E ELETRODUTOS						R\$ 41.472,52
20.5.1	91834	ELETRODUTO FLEXÍVEL CORRUGADO, PVC, DN 25 MM (3/4"), PARA CIRCUITOS TERMINAIS, INSTALADO EM FORRO - FORNECIMENTO E INSTALAÇÃO. AF_ 03/2023	SINAPI	M	214,99	R\$ 17,21	R\$ 3.699,98
20.5.2	91863	ELETRODUTO RÍGIDO ROSCÁVEL, PVC, DN 25 MM (3/4"), PARA CIRCUITOS TERMINAIS, INSTALADO EM FORRO - FORNECIMENTO E INSTALAÇÃO. AF_ 03/2023	SINAPI	M	100,59	R\$ 11,40	R\$ 1.146,73
20.5.3	91864	ELETRODUTO RÍGIDO ROSCÁVEL, PVC, DN 32 MM (1"), PARA CIRCUITOS TERMINAIS, INSTALADO EM FORRO - FORNECIMENTO E INSTALAÇÃO. AF_ 03/2023	SINAPI	M	9,90	R\$ 15,44	R\$ 152,86
20.5.4	FNDE 94	ELETRODUTO EM AÇO ZINCADO OU GALVANIZADO DN=3/4", APARENTE - FORNECIMENTO E INSTALAÇÃO.	PRÓPRIA	M	14,05	R\$ 28,85	R\$ 405,34
20.5.5	FNDE 90	ELETRODUTO RÍGIDO, EM AÇO ZINCADO OU GALVANIZADO, TIPO PESADO, DN=1", APARENTE - FORNECIMENTO E INSTALAÇÃO.	PRÓPRIA	M	32,00	R\$ 32,35	R\$ 1.035,20
20.5.6	FNDE 91	ELETRODUTO EM AÇO ZINCADO OU GALVANIZADO DN=1 1/2", APARENTE - FORNECIMENTO E INSTALAÇÃO.	PRÓPRIA	M	128,90	R\$ 46,27	R\$ 5.964,20
20.5.7	FNDE 92	ELETRODUTO EM AÇO ZINCADO OU GALVANIZADO DN=1 1/4", APARENTE - FORNECIMENTO E INSTALAÇÃO.	PRÓPRIA	M	33,10	R\$ 39,87	R\$ 1.319,70
20.5.8	FNDE 93	ELETRODUTO EM AÇO ZINCADO OU GALVANIZADO DN=2", APARENTE - FORNECIMENTO E INSTALAÇÃO.	PRÓPRIA	M	39,85	R\$ 55,79	R\$ 2.229,23
20.5.9	FNDE 25	ELETROCALHA LISA OU PERFURADA EM AÇO GALVANIZADO, LARGURA 50MM E ALTURA 50MM, INCLUSIVE EMENDA E FIXAÇÃO - FORNECIMENTO E INSTALAÇÃO.	PRÓPRIA	M	25,40	R\$ 110,84	R\$ 2.815,34
20.5.10	FNDE 312	ELETROCALHA LISA OU PERFURADA EM AÇO GALVANIZADO, LARGURA 100MM E ALTURA 50MM, INCLUSIVE EMENDA E FIXAÇÃO - FORNECIMENTO E INSTALAÇÃO.	PRÓPRIA	M	155,90	R\$ 145,67	R\$ 22.709,95
21	SISTEMA DE EXAUSTÃO MECÂNICA						R\$ 9.714,72
21.1	FNDE 44	DUTO DE ALONGAMENTO PARA EXAUSTOR	PRÓPRIA	M	6,00	R\$ 114,02	R\$ 684,12
21.2	FNDE 45	COIFA EM AÇO INOX 100CM X 150CM	PRÓPRIA	un	1,00	R\$ 9.030,60	R\$ 9.030,60
22	SISTEMA DE PROTEÇÃO CONTRA DESCARGAS ATMOSFÉRICAS (SPDA)						R\$ 45.937,96
22.1	96989	CAPTOR TIPO FRANKLIN PARA SPDA - FORNECIMENTO E INSTALAÇÃO. AF_ 08/2023	SINAPI	UN	1,00	R\$ 150,40	R\$ 150,40
22.2	92884	ARMAÇÃO UTILIZANDO AÇO CA-25 DE 10,0 MM - MONTAGEM. AF_ 06/2022	SINAPI	KG	33,32	R\$ 11,22	R\$ 373,85
22.3	104753	CONECTOR SPLIT-BOLT, PARA SPDA, PARA CABOS ATÉ 50 MM2 - FORNECIMENTO E INSTALAÇÃO. AF_ 08/2023	SINAPI	UN	31,00	R\$ 31,90	R\$ 988,90
22.4	101863	ABRAÇADEIRA DE FIXAÇÃO DE BRAÇOS DE LUMINÁRIAS DE 2" - FORNECIMENTO E INSTALAÇÃO. AF_ 08/2020	SINAPI	UN	6,00	R\$ 29,35	R\$ 176,10
22.5	FNDE 68	CONJUNTO DE ESTAIAMENTO PARA MASTRO DE SPDA	PRÓPRIA	UN	1,00	R\$ 406,39	R\$ 406,39
22.6	98463	SUORTE ISOLADOR PARA FIXAÇÃO DA CORDOALHA DE COBRE EM ALVENARIA OU CONCRETO - FORNECIMENTO E INSTALAÇÃO. AF_ 08/2023	SINAPI	UN	150,00	R\$ 26,53	R\$ 3.979,50
22.7	FNDE 69	CAIXA DE EQUALIZAÇÃO DE ATERRAMENTO ELÉTRICO	PRÓPRIA	UN	1,00	R\$ 339,56	R\$ 339,56
22.8	93358	ESCOVAÇÃO MANUAL DE VALA COM PROFUNDIDADE MENOR OU IGUAL A 1,30 M. AF_ 02/2021	SINAPI	M3	48,16	R\$ 80,62	R\$ 3.882,66
22.9	93382	REATERRO MANUAL DE VALAS, COM COMPACTADOR DE SOLOS DE PERCUSSÃO. AF_ 08/2023	SINAPI	M3	48,16	R\$ 25,90	R\$ 1.247,34
22.10	96985	HASTE DE ATERRAMENTO, DIÂMETRO 5/8", COM 3 METROS - FORNECIMENTO E INSTALAÇÃO. AF_ 08/2023	SINAPI	UN	18,00	R\$ 97,93	R\$ 1.762,74
22.11	96973	CORDOALHA DE COBRE NU 35 MM², NÃO ENTERRADA, COM ISOLADOR - FORNECIMENTO E INSTALAÇÃO. AF_ 08/2023	SINAPI	M	60,00	R\$ 63,47	R\$ 3.808,20
22.12	96977	CORDOALHA DE COBRE NU 50 MM², ENTERRADA - FORNECIMENTO E INSTALAÇÃO. AF_ 08/2023	SINAPI	M	515,00	R\$ 48,83	R\$ 25.147,45
22.13	98111	CAIXA DE INSPEÇÃO PARA ATERRAMENTO, CIRCULAR, EM POLIETILENO, DIÂMETRO INTERNO = 0,3 M. AF_ 12/2020	SINAPI	UN	18,00	R\$ 47,06	R\$ 847,08
22.14	00001578	TERMINAL A COMPRESSÃO EM COBRE ESTANHADO PARA CABO 50 MM2, 1 FURO E 1 COMPRESSÃO, PARA PARAFUSO DE FIXAÇÃO M8	SINAPI	UN	31,00	R\$ 8,45	R\$ 261,95
22.15	FNDE 70	TERMINAL A COMPRESSÃO	PRÓPRIA	UN	31,00	R\$ 18,84	R\$ 584,04
22.16	FNDE 71	SOLDA EXOTÉRMICA PARA SPDA - FORNECIMENTO E INSTALAÇÃO.	PRÓPRIA	UN	30,00	R\$ 66,06	R\$ 1.981,80
23	SERVIÇOS COMPLEMENTARES						R\$ 175.589,86
23.1	FNDE 39	CONJUNTO DE MASTRO P/ TRÊS BANDEIRAS E PEDESTAL	PRÓPRIA	UN	1,00	R\$ 4.179,01	R\$ 4.179,01
23.2	FNDE 40	BANCADA DE GRANITO CINZA ANDORINHA, INCLUSIVE PASSA PRATOS, ESPESSURA 2 CM - FORNECIMENTO E INSTALAÇÃO	PRÓPRIA	M2	77,89	R\$ 571,82	R\$ 44.546,85
23.3	FNDE 47	PRATELEIRA DE GRANITO CINZA ANDORINHA, ESPESSURA 2 CM - FORNECIMENTO E INSTALAÇÃO	PRÓPRIA	M2	27,76	R\$ 490,88	R\$ 13.626,83
23.4	FNDE 48	ESCANINHOS EM MDF, REVESTIDOS EM LAMINADO MELAMÍNICO	PRÓPRIA	M2	207,87	R\$ 251,09	R\$ 52.194,08
23.5	FNDE 126	TUBO AÇO GALVANIZADO D=3" PBICOLETARIO, DIMENSÃO: H=75CM, L=150 CM, FIXADO EM BASE DE CONCRETO, PINTADO C/ESMALTE SINTÉTICO, EXCETO BASE DE CONCRETO E PINTURA DE ACABAMENTO	PRÓPRIA	UN	6,00	R\$ 620,95	R\$ 3.725,70
23.6	FNDE 72	BANCO EM ALVENARIA, TAMPO EM CONCRETO, C/ENCOSTO H=80cm (PINTADO)	PRÓPRIA	M	50,40	R\$ 263,28	R\$ 13.269,31
23.7	FNDE 128	PORTA OBJETO EM GRANITO CINZA ANDORINHA, ESPESSURA 2 CM - FORNECIMENTO E INSTALAÇÃO	PRÓPRIA	M2	1,20	R\$ 490,88	R\$ 589,06
23.8	FNDE 73	BANCO EM ALVENARIA REVESTIDA EM CERÂMICA	PRÓPRIA	M	11,30	R\$ 537,47	R\$ 6.073,41
23.9	FNDE 311	PEITORIL LINEAR EM GRANITO OU MARMORE, L = 24CM, COMPRIMENTO DE ATÉ 2M, ASSENTADO COM ARGAMASSA 1:8 COM ADITIVO	PRÓPRIA	M	116,50	R\$ 155,69	R\$ 18.137,89
23.10	100861	SUORTE MÃO FRANCESA EM AÇO, ABAS IGUAIS 30 CM, CAPACIDADE MÍNIMA 60 KG, BRANCO - FORNECIMENTO E INSTALAÇÃO. AF_ 01/2020	SINAPI	UN	107,00	R\$ 34,72	R\$ 3.715,04
23.11	FNDE 325	POSTE OFICIAL COMPLETO PARA REDE DE VOLTEI	PRÓPRIA	CJ	1,00	R\$ 3.000,42	R\$ 3.000,42
23.12	FNDE 327	TRAVE OFICIAL COMPLETA PARA FUTEBOL DE SALÃO	PRÓPRIA	CJ	1,00	R\$ 4.758,28	R\$ 4.758,28
23.13	FNDE 326	TABELA DE BASQUETE OFICIAL COMPLETA	PRÓPRIA	CJ	1,00	R\$ 7.773,99	R\$ 7.773,99
24	SERVIÇOS FINAIS						R\$ 8.953,13



24.1	99803	LIMPEZA DE PISO CERÂMICO OU PORCELANATO COM PANO ÚMIDO. AF_04/2019	SINAPI	M2	3.607,00	R\$ 1,97	R\$ 7.105,79
24.2	103689	FORNECIMENTO E INSTALAÇÃO DE PLACA DE OBRA COM CHAPA GALVANIZADA E ESTRUTURA DE MADEIRA. AF_03/2022 PS	SINAPI	M2	6,00	R\$ 307,89	R\$ 1.847,34
VALOR BDI TOTAL:							R\$ 2.008.434,57
VALOR ORÇAMENTO:							R\$ 8.033.738,27
VALOR TOTAL:							R\$ 10.042.172,84

Fundo Nacional de Desenvolvimento da Educação - CNPJ: 00.378.257/0001-81- Brasília/DF.

Observações:

- 1- Esta planilha possui caráter referencial de modo a subsidiar a elaboração da planilha de licitação. Os itens devem ser revistos e adequados ao projeto básico, desenvolvido localmente que deverá conter elementos de adaptação do projeto-padrão ao contexto local (terreno, solo, legislação municipal e normas das concessionárias).
- 2- O desenvolvimento do projeto básico, que inclui projeto de fundações, e elaboração da planilha de licitação são de responsabilidade dos entes federativos.
- 3- As fundações a serem executadas deverão ser adequadas ao tipo de solo da região, sendo esta, uma responsabilidade do ente federativo.
- 4- Cada ente federativo deve consultar a planilha de referência da sua unidade federativa, considerando a voltagem da região.
- 5- Para valores de referência de material/equipamentos não encontrados na tabela SINAPI, foram adotados valores de referência da fonte "SPOBRAS", mantendo os demais insumos, como mão-de-obra do SINAPI. Dessa forma, foram preservados os mesmos encargos sociais para toda a planilha.
- 6- Para valores de referência de material/equipamentos não encontrados na tabela SINAPI nem na tabela do "SPOBRAS", foram criadas composições próprias com código FNDE, mantendo os demais insumos, como a mão de obra do SINAPI. Dessa forma, foram preservados os mesmos encargos sociais para toda a planilha.
- 7- As referências do SINAPI são divulgadas nos relatórios com legenda de identificação da origem do preço: (C) preço do insumo coletado pelo IBGE; (CR) preço obtido por meio do coeficiente de representatividade do insumo – metodologia de família homogênea; ou (AS) preço atribuído com base no preço do insumo para a localidade de São Paulo/SP.
- 8- A utilização de referências de identificação da origem do preço é decisão do orçamentista, que deve verificar se o preço é adequado para a localidade a que se destina o orçamento, considerando a relevância do insumo no custo total do orçamento.



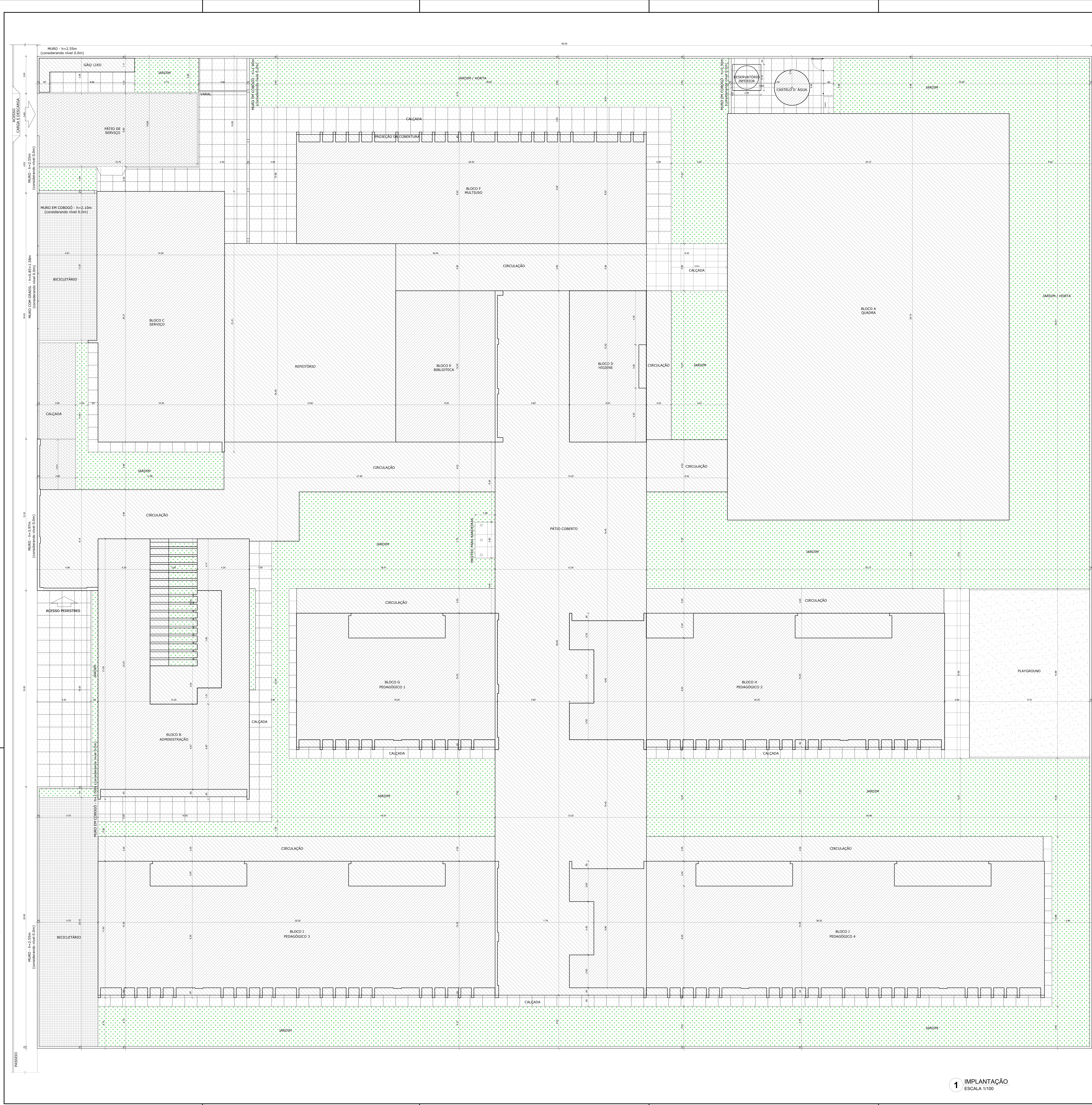

NOTAS

- MEDIDAS E NÍVEIS EM METROS.
- VERIFICAR POSIÇÃO EXATA DAS PILARES NO PROJETO ESTRUTURAL.
- VERIFICAR DETALHES CONSTRUTIVOS PERTINENTES NAS PRANCHAS DE DETALHAMENTO.
- EM CASO DE CONFLITO DE INFORMAÇÕES ENTRE O PROJETO GRÁFICO E O MEMORIAL DESCRITIVO, PREVALECE A INFORMAÇÃO CONTIDA NOS DESENHOS.
- ALTERAÇÕES NESTE PROJETO SOMENTE COM AUTORIZAÇÃO EXPRESSA DO FNDE

REFERÊNCIAS

- PLANILHA DE QUANTITATIVOS
- MEMORIAL DESCRITIVO E ESPECIFICAÇÕES TÉCNICAS (MARCAS) FABRICANTES DE MATERIAIS RELACIONADOS AOS PROJETOS CONSTITUIREM-SE APENAS COMO REFERÊNCIA. O FNDE NÃO DIRECIONA A ESCOLHA DE MARCAS E NÃO MANTÉM CADASTRO DE FABRICANTES

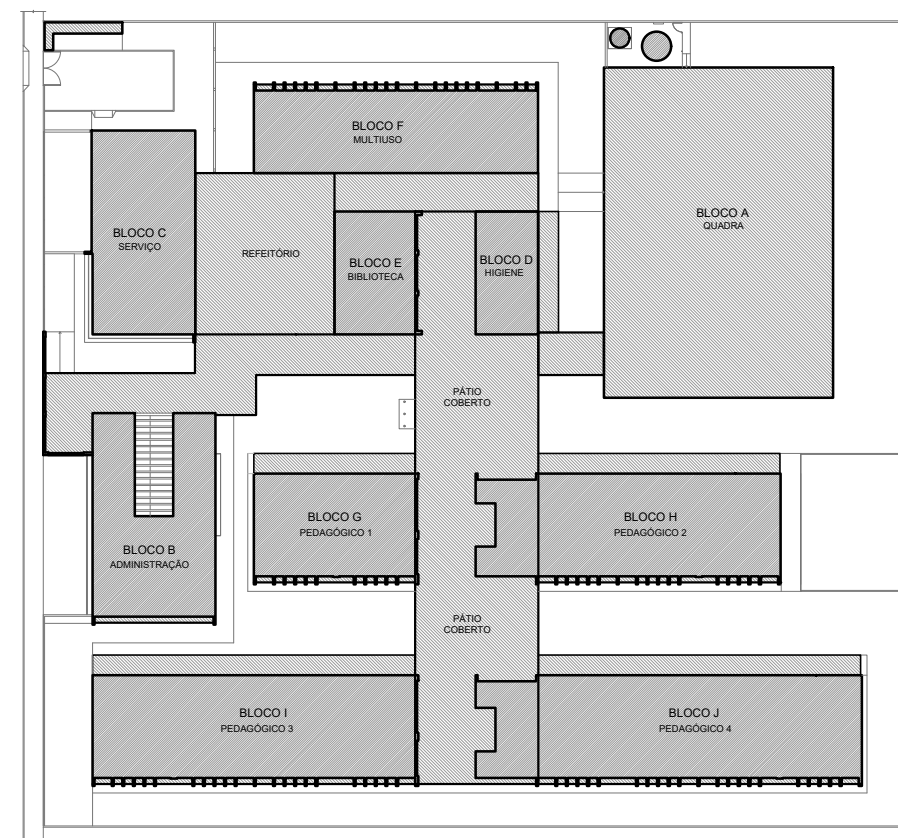

CROQUI DE REFERÊNCIA

QUADRO DE ÁREAS			
ÁREA DO TERRENO: 80 metros x 85 metros =	6.800,00 m²	TAXA DE OCUPAÇÃO:	60,47%
ÁREA OCUPADA:	4.112,50 m²	COEFICIENTE DE APROVEITAMENTO:	0,27
ÁREA CONSTRUIDA:	1.887,26 m²		
ÁREAS EDIFICADAS			
BLOCO	ÁREA CONSTRUIDA	ÁREA ABERTA COBERTA	ÁREA TOTAL
BLOCO A - QUADRA	180,80 m²	744,76 m²	744,76 m²
BLOCO B - ADMINISTRAÇÃO	207,07 m²	49,00 m²	238,73 m²
BLOCO C - SERVIÇO	73,54 m²	-	207,57 m²
BLOCO D - HIGIENE	100,46 m²	2,10 m²	75,64 m²
BLOCO E - BIBLIOTECA	234,75 m²	-	100,46 m²
BLOCO F - MULTIFUNÇÃO	151,00 m²	16,38 m²	249,03 m²
BLOCO G - PEDAGÓGICO 1	276,41 m²	35,44 m²	175,96 m²
BLOCO H - PEDAGÓGICO 2	301,38 m²	47,52 m²	311,85 m²
BLOCO I - PEDAGÓGICO 3	301,38 m²	47,52 m²	348,90 m²
BLOCO J - PEDAGÓGICO 4	301,38 m²	47,52 m²	359,00 m²
PÁTIO COBERTO	-	100,00 m²	100,00 m²
REFETÓRIO	-	220,89 m²	220,89 m²
CIRCULAÇÕES	-	524,98 m²	524,98 m²
GÁS/LÍQUIDO	2,55 m²	7,40 m²	9,95 m²
CASTELO D'ÁGUA	6,42 m²	-	6,42 m²
TOTAL ÁREA	1.887,26 m²	2.225,24 m²	4.112,50 m²
ÁREAS NÃO EDIFICADAS			
ÁREAS EXTERNAS	ÁREA		
IMPERMEÁVEL	810,24 m²		
SEMPERMEÁVEL	261,38 m²		
PERMEÁVEL	1.813,77 m²		
TOTAL ÁREA EXTERNA	2.687,50 m²		

Nº	DATA	DESCRIÇÃO
CONTROLE DE REVISÕES		

PROJETO PADRÃO - FNDE

PROPRIETÁRIO: :
ENDEREÇO:
MUNICÍPIO - UF:

PROPRIETÁRIO
RESP. TÉCNICO
AUTOR DO PROJETO
DLFO

CREA
CAU
CREA
RA

OBSERVAÇÕES:

ESCOLA 13 SALAS DE AULA - MODELO TÉRREO
PROJETO DE ARQUITETURA

COORDENAÇÃO CGEST - Coordenação Geral de Infraestrutura Educatonal		IMPLANTAÇÃO		ARQ	
REVISÃO R.00		ESCALA 1/100			PRANCHAS 01/52
FORMATO 11(100x80)		DATA EMISSÃO JANEIRO/2022			

Obra: 13 salas - opção 110V
Unidade federativa: MINAS GERAIS
Planilha Orçamentária: 13T-PLN-AT2-B127-R00

BDI : 25,00%

Fonte		
SINAPI	2024/03	SEM DESONERAÇÃO
SP OBRAS	193	SEM DESONERAÇÃO
PRÓPRIA	PRÓPRIA	

Edificação principal do 13 salas

ITEM	CÓDIGO	DESCRIÇÃO	FONTE	UND	QUANTIDADE	PREÇO UNITÁRIO R\$	PREÇO TOTAL R\$
1		SERVIÇOS PRELIMINARES					R\$ 756.594,56
1.1	103689	FORNECIMENTO E INSTALAÇÃO DE PLACA DE OBRA COM CHAPA GALVANIZADA E ESTRUTURA DE MADEIRA. AF_03/2022_PS	SINAPI	M2	6,48	R\$ 307,89	R\$ 1.995,13
1.2	98459	TAPUME COM TELHA METÁLICA. AF_03/2024	SINAPI	M2	726,00	R\$ 78,05	R\$ 56.664,30
1.3	101509	ENTRADA DE ENERGIA ELÉTRICA, AÉREA, TRIFÁSICA, COM CAIXA DE EMBUTIR, CABO DE 10 MM2 E DISJUNTOR DIN 50A (NÃO INCLUI O POSTE DE CONCRETO). AF_07/2020_PS	SINAPI	UN	1,00	R\$ 1.818,98	R\$ 1.818,98
1.4	FNDE 03	LIGAÇÃO PROVISÓRIA DE ÁGUA E ESGOTO	PRÓPRIA	UN	1,00	R\$ 2.898,27	R\$ 2.898,27
1.5	99059	LOCAÇÃO CONVENCIONAL DE OBRA, UTILIZANDO GABARITO DE TÁBUAS CORRIDAS PONTALETADAS A CADA 2,00M - 2 UTILIZAÇÕES. AF_03/2024	SINAPI	M	911,48	R\$ 70,34	R\$ 64.113,50
1.6	98525	LIMPEZA MECANIZADA DE CAMADA VEGETAL, VEGETAÇÃO E PEQUENAS ÁRVORES (DIÂMETRO DE TRONCO MENOR QUE 0,20 M), COM TRATOR DE ESTEIRAS. AF_03/2024	SINAPI	M2	6.800,00	R\$ 0,64	R\$ 4.352,00
1.7	FNDE 52	ADMINISTRAÇÃO LOCAL	PRÓPRIA	UN	1,00	R\$ 582.527,12	R\$ 582.527,12
1.8	FNDE 230	LOCAÇÃO DE CONTAINER 2,30 X 6,00 M, ALT. 2,50 M, PARA ESCRITÓRIO, SEM DIVISÓRIAS INTERNAS E SEM SANITÁRIO (NÃO INCLUI MOBILIZAÇÃO/DESMOBILIZAÇÃO)	PRÓPRIA	MÊS	14,00	R\$ 777,34	R\$ 10.882,76
1.9	FNDE 231	LOCAÇÃO DE CONTAINER 2,30 X 6,00 M, ALT. 2,50 M, COM 1 SANITÁRIO, PARA ESCRITÓRIO, COMPLETO, SEM DIVISÓRIAS INTERNAS (NÃO INCLUI MOBILIZAÇÃO/DESMOBILIZAÇÃO)	PRÓPRIA	MÊS	14,00	R\$ 995,00	R\$ 13.930,00
1.10	FNDE 232	LOCAÇÃO DE CONTAINER 2,30 X 6,00 M, ALT. 2,50 M, PARA SANITÁRIO, COM 4 BACIAS, 8 CHUVEIROS, 1 LAVATÓRIO E 1 MICTÓRIO (NÃO INCLUI MOBILIZAÇÃO/DESMOBILIZAÇÃO)	PRÓPRIA	MÊS	14,00	R\$ 1.243,75	R\$ 17.412,50
2		MOVIMENTO DE TERRA PARA FUNDAÇÕES					R\$ 80.316,74
2.1		EDIFICAÇÃO					R\$ 68.481,48
2.1.1	96521	ESCAVAÇÃO MECANIZADA PARA BLOCO DE COROAMENTO OU SAPATA COM RETROESCAVADEIRA (INCLUINDO ESCAVAÇÃO PARA COLOCAÇÃO DE FORMAS). AF_01/2024	SINAPI	M3	328,06	R\$ 41,45	R\$ 13.598,09
2.1.2	94318	ATERRO MECANIZADO DE VALA COM RETROESCAVADEIRA (CAPACIDADE DA CAÇAMBA DA RETRO: 0,26 M³ / POTÊNCIA: 88 HP), LARGURA ATÉ 1,5 M, PROFUNDIDADE DE 1,5 A 3,0 M, COM SOLO AREILHO-ARENOSO. AF_08/2020	SINAPI	M3	298,71	R\$ 63,86	R\$ 19.075,62
2.1.3	96525	ESCAVAÇÃO MECANIZADA PARA VIGA BALDRAME OU SAPATA CORRIDA COM MINI-ESCAVADEIRA (INCLUINDO ESCAVAÇÃO PARA COLOCAÇÃO DE FORMAS). AF_01/2024	SINAPI	M3	433,13	R\$ 58,00	R\$ 25.121,54
2.1.4	101617	PREPARO DE FUNDO DE VALA COM LARGURA MAIOR OU IGUAL A 1,5 M E MENOR QUE 2,5 M (ACERTO DO SOLO NATURAL). AF_08/2020	SINAPI	M2	432,57	R\$ 3,05	R\$ 1.319,34
2.1.5	93381	REATERRO MECANIZADO DE VALA COM RETROESCAVADEIRA (CAPACIDADE DA CAÇAMBA DA RETRO: 0,26 M³/POTÊNCIA: 88 HP), LARGURA 0,8 A 1,5 M, PROFUNDIDADE 1,5 A 3,0 M, COM SOLO (SEM SUBSTITUIÇÃO) DE 1ª CATEGORIA E COMPACTADOR DE SOLOS DE PERCUSSÃO. AF_08/2023	SINAPI	M3	710,25	R\$ 13,16	R\$ 9.346,89
2.2		RESERVATÓRIO					R\$ 1.229,36
2.2.1	96521	ESCAVAÇÃO MECANIZADA PARA BLOCO DE COROAMENTO OU SAPATA COM RETROESCAVADEIRA (INCLUINDO ESCAVAÇÃO PARA COLOCAÇÃO DE FORMAS). AF_01/2024	SINAPI	M3	8,71	R\$ 41,45	R\$ 361,03
2.2.2	96525	ESCAVAÇÃO MECANIZADA PARA VIGA BALDRAME OU SAPATA CORRIDA COM MINI-ESCAVADEIRA (INCLUINDO ESCAVAÇÃO PARA COLOCAÇÃO DE FORMAS). AF_01/2024	SINAPI	M3	11,47	R\$ 58,00	R\$ 665,26
2.2.3	101617	PREPARO DE FUNDO DE VALA COM LARGURA MAIOR OU IGUAL A 1,5 M E MENOR QUE 2,5 M (ACERTO DO SOLO NATURAL). AF_08/2020	SINAPI	M2	20,38	R\$ 3,05	R\$ 62,16
2.2.4	93381	REATERRO MECANIZADO DE VALA COM RETROESCAVADEIRA (CAPACIDADE DA CAÇAMBA DA RETRO: 0,26 M³/POTÊNCIA: 88 HP), LARGURA 0,8 A 1,5 M, PROFUNDIDADE 1,5 A 3,0 M, COM SOLO (SEM SUBSTITUIÇÃO) DE 1ª CATEGORIA E COMPACTADOR DE SOLOS DE PERCUSSÃO. AF_08/2023	SINAPI	M3	10,71	R\$ 13,16	R\$ 140,94
2.3		ESTRUTURA METÁLICA					R\$ 3.994,91
2.3.1	96521	ESCAVAÇÃO MECANIZADA PARA BLOCO DE COROAMENTO OU SAPATA COM RETROESCAVADEIRA (INCLUINDO ESCAVAÇÃO PARA COLOCAÇÃO DE FORMAS). AF_01/2024	SINAPI	M3	79,62	R\$ 41,45	R\$ 3.300,25
2.3.2	101617	PREPARO DE FUNDO DE VALA COM LARGURA MAIOR OU IGUAL A 1,5 M E MENOR QUE 2,5 M (ACERTO DO SOLO NATURAL). AF_08/2020	SINAPI	M2	56,03	R\$ 3,05	R\$ 170,89
2.3.3	93381	REATERRO MECANIZADO DE VALA COM RETROESCAVADEIRA (CAPACIDADE DA CAÇAMBA DA RETRO: 0,26 M³/POTÊNCIA: 88 HP), LARGURA 0,8 A 1,5 M, PROFUNDIDADE 1,5 A 3,0 M, COM SOLO (SEM SUBSTITUIÇÃO) DE 1ª CATEGORIA E COMPACTADOR DE SOLOS DE PERCUSSÃO. AF_08/2023	SINAPI	M3	39,80	R\$ 13,16	R\$ 523,77
2.4		MURO					R\$ 6.630,96
2.4.1	96521	ESCAVAÇÃO MECANIZADA PARA BLOCO DE COROAMENTO OU SAPATA COM RETROESCAVADEIRA (INCLUINDO ESCAVAÇÃO PARA COLOCAÇÃO DE FORMAS). AF_01/2024	SINAPI	M3	60,77	R\$ 41,45	R\$ 2.518,92
2.4.2	94318	ATERRO MECANIZADO DE VALA COM RETROESCAVADEIRA (CAPACIDADE DA CAÇAMBA DA RETRO: 0,26 M³ / POTÊNCIA: 88 HP), LARGURA ATÉ 1,5 M, PROFUNDIDADE DE 1,5 A 3,0 M, COM SOLO AREILHO-ARENOSO. AF_08/2020	SINAPI	M3	1,63	R\$ 63,86	R\$ 104,09
2.4.3	96525	ESCAVAÇÃO MECANIZADA PARA VIGA BALDRAME OU SAPATA CORRIDA COM MINI-ESCAVADEIRA (INCLUINDO ESCAVAÇÃO PARA COLOCAÇÃO DE FORMAS). AF_01/2024	SINAPI	M3	51,41	R\$ 58,00	R\$ 2.981,78
2.4.4	101617	PREPARO DE FUNDO DE VALA COM LARGURA MAIOR OU IGUAL A 1,5 M E MENOR QUE 2,5 M (ACERTO DO SOLO NATURAL). AF_08/2020	SINAPI	M2	98,06	R\$ 3,05	R\$ 299,08
2.4.5	93381	REATERRO MECANIZADO DE VALA COM RETROESCAVADEIRA (CAPACIDADE DA CAÇAMBA DA RETRO: 0,26 M³/POTÊNCIA: 88 HP), LARGURA 0,8 A 1,5 M, PROFUNDIDADE 1,5 A 3,0 M, COM SOLO (SEM SUBSTITUIÇÃO) DE 1ª CATEGORIA E COMPACTADOR DE SOLOS DE PERCUSSÃO. AF_08/2023	SINAPI	M3	55,25	R\$ 13,16	R\$ 727,09
3		FUNDAÇÕES					R\$ 973.164,22
3.1		CONCRETO ARMADO PARA FUNDAÇÕES - ESTACAS					R\$ 218.058,68
3.1.1	100897	ESTACA ESCAVADA MECANICAMENTE, SEM FLUIDO ESTABILIZANTE, COM 40CM DE DIÂMETRO, CONCRETO LANÇADO POR CAMINHÃO BETONEIRA (EXCLUSIVELY MOBILIZAÇÃO E DESMOBILIZAÇÃO). AF_01/2020_PA	SINAPI	M	1.116,50	R\$ 129,77	R\$ 144.888,21
3.1.2	FNDE 236	ESTACA ESCAVADA MECANICAMENTE, SEM FLUIDO ESTABILIZANTE, COM 40CM DE DIÂMETRO, CONCRETO LANÇADO POR CAMINHÃO BETONEIRA (EXCLUSIVELY MOBILIZAÇÃO E DESMOBILIZAÇÃO) - MURO	PRÓPRIA	M	252,00	R\$ 129,85	R\$ 32.722,20
3.1.3	FNDE 237	ESTACA ESCAVADA MECANICAMENTE, SEM FLUIDO ESTABILIZANTE, COM 40CM DE DIÂMETRO, CONCRETO LANÇADO POR CAMINHÃO BETONEIRA (EXCLUSIVELY MOBILIZAÇÃO E DESMOBILIZAÇÃO) - RESERVATÓRIO	PRÓPRIA	M	42,00	R\$ 129,85	R\$ 5.453,70
3.1.4	FNDE 238	ESTACA ESCAVADA MECANICAMENTE, SEM FLUIDO ESTABILIZANTE, COM 40CM DE DIÂMETRO, CONCRETO LANÇADO POR CAMINHÃO BETONEIRA (EXCLUSIVELY MOBILIZAÇÃO E DESMOBILIZAÇÃO) - ESTRUTURA METÁLICA	PRÓPRIA	M	269,50	R\$ 129,85	R\$ 34.994,58
3.2		CONCRETO ARMADO PARA BLOCOS					R\$ 287.702,01
3.2.1	96619	LASTRO DE CONCRETO MAGRO, APLICADO EM BLOCOS DE COROAMENTO OU SAPATAS, ESPESURA DE 5 CM. AF_01/2024	SINAPI	M2	132,08	R\$ 40,15	R\$ 5.312,01
3.2.2	96534	FABRICAÇÃO, MONTAGEM E DESMONTAGEM DE FÓRMA PARA BLOCO DE COROAMENTO, EM MADEIRA SERRADA, E-25 MM, 4 UTILIZAÇÕES. AF_01/2024	SINAPI	M2	836,69	R\$ 76,20	R\$ 63.755,78
3.2.3	96544	ARMAÇÃO DE BLOCO UTILIZANDO AÇO CA-50 DE 6,3 MM - MONTAGEM. AF_01/2024	SINAPI	KG	305,05	R\$ 16,84	R\$ 5.137,04
3.2.4	96545	ARMAÇÃO DE BLOCO UTILIZANDO AÇO CA-50 DE 8 MM - MONTAGEM. AF_01/2024	SINAPI	KG	2.540,31	R\$ 15,00	R\$ 38.104,65
3.2.5	96546	ARMAÇÃO DE BLOCO UTILIZANDO AÇO CA-50 DE 10 MM - MONTAGEM. AF_01/2024	SINAPI	KG	1.194,47	R\$ 13,05	R\$ 15.587,63
3.2.6	104920	ARMAÇÃO DE BLOCO, SAPATA ISOLADA, VIGA BALDRAME E SAPATA CORRIDA UTILIZANDO AÇO CA-50 DE 12,5 MM - MONTAGEM. AF_01/2024	SINAPI	KG	1.341,17	R\$ 9,98	R\$ 13.384,88
3.2.7	104921	ARMAÇÃO DE BLOCO, SAPATA ISOLADA, VIGA BALDRAME E SAPATA CORRIDA UTILIZANDO AÇO CA-50 DE 16 MM - MONTAGEM. AF_01/2024	SINAPI	KG	814,53	R\$ 9,33	R\$ 7.599,56
3.2.8	104922	ARMAÇÃO DE BLOCO, SAPATA ISOLADA E SAPATA CORRIDA UTILIZANDO AÇO CA-50 DE 20 MM - MONTAGEM. AF_01/2024	SINAPI	KG	355,05	R\$ 10,17	R\$ 3.610,86
3.2.9	92915	ARMAÇÃO DE ESTRUTURAS DIVERSAS DE CONCRETO ARMADO, EXCETO VIGAS, PILARES, LAJES E FUNDAÇÕES, UTILIZANDO AÇO CA-60 DE 5,0 MM MONTAGEM. AF_05/2022	SINAPI	KG	560,02	R\$ 15,88	R\$ 8.893,12
3.2.10	96557	CONCRETAGEM DE BLOCO DE COROAMENTO OU VIGA BALDRAME, FCK 30 MPa, COM USO DE BOMBA - LANÇAMENTO, ADENSAMENTO E ACABAMENTO. AF_01/2024	SINAPI	M3	152,90	R\$ 810,44	R\$ 123.916,28
3.3		CONCRETO ARMADO PARA FUNDAÇÕES - BLOCOS - MURO					R\$ 46.687,41
3.3.1	96619	LASTRO DE CONCRETO MAGRO, APLICADO EM BLOCOS DE COROAMENTO OU SAPATAS, ESPESURA DE 5 CM. AF_01/2024	SINAPI	M2	31,22	R\$ 40,15	R\$ 1.253,48
3.3.2	96534	FABRICAÇÃO, MONTAGEM E DESMONTAGEM DE FÓRMA PARA BLOCO DE COROAMENTO, EM MADEIRA SERRADA, E-25 MM, 4 UTILIZAÇÕES. AF_01/2024	SINAPI	M2	117,86	R\$ 76,20	R\$ 8.980,93
3.3.3	96544	ARMAÇÃO DE BLOCO UTILIZANDO AÇO CA-50 DE 6,3 MM - MONTAGEM. AF_01/2024	SINAPI	KG	287,14	R\$ 16,84	R\$ 4.835,44
3.3.4	96545	ARMAÇÃO DE BLOCO UTILIZANDO AÇO CA-50 DE 8 MM - MONTAGEM. AF_01/2024	SINAPI	KG	8,52	R\$ 15,00	R\$ 127,80
3.3.5	96546	ARMAÇÃO DE BLOCO UTILIZANDO AÇO CA-50 DE 10 MM - MONTAGEM. AF_01/2024	SINAPI	KG	351,64	R\$ 13,05	R\$ 4.588,90
3.3.6	92915	ARMAÇÃO DE ESTRUTURAS DIVERSAS DE CONCRETO ARMADO, EXCETO VIGAS, PILARES, LAJES E FUNDAÇÕES, UTILIZANDO AÇO CA-60 DE 5,0 MM MONTAGEM. AF_05/2022	SINAPI	KG	625,33	R\$ 15,88	R\$ 9.930,24
3.3.7	96557	CONCRETAGEM DE BLOCO DE COROAMENTO OU VIGA BALDRAME, FCK 30 MPa, COM USO DE BOMBA - LANÇAMENTO, ADENSAMENTO E ACABAMENTO. AF_01/2024	SINAPI	M3	20,94	R\$ 810,44	R\$ 16.970,61
3.4		CONCRETO ARMADO PARA FUNDAÇÕES - BLOCOS - RESERVATÓRIO					R\$ 5.512,43
3.4.1	96619	LASTRO DE CONCRETO MAGRO, APLICADO EM BLOCOS DE COROAMENTO OU SAPATAS, ESPESURA DE 5 CM. AF_01/2024	SINAPI	M2	4,32	R\$ 40,15	R\$ 173,45
3.4.2	96534	FABRICAÇÃO, MONTAGEM E DESMONTAGEM DE FÓRMA PARA BLOCO DE COROAMENTO, EM MADEIRA SERRADA, E-25 MM, 4 UTILIZAÇÕES. AF_01/2024	SINAPI	M2	17,28	R\$ 76,20	R\$ 1.316,74
3.4.3	96545	ARMAÇÃO DE BLOCO UTILIZANDO AÇO CA-50 DE 8 MM - MONTAGEM. AF_01/2024	SINAPI	KG	45,12	R\$ 15,00	R\$ 676,80
3.4.4	96546	ARMAÇÃO DE BLOCO UTILIZANDO AÇO CA-50 DE 10 MM - MONTAGEM. AF_01/2024	SINAPI	KG	95,51	R\$ 13,05	R\$ 1.246,41
3.4.5	96557	CONCRETAGEM DE BLOCO DE COROAMENTO OU VIGA BALDRAME, FCK 30 MPa, COM USO DE BOMBA - LANÇAMENTO, ADENSAMENTO E ACABAMENTO. AF_01/2024	SINAPI	M3	2,59	R\$ 810,44	R\$ 2.099,04
3.5		CONCRETO ARMADO PARA FUNDAÇÕES - BLOCOS - METÁLICA					R\$ 64.900,92
3.5.1	96619	LASTRO DE CONCRETO MAGRO, APLICADO EM BLOCOS DE COROAMENTO OU SAPATAS, ESPESURA DE 5 CM. AF_01/2024	SINAPI	M2	52,67	R\$ 40,15	R\$ 2.114,70
3.5.2	96534	FABRICAÇÃO, MONTAGEM E DESMONTAGEM DE FÓRMA PARA BLOCO DE COROAMENTO, EM MADEIRA SERRADA, E-25 MM, 4 UTILIZAÇÕES. AF_01/2024	SINAPI	M2	126,91	R\$ 76,20	R\$ 9.670,54
3.5.3	96544	ARMAÇÃO DE BLOCO UTILIZANDO AÇO CA-50 DE 6,3 MM - MONTAGEM. AF_01/2024	SINAPI	KG	349,32	R\$ 16,84	R\$ 5.882,55
3.5.4	96545	ARMAÇÃO DE BLOCO UTILIZANDO AÇO CA-50 DE 8 MM - MONTAGEM. AF_01/2024	SINAPI	KG	247,84	R\$ 15,00	R\$ 3.717,60
3.5.5	96546	ARMAÇÃO DE BLOCO UTILIZANDO AÇO CA-50 DE 10 MM - MONTAGEM. AF_01/2024	SINAPI	KG	888,92	R\$ 13,05	R\$ 11.600,41
3.5.6	96557	CONCRETAGEM DE BLOCO DE COROAMENTO OU VIGA BALDRAME, FCK 30 MPa, COM USO DE BOMBA - LANÇAMENTO, ADENSAMENTO E ACABAMENTO. AF_01/2024	SINAPI	M3	39,38	R\$ 810,44	R\$ 31.915,13
3.6		CONCRETO ARMADO PARA FUNDAÇÕES - VIGAS BALDRAMES					R\$ 289.226,57
3.6.1	96619	LASTRO DE CONCRETO MAGRO, APLICADO EM BLOCOS DE COROAMENTO OU SAPATAS, ESPESURA DE 5 CM. AF_01/2024	SINAPI	M2	254,22	R\$ 40,15	R\$ 10.206,93
3.6.2	94968	CONCRETO MAGRO PARA LASTRO, TRAÇÃO 1:4:5,4:5 (EM MASSA SECA DE CIMENTO/ AREIA MÉDIA/ BRITA 1) - PREPARO MECÂNICO COM BETONEIRA 300 L. AF_05/2021	SINAPI	M3	104,55	R\$ 409,55	R\$ 42.818,45
3.6.3	96536	FABRICAÇÃO, MONTAGEM E DESMONTAGEM DE FÓRMA PARA VIGA BALDRAME, EM MADEIRA SERRADA, E-25 MM, 4 UTILIZAÇÕES. AF_01/2024	SINAPI	M2	1.365,43	R\$ 66,26	R\$ 90.473,39
3.6.4	104917	ARMAÇÃO DE SAPATA ISOLADA, VIGA BALDRAME E SAPATA CORRIDA UTILIZANDO AÇO CA-50 DE 6,3 MM - MONTAGEM. AF_01/2024	SINAPI	KG	29,08	R\$ 14,45	R\$ 420,21

3.6.5	104918	ARMAÇÃO DE SAPATA ISOLADA, VIGA BALDRAME E SAPATA CORRIDA UTILIZANDO AÇO CA-50 DE 8 MM - MONTAGEM. AF. 01/2024	SINAPI	KG	2.164,47	R\$ 13,24	R\$ 28.657,58
3.6.6	104919	ARMAÇÃO DE SAPATA ISOLADA, VIGA BALDRAME E SAPATA CORRIDA UTILIZANDO AÇO CA-50 DE 10 MM - MONTAGEM. AF. 01/2024	SINAPI	KG	1.012,24	R\$ 11,76	R\$ 11.903,94
3.6.7	104920	ARMAÇÃO DE BLOCO, SAPATA ISOLADA, VIGA BALDRAME E SAPATA CORRIDA UTILIZANDO AÇO CA-50 DE 12,5 MM - MONTAGEM. AF. 01/2024	SINAPI	KG	245,63	R\$ 9,98	R\$ 2.451,39
3.6.8	104921	ARMAÇÃO DE BLOCO, SAPATA ISOLADA, VIGA BALDRAME E SAPATA CORRIDA UTILIZANDO AÇO CA-50 DE 16 MM - MONTAGEM. AF. 01/2024	SINAPI	KG	7,48	R\$ 9,33	R\$ 69,79
3.6.9	92915	ARMAÇÃO DE ESTRUTURAS DIVERSAS DE CONCRETO ARMADO, EXCETO VIGAS, PILARES, LAJES E FUNDAÇÕES, UTILIZANDO AÇO CA-60 DE 5,0 MM - MONTAGEM. AF. 06/2022	SINAPI	KG	1.104,15	R\$ 15,88	R\$ 17.533,90
3.6.10	96557	CONCRETEGEM DE BLOCO DE COROAMENTO OU VIGA BALDRAME, FCK 30 MPa, COM USO DE BOMBA - LANÇAMENTO, ADENSAMENTO E ACABAMENTO. AF. 01/2024	SINAPI	M3	104,50	R\$ 810,44	R\$ 84.690,98
3.7	CONCRETO ARMADO PARA FUNDAÇÕES - VIGAS BALDRAMES - MURO						R\$ 39.936,91
3.7.1	96619	LASTRO DE CONCRETO MAGRO, APLICADO EM BLOCOS DE COROAMENTO OU SAPATAS, ESPESSURA DE 5 CM. AF. 01/2024	SINAPI	M2	51,41	R\$ 40,15	R\$ 2.064,11
3.7.2	94968	CONCRETO MAGRO PARA LASTRO, TRAÇO 1:4,5:4,5 (EM MASSA SECA DE CIMENTO/ AREIA MÉDIA/ BRITA 1) - PREPARO MECÂNICO COM BETONEIRA 800 L. AF. 05/2021	SINAPI	M3	0,57	R\$ 409,55	R\$ 233,44
3.7.3	96536	FABRICAÇÃO, MONTAGEM E DESMONTAGEM DE FÓRMA PARA VIGA BALDRAME, EM MADEIRA SERRADA, E-25 MM, 4 UTILIZAÇÕES. AF. 01/2024	SINAPI	M2	205,65	R\$ 66,26	R\$ 13.626,37
3.7.4	104918	ARMAÇÃO DE SAPATA ISOLADA, VIGA BALDRAME E SAPATA CORRIDA UTILIZANDO AÇO CA-50 DE 8 MM - MONTAGEM. AF. 01/2024	SINAPI	KG	549,73	R\$ 13,24	R\$ 7.276,43
3.7.5	92915	ARMAÇÃO DE ESTRUTURAS DIVERSAS DE CONCRETO ARMADO, EXCETO VIGAS, PILARES, LAJES E FUNDAÇÕES, UTILIZANDO AÇO CA-60 DE 5,0 MM - MONTAGEM. AF. 06/2022	SINAPI	KG	266,85	R\$ 15,88	R\$ 4.237,58
3.7.6	96557	CONCRETEGEM DE BLOCO DE COROAMENTO OU VIGA BALDRAME, FCK 30 MPa, COM USO DE BOMBA - LANÇAMENTO, ADENSAMENTO E ACABAMENTO. AF. 01/2024	SINAPI	M3	15,42	R\$ 810,44	R\$ 12.496,98
3.8	CONCRETO ARMADO PARA FUNDAÇÕES - VIGAS BALDRAMES - RESERVATÓRIO						R\$ 9.603,68
3.8.1	96619	LASTRO DE CONCRETO MAGRO, APLICADO EM BLOCOS DE COROAMENTO OU SAPATAS, ESPESSURA DE 5 CM. AF. 01/2024	SINAPI	M2	7,65	R\$ 40,15	R\$ 307,15
3.8.2	96536	FABRICAÇÃO, MONTAGEM E DESMONTAGEM DE FÓRMA PARA VIGA BALDRAME, EM MADEIRA SERRADA, E-25 MM, 4 UTILIZAÇÕES. AF. 01/2024	SINAPI	M2	45,89	R\$ 66,26	R\$ 3.040,67
3.8.3	104917	ARMAÇÃO DE SAPATA ISOLADA, VIGA BALDRAME E SAPATA CORRIDA UTILIZANDO AÇO CA-50 DE 6,3 MM - MONTAGEM. AF. 01/2024	SINAPI	KG	2,92	R\$ 14,45	R\$ 42,19
3.8.4	104918	ARMAÇÃO DE SAPATA ISOLADA, VIGA BALDRAME E SAPATA CORRIDA UTILIZANDO AÇO CA-50 DE 8 MM - MONTAGEM. AF. 01/2024	SINAPI	KG	5,49	R\$ 13,24	R\$ 72,69
3.8.5	104919	ARMAÇÃO DE SAPATA ISOLADA, VIGA BALDRAME E SAPATA CORRIDA UTILIZANDO AÇO CA-50 DE 10 MM - MONTAGEM. AF. 01/2024	SINAPI	KG	132,29	R\$ 11,76	R\$ 1.556,61
3.8.6	104920	ARMAÇÃO DE BLOCO, SAPATA ISOLADA, VIGA BALDRAME E SAPATA CORRIDA UTILIZANDO AÇO CA-50 DE 12,5 MM - MONTAGEM. AF. 01/2024	SINAPI	KG	22,53	R\$ 9,98	R\$ 224,85
3.8.7	92915	ARMAÇÃO DE ESTRUTURAS DIVERSAS DE CONCRETO ARMADO, EXCETO VIGAS, PILARES, LAJES E FUNDAÇÕES, UTILIZANDO AÇO CA-60 DE 5,0 MM - MONTAGEM. AF. 06/2022	SINAPI	KG	40,34	R\$ 15,88	R\$ 640,60
3.8.8	96557	CONCRETEGEM DE BLOCO DE COROAMENTO OU VIGA BALDRAME, FCK 30 MPa, COM USO DE BOMBA - LANÇAMENTO, ADENSAMENTO E ACABAMENTO. AF. 01/2024	SINAPI	M3	4,59	R\$ 810,44	R\$ 3.719,92
3.9	CONCRETO ARMADO - RADIER - RESERVATÓRIO						R\$ 9.529,69
3.9.1	97086	FABRICAÇÃO, MONTAGEM E DESMONTAGEM DE FÓRMA PARA RADIER, PISO DE CONCRETO OU LAJE SOBRE SOLO, EM MADEIRA SERRADA, 4 UTILIZAÇÕES. AF. 06/2022	SINAPI	M2	25,01	R\$ 140,72	R\$ 3.519,41
3.9.2	96545	ARMAÇÃO DE BLOCO UTILIZANDO AÇO CA-50 DE 8 MM - MONTAGEM. AF. 01/2024	SINAPI	KG	266,49	R\$ 15,00	R\$ 3.997,35
3.9.3	97096	CONCRETEGEM DE RADIER, PISO DE CONCRETO OU LAJE SOBRE SOLO, FCK 30 MPa - LANÇAMENTO, ADENSAMENTO E ACABAMENTO. AF. 09/2021	SINAPI	M3	2,87	R\$ 701,37	R\$ 2.012,93
3.10	CONCRETO ARMADO PARA FUNDAÇÕES - VIGAS BALDRAMES - METÁLICA						R\$ 2.005,92
3.10.1	96619	LASTRO DE CONCRETO MAGRO, APLICADO EM BLOCOS DE COROAMENTO OU SAPATAS, ESPESSURA DE 5 CM. AF. 01/2024	SINAPI	M2	1,60	R\$ 40,15	R\$ 64,24
3.10.2	96534	FABRICAÇÃO, MONTAGEM E DESMONTAGEM DE FÓRMA PARA BLOCO DE COROAMENTO, EM MADEIRA SERRADA, E-25 MM, 4 UTILIZAÇÕES. AF. 01/2024	SINAPI	M2	9,60	R\$ 76,20	R\$ 731,52
3.10.3	104919	ARMAÇÃO DE SAPATA ISOLADA, VIGA BALDRAME E SAPATA CORRIDA UTILIZANDO AÇO CA-50 DE 10 MM - MONTAGEM. AF. 01/2024	SINAPI	KG	22,46	R\$ 11,76	R\$ 264,13
3.10.4	92915	ARMAÇÃO DE ESTRUTURAS DIVERSAS DE CONCRETO ARMADO, EXCETO VIGAS, PILARES, LAJES E FUNDAÇÕES, UTILIZANDO AÇO CA-60 DE 5,0 MM - MONTAGEM. AF. 06/2022	SINAPI	KG	10,58	R\$ 15,88	R\$ 168,01
3.10.5	96557	CONCRETEGEM DE BLOCO DE COROAMENTO OU VIGA BALDRAME, FCK 30 MPa, COM USO DE BOMBA - LANÇAMENTO, ADENSAMENTO E ACABAMENTO. AF. 01/2024	SINAPI	M3	0,96	R\$ 810,44	R\$ 778,02
4	SUPERESTRUTURA						R\$ 2.218.356,58
4.1	CONCRETO ARMADO - PILARES						R\$ 225.484,25
4.1.1	92443	MONTAGEM E DESMONTAGEM DE FÓRMA DE PILARES RETANGULARES E ESTRUTURAS SIMILARES, PE-DIREITO SIMPLES, EM CHAPA DE MADEIRA COMPENSADA PLASTIFICADA, 18 UTILIZAÇÕES. AF. 09/2020	SINAPI	M2	1.359,77	R\$ 46,40	R\$ 63.093,33
4.1.2	92760	ARMAÇÃO DE PILAR OU VIGA DE ESTRUTURA CONVENCIONAL DE CONCRETO ARMADO UTILIZANDO AÇO CA-50 DE 6,3 MM - MONTAGEM. AF. 06/2022	SINAPI	KG	22,25	R\$ 12,26	R\$ 272,79
4.1.3	92762	ARMAÇÃO DE PILAR OU VIGA DE ESTRUTURA CONVENCIONAL DE CONCRETO ARMADO UTILIZANDO AÇO CA-50 DE 10,0 MM - MONTAGEM. AF. 06/2022	SINAPI	KG	2.549,84	R\$ 10,09	R\$ 25.725,67
4.1.4	92763	ARMAÇÃO DE PILAR OU VIGA DE ESTRUTURA CONVENCIONAL DE CONCRETO ARMADO UTILIZANDO AÇO CA-50 DE 12,5 MM - MONTAGEM. AF. 06/2022	SINAPI	KG	2.007,03	R\$ 8,48	R\$ 16.979,47
4.1.5	92764	ARMAÇÃO DE PILAR OU VIGA DE ESTRUTURA CONVENCIONAL DE CONCRETO ARMADO UTILIZANDO AÇO CA-50 DE 16,0 MM - MONTAGEM. AF. 06/2022	SINAPI	KG	1.795,92	R\$ 8,16	R\$ 14.654,71
4.1.6	92765	ARMAÇÃO DE PILAR OU VIGA DE ESTRUTURA CONVENCIONAL DE CONCRETO ARMADO UTILIZANDO AÇO CA-50 DE 20,0 MM - MONTAGEM. AF. 06/2022	SINAPI	KG	548,78	R\$ 9,21	R\$ 5.054,26
4.1.7	92759	ARMAÇÃO DE PILAR OU VIGA DE ESTRUTURA CONVENCIONAL DE CONCRETO ARMADO UTILIZANDO AÇO CA-60 DE 5,0 MM - MONTAGEM. AF. 06/2022	SINAPI	KG	2.144,18	R\$ 13,18	R\$ 28.260,29
4.1.8	FNDE 239	CONCRETEGEM DE PILARES, FCK - 30 MPa, COM USO DE BOMBA - LANÇAMENTO, ADENSAMENTO E ACABAMENTO.	PRÓPRIA	M3	95,37	R\$ 749,12	R\$ 71.443,57
4.2	CONCRETO ARMADO - PILARES - MURO						R\$ 17.987,63
4.2.1	92443	MONTAGEM E DESMONTAGEM DE FÓRMA DE PILARES RETANGULARES E ESTRUTURAS SIMILARES, PE-DIREITO SIMPLES, EM CHAPA DE MADEIRA COMPENSADA PLASTIFICADA, 18 UTILIZAÇÕES. AF. 09/2020	SINAPI	M2	115,71	R\$ 46,40	R\$ 5.368,94
4.2.2	92762	ARMAÇÃO DE PILAR OU VIGA DE ESTRUTURA CONVENCIONAL DE CONCRETO ARMADO UTILIZANDO AÇO CA-50 DE 10,0 MM - MONTAGEM. AF. 06/2022	SINAPI	KG	624,40	R\$ 10,09	R\$ 6.300,20
4.2.3	92759	ARMAÇÃO DE PILAR OU VIGA DE ESTRUTURA CONVENCIONAL DE CONCRETO ARMADO UTILIZANDO AÇO CA-60 DE 5,0 MM - MONTAGEM. AF. 06/2022	SINAPI	KG	156,75	R\$ 13,18	R\$ 2.065,97
4.2.4	FNDE 239	CONCRETEGEM DE PILARES, FCK - 30 MPa, COM USO DE BOMBA - LANÇAMENTO, ADENSAMENTO E ACABAMENTO.	PRÓPRIA	M3	5,65	R\$ 749,12	R\$ 4.232,53
4.3	CONCRETO ARMADO - PILARES E VIGAS-RESERVATÓRIO						R\$ 2.731,68
4.3.1	92443	MONTAGEM E DESMONTAGEM DE FÓRMA DE PILARES RETANGULARES E ESTRUTURAS SIMILARES, PE-DIREITO SIMPLES, EM CHAPA DE MADEIRA COMPENSADA PLASTIFICADA, 18 UTILIZAÇÕES. AF. 09/2020	SINAPI	M2	16,00	R\$ 46,40	R\$ 742,40
4.3.2	92762	ARMAÇÃO DE PILAR OU VIGA DE ESTRUTURA CONVENCIONAL DE CONCRETO ARMADO UTILIZANDO AÇO CA-50 DE 10,0 MM - MONTAGEM. AF. 06/2022	SINAPI	KG	79,44	R\$ 10,09	R\$ 801,55
4.3.3	92759	ARMAÇÃO DE PILAR OU VIGA DE ESTRUTURA CONVENCIONAL DE CONCRETO ARMADO UTILIZANDO AÇO CA-60 DE 5,0 MM - MONTAGEM. AF. 06/2022	SINAPI	KG	27,61	R\$ 13,18	R\$ 363,90
4.3.4	FNDE 239	CONCRETEGEM DE PILARES, FCK - 30 MPa, COM USO DE BOMBA - LANÇAMENTO, ADENSAMENTO E ACABAMENTO.	PRÓPRIA	M3	1,10	R\$ 749,12	R\$ 824,03
4.4	CONCRETO ARMADO - VIGAS						R\$ 368.456,85
4.4.1	92479	MONTAGEM E DESMONTAGEM DE FÓRMA DE VIGA, ESCORAMENTO COM GARFO DE MADEIRA, PE-DIREITO SIMPLES, EM CHAPA DE MADEIRA PLASTIFICADA, 18 UTILIZAÇÕES. AF. 09/2020	SINAPI	M2	1.910,58	R\$ 68,13	R\$ 130.167,62
4.4.2	92760	ARMAÇÃO DE PILAR OU VIGA DE ESTRUTURA CONVENCIONAL DE CONCRETO ARMADO UTILIZANDO AÇO CA-50 DE 6,3 MM - MONTAGEM. AF. 06/2022	SINAPI	KG	254,09	R\$ 12,26	R\$ 3.115,14
4.4.3	92761	ARMAÇÃO DE PILAR OU VIGA DE ESTRUTURA CONVENCIONAL DE CONCRETO ARMADO UTILIZANDO AÇO CA-50 DE 8,0 MM - MONTAGEM. AF. 06/2022	SINAPI	KG	1.850,93	R\$ 11,36	R\$ 21.026,56
4.4.4	92762	ARMAÇÃO DE PILAR OU VIGA DE ESTRUTURA CONVENCIONAL DE CONCRETO ARMADO UTILIZANDO AÇO CA-50 DE 10,0 MM - MONTAGEM. AF. 06/2022	SINAPI	KG	2.894,68	R\$ 10,09	R\$ 29.207,32
4.4.5	92763	ARMAÇÃO DE PILAR OU VIGA DE ESTRUTURA CONVENCIONAL DE CONCRETO ARMADO UTILIZANDO AÇO CA-50 DE 12,5 MM - MONTAGEM. AF. 06/2022	SINAPI	KG	2.382,96	R\$ 8,48	R\$ 20.159,84
4.4.6	92764	ARMAÇÃO DE PILAR OU VIGA DE ESTRUTURA CONVENCIONAL DE CONCRETO ARMADO UTILIZANDO AÇO CA-50 DE 16,0 MM - MONTAGEM. AF. 06/2022	SINAPI	KG	2.127,22	R\$ 8,16	R\$ 17.358,12
4.4.7	92765	ARMAÇÃO DE PILAR OU VIGA DE ESTRUTURA CONVENCIONAL DE CONCRETO ARMADO UTILIZANDO AÇO CA-50 DE 20,0 MM - MONTAGEM. AF. 06/2022	SINAPI	KG	493,86	R\$ 9,21	R\$ 4.548,45
4.4.8	92766	ARMAÇÃO DE PILAR OU VIGA DE ESTRUTURA CONVENCIONAL DE CONCRETO ARMADO UTILIZANDO AÇO CA-60 DE 25,0 MM - MONTAGEM. AF. 06/2022	SINAPI	KG	377,69	R\$ 9,11	R\$ 3.440,76
4.4.9	92759	ARMAÇÃO DE PILAR OU VIGA DE ESTRUTURA CONVENCIONAL DE CONCRETO ARMADO UTILIZANDO AÇO CA-60 DE 5,0 MM - MONTAGEM. AF. 06/2022	SINAPI	KG	2.521,46	R\$ 13,18	R\$ 33.232,84
4.4.10	FNDE 240	CONCRETEGEM DE VIGAS E LAJES, FCK-30 MPa, PARA LAJES MACIÇAS OU NERVURADAS COM USO DE BOMBA - LANÇAMENTO, ADENSAMENTO E ACABAMENTO.	PRÓPRIA	M3	141,50	R\$ 750,53	R\$ 106.200,00
4.5	CONCRETO ARMADO - VIGAS - MURO						R\$ 142.858,24
4.5.1	92479	MONTAGEM E DESMONTAGEM DE FÓRMA DE VIGA, ESCORAMENTO COM GARFO DE MADEIRA, PE-DIREITO SIMPLES, EM CHAPA DE MADEIRA PLASTIFICADA, 18 UTILIZAÇÕES. AF. 09/2020	SINAPI	M2	1.095,93	R\$ 68,13	R\$ 74.665,71
4.5.2	92761	ARMAÇÃO DE PILAR OU VIGA DE ESTRUTURA CONVENCIONAL DE CONCRETO ARMADO UTILIZANDO AÇO CA-50 DE 8,0 MM - MONTAGEM. AF. 06/2022	SINAPI	KG	525,94	R\$ 11,36	R\$ 5.974,68
4.5.3	92762	ARMAÇÃO DE PILAR OU VIGA DE ESTRUTURA CONVENCIONAL DE CONCRETO ARMADO UTILIZANDO AÇO CA-50 DE 10,0 MM - MONTAGEM. AF. 06/2022	SINAPI	KG	41,74	R\$ 10,09	R\$ 421,16
4.5.4	92763	ARMAÇÃO DE PILAR OU VIGA DE ESTRUTURA CONVENCIONAL DE CONCRETO ARMADO UTILIZANDO AÇO CA-50 DE 12,5 MM - MONTAGEM. AF. 06/2022	SINAPI	KG	3,47	R\$ 8,48	R\$ 29,36
4.5.5	92759	ARMAÇÃO DE PILAR OU VIGA DE ESTRUTURA CONVENCIONAL DE CONCRETO ARMADO UTILIZANDO AÇO CA-60 DE 5,0 MM - MONTAGEM. AF. 06/2022	SINAPI	KG	259,57	R\$ 13,18	R\$ 3.421,13
4.5.6	FNDE 240	CONCRETEGEM DE VIGAS E LAJES, FCK-30 MPa, PARA LAJES MACIÇAS OU NERVURADAS COM USO DE BOMBA - LANÇAMENTO, ADENSAMENTO E ACABAMENTO.	PRÓPRIA	M3	77,74	R\$ 750,53	R\$ 58.346,20
4.6	CONCRETO ARMADO PARA VERGAS						R\$ 11.831,62
4.6.1	93184	VERGA PRÉ-MOLDADA COM ATÉ 1,5 M DE VÃO, ESPESSURA DE "20" CM. AF. 03/2024	SINAPI	M	393,60	R\$ 30,06	R\$ 11.831,62
4.7	CONCRETO ARMADO - PISO PARA QUADRA						R\$ 50.029,83
4.7.1	92526	MONTAGEM E DESMONTAGEM DE FÓRMA DE LAJE MACIÇA, PE-DIREITO SIMPLES, EM CHAPA DE MADEIRA COMPENSADA PLASTIFICADA, 10 UTILIZAÇÕES. AF. 09/2020	SINAPI	M2	5,04	R\$ 38,34	R\$ 193,23
4.7.2	97113	APLICAÇÃO DE LONA PLÁSTICA PARA EXECUÇÃO DE PAVIMENTOS DE CONCRETO. AF. 04/2022	SINAPI	M2	416,00	R\$ 2,47	R\$ 1.027,53
4.7.3	97088	ARMAÇÃO PARA EXECUÇÃO DE RADIER, PISO DE CONCRETO OU LAJE SOBRE SOLO, COM USO DE TELA Q-92. AF. 09/2021	SINAPI	KG	615,68	R\$ 10,09	R\$ 6.218,83
4.7.4	101747	PISO EM CONCRETO 20 MPa PREPARO MECÂNICO, ESPESSURA 7CM. AF. 09/2020	SINAPI	M2	416,00	R\$ 82,44	R\$ 34.295,04
4.7.5	100324	LASTRO COM MATERIAL GRANULAR (PEDRA BRITADA N.1 E PEDRA BRITADA N.2), APLICADO EM PISOS OU LAJES SOBRE SOLO, ESPESSURA DE "10 CM". AF. 01/2024	SINAPI	M3	20,80	R\$ 209,39	R\$ 4.355,31
4.8	CONCRETO ARMADO - LAJE						R\$ 32.268,18
4.8.1	92514	MONTAGEM E DESMONTAGEM DE FÓRMA DE LAJE MACIÇA, PE-DIREITO SIMPLES, EM CHAPA DE MADEIRA COMPENSADA RESINADA, 4 UTILIZAÇÕES. AF. 09/2020	SINAPI	M2	247,59	R\$ 47,87	R\$ 11.852,13
4.8.2	92769	ARMAÇÃO DE LAJE DE ESTRUTURA CONVENCIONAL DE CONCRETO ARMADO UTILIZANDO AÇO CA-50 DE 6,3 MM - MONTAGEM. AF. 06/2022	SINAPI	KG	274,41	R\$ 11,73	R\$ 3.218,83
4.8.3	92768	ARMAÇÃO DE LAJE DE ESTRUTURA CONVENCIONAL DE CONCRETO ARMADO UTILIZANDO AÇO CA-60 DE 5,0 MM - MONTAGEM. AF. 06/2022	SINAPI	KG	202,52	R\$ 12,66	R\$ 2.561,88
4.8.4	FNDE 240	CONCRETEGEM DE VIGAS E LAJES, FCK-30 MPa, PARA LAJES MACIÇAS OU NERVURADAS COM USO DE BOMBA - LANÇAMENTO, ADENSAMENTO E ACABAMENTO.	PRÓPRIA	M3	19,50	R\$ 750,53	R\$ 14.635,34
4.9	CONCRETO ARMADO - LAJE - MURO						R\$ 1.353,34
4.9.1	92514	MONTAGEM E DESMONTAGEM DE FÓRMA DE LAJE MACIÇA, PE-DIREITO SIMPLES, EM CHAPA DE MADEIRA COMPENSADA RESINADA, 4 UTILIZAÇÕES. AF. 09/2020	SINAPI	M2	10,46	R\$ 47,87	R\$ 500,72
4.9.2	92768	ARMAÇÃO DE LAJE DE ESTRUTURA CONVENCIONAL DE CONCRETO ARMADO UTILIZANDO AÇO CA-60 DE 5,0 MM - MONTAGEM. AF. 06/2022	SINAPI	KG	18,75	R\$ 12,66	R\$ 237,19
4.9.3	FNDE 240	CONCRETEGEM DE VIGAS E LAJES, FCK-30 MPa, PARA LAJES MACIÇAS OU NERVURADAS COM USO DE BOMBA - LANÇAMENTO, ADENSAMENTO E ACABAMENTO.	PRÓPRIA	M3	0,82	R\$ 750,53	R\$ 615,43
4.10	CONCRETO ARMADO - LAJE - RESERVATÓRIO						R\$ 1.193,08
4.10.1	92514	MONTAGEM E DESMONTAGEM DE FÓRMA DE LAJE MACIÇA, PE-DIREITO SIMPLES, EM CHAPA DE MADEIRA COMPENSADA RESINADA, 4 UTILIZAÇÕES. AF. 09/2020	SINAPI	M2	4,51	R\$ 47,87	R\$ 215,89
4.10.2	92770	ARMAÇÃO DE LAJE DE ESTRUTURA CONVENCIONAL DE CONCRETO ARMADO UTILIZANDO AÇO CA-50 DE 8,0 MM - MONTAGEM. AF. 06/2022	SINAPI	KG	62,21	R\$ 10,86	R\$ 675,60



4.10.3	97096	CONCRETAGEM DE RADIER, PISO DE CONCRETO OU LAJE SOBRE SOLO, FCK 30 MPA - LANÇAMENTO, ADENSAMENTO E ACABAMENTO. AF_09/2021	SINAPI	M3	0,43		R\$ 701,37		R\$ 301,59
4.11		ESTRUTURA METÁLICA							R\$ 1.071.589,17
4.11.1	100775	ESTRUTURA TRELIÇADA DE COBERTURA, TIPO FINK, COM LIGAÇÕES SOLDADAS, INCLUSOS PERFIS METÁLICOS, CHAPAS METÁLICAS, MÃO DE OBRA E TRANSPORTE COM GUINDASTE - FORNECIMENTO E INSTALAÇÃO. AF_01/2020_PSA	SINAPI	KG	78.851,30		R\$ 13,59		R\$ 1.071.589,17
4.12		PISO DE CONCRETO							R\$ 292.592,48
4.12.1		PAVIMENTAÇÃO INTERNA - PISO DE CONCRETO 7 CM							R\$ 228.712,97
4.12.1.1	97083	COMPACTAÇÃO MECÂNICA DE SOLO PARA EXECUÇÃO DE RADIER, PISO DE CONCRETO OU LAJE SOBRE SOLO, COM COMPACTADOR DE SOLOS A PERCUSSÃO. AF_09/2021	SINAPI	M2	3.086,32		R\$ 3,20		R\$ 9.876,23
4.12.1.2	96622	LASTRO COM MATERIAL GRANULAR, APLICADO EM PISOS OU LAJES SOBRE SOLO, ESPESSURA DE 5 CM. AF_01/2024	SINAPI	M3	154,32		R\$ 246,93		R\$ 38.106,24
4.12.1.3	97087	CAMADA SEPARADORA PARA EXECUÇÃO DE RADIER, PISO DE CONCRETO OU LAJE SOBRE SOLO, EM LONA PLÁSTICA. AF_09/2021	SINAPI	M2	3.086,32		R\$ 2,52		R\$ 7.777,53
4.12.1.4	94991	EXECUÇÃO DE PASSEIO (CALÇADA) OU PISO DE CONCRETO COM CONCRETO MOLDADO IN LOCO, USINADO C20, ACABAMENTO CONVENCIONAL, NÃO ARMADO. AF_09/2022	SINAPI	M3	216,04		R\$ 800,56		R\$ 172.952,98
4.12.2		PAVIMENTAÇÃO EXTERNA - CALÇADA - PISO DE CONCRETO 7 CM							R\$ 63.879,51
4.12.2.1	97083	COMPACTAÇÃO MECÂNICA DE SOLO PARA EXECUÇÃO DE RADIER, PISO DE CONCRETO OU LAJE SOBRE SOLO, COM COMPACTADOR DE SOLOS A PERCUSSÃO. AF_09/2021	SINAPI	M2	862,07		R\$ 3,20		R\$ 2.758,62
4.12.2.2	96622	LASTRO COM MATERIAL GRANULAR, APLICADO EM PISOS OU LAJES SOBRE SOLO, ESPESSURA DE 5 CM. AF_01/2024	SINAPI	M3	43,10		R\$ 246,93		R\$ 10.642,68
4.12.2.3	97087	CAMADA SEPARADORA PARA EXECUÇÃO DE RADIER, PISO DE CONCRETO OU LAJE SOBRE SOLO, EM LONA PLÁSTICA. AF_09/2021	SINAPI	M2	862,07		R\$ 2,52		R\$ 2.172,42
4.12.2.4	94991	EXECUÇÃO DE PASSEIO (CALÇADA) OU PISO DE CONCRETO COM CONCRETO MOLDADO IN LOCO, USINADO C20, ACABAMENTO CONVENCIONAL, NÃO ARMADO. AF_09/2022	SINAPI	M3	60,34		R\$ 800,56		R\$ 48.305,79
5		SISTEMA DE VEDAÇÃO VERTICAL							R\$ 362.713,02
5.1		ELEMENTOS VAZADOS							R\$ 28.943,90
5.1.1	101161	ALVENARIA DE VEDAÇÃO COM ELEMENTO VAZADO DE CONCRETO (COBOGO) DE 7X50X50CM E ARGAMASSA DE ASSENTAMENTO COM PREPARO EM BETONEIRA. AF_05/2020	SINAPI	M2	128,36		R\$ 225,49		R\$ 28.943,90
5.2		ALVENARIA DE VEDAÇÃO							R\$ 206.767,42
5.2.1	103324	ALVENARIA DE VEDAÇÃO DE BLOCOS CERÂMICOS FURADOS NA VERTICAL DE 14X19X39 CM (ESPESSURA 14 CM) E ARGAMASSA DE ASSENTAMENTO COM PREPARO EM BETONEIRA. AF_12/2021	SINAPI	M2	2.336,19		R\$ 75,89		R\$ 177.239,46
5.2.2	103322	ALVENARIA DE VEDAÇÃO DE BLOCOS CERÂMICOS FURADOS NA VERTICAL DE 9X19X39 CM (ESPESSURA 9 CM) E ARGAMASSA DE ASSENTAMENTO COM PREPARO EM BETONEIRA. AF_12/2021	SINAPI	M2	375,19		R\$ 56,49		R\$ 21.194,48
5.2.3	103327	ALVENARIA DE VEDAÇÃO DE BLOCOS CERÂMICOS FURADOS NA VERTICAL DE 19X19X39 CM (ESPESSURA 19 CM) E ARGAMASSA DE ASSENTAMENTO COM PREPARO EM BETONEIRA. AF_12/2021	SINAPI	M2	9,36		R\$ 92,55		R\$ 866,27
5.2.4	103328	ALVENARIA DE VEDAÇÃO DE BLOCOS CERÂMICOS FURADOS NA HORIZONTAL DE 9X19X19 CM (ESPESSURA 9 CM) E ARGAMASSA DE ASSENTAMENTO COM PREPARO EM BETONEIRA. AF_12/2021	SINAPI	M2	6,85		R\$ 89,30		R\$ 611,71
5.2.5	93201	FIXAÇÃO (ENCUNHAMENTO) DE ALVENARIA DE VEDAÇÃO COM ARGAMASSA APLICADA COM COLHER. AF_03/2016	SINAPI	M	1.015,15		R\$ 6,70		R\$ 6.801,51
5.3		DIVISÓRIAS							R\$ 87.484,15
5.3.1	102253	DIVISÓRIA SANITÁRIA, TIPO CABINE, EM GRANITO CINZA POLIDO, ESP - 3CM, ASSENTADO COM ARGAMASSA COLANTE AC III-E, EXCLUSIVE FERRAGENS. AF_01/2021	SINAPI	M2	42,50		R\$ 663,29		R\$ 28.189,40
5.3.2	FNDE 63	DIVISÓRIA ARTICULADA DE 70 MM DE ESPESSURA EM MDF, REVESTIDO EM LAMINADO MELAMÍNICO	PRÓPRIA	M2	39,74		R\$ 588,24		R\$ 23.376,66
5.3.3	96370	PARIEDE COM SISTEMA EM CHAPAS DE GESSO PARA DRYWALL, USO INTERNO, COM UMA FACE SIMPLES E ESTRUTURA METÁLICA COM GUÍAS SIMPLES, SEM VÍDEOS. AF_07/2023_P9	SINAPI	M2	101,79		R\$ 61,96		R\$ 6.306,91
5.3.4	FNDE 129	INSTALAÇÃO DE BOX DE VIDRO TEMPERADO, E = 10 MM, ENCAIXADO EM PERFIL U	PRÓPRIA	M2	7,29		R\$ 319,54		R\$ 2.300,68
5.3.5	FNDE 62	FECHAMENTO EM PLACA CIMENTÍCIA, ESPESSURA 10 MM	PRÓPRIA	M2	318,23		R\$ 85,82		R\$ 27.310,50
5.4		ALVENARIA DE VEDAÇÃO - MURO							R\$ 39.517,55
5.4.1	103324	ALVENARIA DE VEDAÇÃO DE BLOCOS CERÂMICOS FURADOS NA VERTICAL DE 14X19X39 CM (ESPESSURA 14 CM) E ARGAMASSA DE ASSENTAMENTO COM PREPARO EM BETONEIRA. AF_12/2021	SINAPI	M2	11,60		R\$ 75,89		R\$ 880,32
5.4.2	103322	ALVENARIA DE VEDAÇÃO DE BLOCOS CERÂMICOS FURADOS NA VERTICAL DE 9X19X39 CM (ESPESSURA 9 CM) E ARGAMASSA DE ASSENTAMENTO COM PREPARO EM BETONEIRA. AF_12/2021	SINAPI	M2	646,55		R\$ 56,49		R\$ 36.523,61
5.4.3	93201	FIXAÇÃO (ENCUNHAMENTO) DE ALVENARIA DE VEDAÇÃO COM ARGAMASSA APLICADA COM COLHER. AF_03/2016	SINAPI	M	296,41		R\$ 6,70		R\$ 1.985,95
5.4.4	103322	ALVENARIA DE VEDAÇÃO DE BLOCOS CERÂMICOS FURADOS NA VERTICAL DE 9X19X39 CM (ESPESSURA 9 CM) E ARGAMASSA DE ASSENTAMENTO COM PREPARO EM BETONEIRA. AF_12/2021	SINAPI	M2	2,26		R\$ 56,49		R\$ 127,67
6		ESQUADRIAS							R\$ 588.631,02
6.1		PORTAS DE MADEIRA							R\$ 45.197,96
6.1.1	FNDE 130	PM1 - KIT DE PORTA DE MADEIRA FRISADA, SEMI-OCIA (LEVE OU MÉDIA), PADRÃO MÉDIO, 80X210CM, ESPESSURA DE 3,5CM, ITENS INCLUSOS: DOBRADIÇAS, MONTAGEM E INSTALAÇÃO DE BATENTE, FECHADURA COM EXECUÇÃO DO FURO - FORNECIMENTO E INSTALAÇÃO	PRÓPRIA	UN	18,00		R\$ 1.087,86		R\$ 19.581,48
6.1.2	FNDE 131	PM2 - KIT DE PORTA DE MADEIRA TIPO VENEZIANA, 80X210CM (ESPESSURA DE 3CM), PADRÃO MÉDIO, ITENS INCLUSOS: DOBRADIÇAS, MONTAGEM E INSTALAÇÃO DE BATENTE, FECHADURA COM EXECUÇÃO DO FURO - FORNECIMENTO E INSTALAÇÃO	PRÓPRIA	UN	6,00		R\$ 1.807,05		R\$ 10.842,30
6.1.3	FNDE 132	PM3 - KIT DE PORTA DE MADEIRA FRISADA, SEMI-OCIA (LEVE OU MÉDIA), PADRÃO MÉDIO, 80X210CM, ESPESSURA DE 3,5CM, ITENS INCLUSOS: DOBRADIÇAS, MONTAGEM E INSTALAÇÃO DE BATENTE, FECHADURA COM EXECUÇÃO DO FURO - FORNECIMENTO E INSTALAÇÃO	PRÓPRIA	UN	13,00		R\$ 1.087,86		R\$ 14.142,18
6.1.4	FNDE 133	INSTALAÇÃO DE VIDRO LISO INCOLOR ESQUADRIA PM3 E = 6 MM, EM ESQUADRIA DE MADEIRA, FIXADO COM BAGUETE	PRÓPRIA	M2	3,19		R\$ 198,12		R\$ 632,00
6.2		FERRAGENS E ACESSÓRIOS							R\$ 6.372,00
6.2.1	100705	TARJETA TIPO LIVRE/Ocupado PARA PORTA DE BANHEIRO. AF_12/2019	SINAPI	UN	20,00		R\$ 85,40		R\$ 1.708,00
6.2.2	100866	BARRA DE APOIO RETA, EM AÇO INOX POLIDO, COMPRIMENTO 60CM, FIXADA NA PAREDE - FORNECIMENTO E INSTALAÇÃO. AF_01/2020	SINAPI	UN	6,00		R\$ 353,78		R\$ 2.122,68
6.2.3	FNDE 04	CHAPA METÁLICA (ALUMÍNIO) 0,60 X 0,40 X 0,40 M, ESPESSURA 1 MM PARA AS PORTAS	PRÓPRIA	M²	13,32		R\$ 190,79		R\$ 2.541,32
6.3		PORTAS EM ALUMÍNIO							R\$ 95.390,93
6.3.1	FNDE 134	PORTA DE ABRIR - PA1 - 100 X 210 CM EM CHAPA DE ALUMÍNIO, TIPO VENEZIANA COM GUARNIÇÃO, FIXAÇÃO COM PARAFUSOS - FORNECIMENTO E INSTALAÇÃO - CONFORME PROJETO DE ESQUADRIAS	PRÓPRIA	M2	4,20		R\$ 465,10		R\$ 1.953,42
6.3.2	FNDE 135	PORTA DE ABRIR - PA2 - 90 X 210 CM EM CHAPA DE ALUMÍNIO, TIPO VENEZIANA COM GUARNIÇÃO, FIXAÇÃO COM PARAFUSOS - FORNECIMENTO E INSTALAÇÃO - CONFORME PROJETO DE ESQUADRIAS	PRÓPRIA	M2	3,78		R\$ 646,45		R\$ 2.443,58
6.3.3	FNDE 136	PORTA DE ABRIR - PA3 - 90 X 210 CM EM CHAPA DE ALUMÍNIO, TIPO VENEZIANA COM GUARNIÇÃO, FIXAÇÃO COM PARAFUSOS - FORNECIMENTO E INSTALAÇÃO - CONFORME PROJETO DE ESQUADRIAS	PRÓPRIA	M2	9,45		R\$ 646,45		R\$ 6.106,95
6.3.4	FNDE 137	PORTA DE ABRIR - PA4 - 80 X 185 CM EM CHAPA DE ALUMÍNIO, TIPO VENEZIANA COM GUARNIÇÃO, FIXAÇÃO COM PARAFUSOS - FORNECIMENTO E INSTALAÇÃO - CONFORME PROJETO DE ESQUADRIAS	PRÓPRIA	M2	15,84		R\$ 646,45		R\$ 10.239,77
6.3.5	FNDE 138	PORTA DE ABRIR - PA5 - 70 X 185 CM EM CHAPA DE ALUMÍNIO, TIPO VENEZIANA COM GUARNIÇÃO, FIXAÇÃO COM PARAFUSOS - FORNECIMENTO E INSTALAÇÃO - CONFORME PROJETO DE ESQUADRIAS	PRÓPRIA	M2	9,24		R\$ 646,45		R\$ 5.973,20
6.3.6	FNDE 139	PORTA DE ABRIR - PA6 - 170 X 215 + 70 CM EM CHAPA DE ALUMÍNIO COM BANDEIRA E VIDRO - CONFORME PROJETO DE ESQUADRIAS, INCLUSIVE FERRAGENS E VIDRO MONOLÍTICO	PRÓPRIA	M2	82,37		R\$ 465,10		R\$ 38.310,25
6.3.7	FNDE 140	PORTA DE CORRER - PA7 - 420 X 215 + 70 CM EM CHAPA DE ALUMÍNIO COM BANDEIRA E VIDRO - CONFORME PROJETO DE ESQUADRIAS, INCLUSIVE FERRAGENS E VIDRO	PRÓPRIA	M2	47,86		R\$ 465,10		R\$ 22.286,99
6.3.8	FNDE 141	PORTA DE CORRER - PA8 - 210 X 215 + 70 CM EM CHAPA DE ALUMÍNIO COM BANDEIRA E VIDRO - CONFORME PROJETO DE ESQUADRIAS, INCLUSIVE FERRAGENS E VIDRO	PRÓPRIA	M2	5,99		R\$ 465,10		R\$ 2.785,95
6.3.9	FNDE 142	PORTA DE ABRIR - PA9 - 120 X 210 + 65 CM EM CHAPA DE ALUMÍNIO COM BANDEIRA E VENEZIANA - CONFORME PROJETO DE ESQUADRIAS, INCLUSIVE FERRAGENS	PRÓPRIA	M2	3,30		R\$ 465,10		R\$ 1.534,83
6.3.10	FNDE 143	PORTA DE CORRER - PA10 - 175 X 230 CM EM CHAPA DE ALUMÍNIO COM VENEZIANA - CONFORME PROJETO DE ESQUADRIAS, INCLUSIVE FERRAGENS	PRÓPRIA	M2	4,03		R\$ 465,10		R\$ 1.874,35
6.3.11	FNDE 144	PORTA DE CORRER - PA11 - 230 X 240 CM EM CHAPA DE ALUMÍNIO COM VENEZIANA - CONFORME PROJETO DE ESQUADRIAS, INCLUSIVE FERRAGENS	PRÓPRIA	M2	4,06		R\$ 465,10		R\$ 1.897,61
6.4		JANELAS DE ALUMÍNIO							R\$ 209.089,19
6.4.1	FNDE 145	JANELA DE ALUMÍNIO - JA-1 - 210 X 130 CM COMPLETA, CONFORME PROJETO DE ESQUADRIAS - GUILHOTINA - INCLUSO VIDRO	PRÓPRIA	M2	5,46		R\$ 636,25		R\$ 3.473,93
6.4.2	FNDE 146	JANELA DE ALUMÍNIO - JA-2 - 150 X 140 CM COMPLETA, CONFORME PROJETO DE ESQUADRIAS - CORRER - INCLUSO VIDRO	PRÓPRIA	M2	6,30		R\$ 327,94		R\$ 2.066,02
6.4.3	FNDE 147	JANELA DE ALUMÍNIO - JA-3 - 280 X 236 CM COMPLETA, CONFORME PROJETO DE ESQUADRIAS - CORRER COM BANDEIRA - INCLUSO VIDRO	PRÓPRIA	M2	5,74		R\$ 327,94		R\$ 1.882,38
6.4.4	FNDE 148	JANELA DE ALUMÍNIO - JA-4 - 280 X 185 CM COMPLETA, CONFORME PROJETO DE ESQUADRIAS - CORRER COM BANDEIRA - INCLUSO VIDRO MONOLÍTICO	PRÓPRIA	M2	20,72		R\$ 327,94		R\$ 6.794,92
6.4.5	FNDE 149	JANELA DE ALUMÍNIO - JA-5 - 350 X 185 CM COMPLETA, CONFORME PROJETO DE ESQUADRIAS - CORRER COM BANDEIRA - INCLUSO VIDRO	PRÓPRIA	M2	19,43		R\$ 327,94		R\$ 6.371,87
6.4.6	FNDE 151	JANELA DE ALUMÍNIO - JA-6 - 350 X 120 CM COMPLETA, CONFORME PROJETO DE ESQUADRIAS - FIXA - INCLUSO VIDRO	PRÓPRIA	M2	4,20		R\$ 681,47		R\$ 2.862,17
6.4.7	FNDE 152	JANELA DE ALUMÍNIO - JA-7 - 280 X 230 CM COMPLETA, CONFORME PROJETO DE ESQUADRIAS - FIXA COM BANDEIRA - INCLUSO VIDRO	PRÓPRIA	M2	19,32		R\$ 681,47		R\$ 13.166,00
6.4.8	FNDE 153	JANELA DE ALUMÍNIO - JA-8 - 700 X 230 CM COMPLETA, CONFORME PROJETO DE ESQUADRIAS - FIXA COM BANDEIRA - INCLUSO VIDRO	PRÓPRIA	M2	20,30		R\$ 681,47		R\$ 13.833,84
6.4.9	FNDE 154	JANELA DE ALUMÍNIO - JA-9 - 85 X 210 CM COMPLETA, CONFORME PROJETO DE ESQUADRIAS MAXIM-AR - INCLUSO VIDRO	PRÓPRIA	M2	117,81		R\$ 681,47		R\$ 80.283,98
6.4.10	FNDE 155	JANELA DE ALUMÍNIO - JA-10 - 150 X 60 CM COMPLETA, CONFORME PROJETO DE ESQUADRIAS - MAXIM-AR - INCLUSO VIDRO	PRÓPRIA	M2	16,20		R\$ 636,25		R\$ 10.307,25
6.4.11	FNDE 156	JANELA DE ALUMÍNIO - JA-11 - 150 X 80 CM COMPLETA, CONFORME PROJETO DE ESQUADRIAS - MAXIM-AR - INCLUSO VIDRO	PRÓPRIA	M2	6,00		R\$ 636,25		R\$ 3.817,50
6.4.12	FNDE 157	JANELA DE ALUMÍNIO - JA-12 - 280 X 80 CM COMPLETA, CONFORME PROJETO DE ESQUADRIAS - MAXIM-AR - INCLUSO VIDRO	PRÓPRIA	M2	44,80		R\$ 636,25		R\$ 28.504,00
6.4.13	FNDE 158	JANELA DE ALUMÍNIO - JA-13 - 280 X 60 CM COMPLETA, CONFORME PROJETO DE ESQUADRIAS - MAXIM-AR - INCLUSO VIDRO	PRÓPRIA	M2	3,36		R\$ 636,25		R\$ 2.137,80
6.4.14	FNDE 159	JANELA DE ALUMÍNIO - JA-14 - 280 X 185 CM COMPLETA, CONFORME PROJETO DE ESQUADRIAS - MAXIM-AR - INCLUSO VIDRO MONOLÍTICO	PRÓPRIA	M2	15,54		R\$ 636,25		R\$ 9.887,33
6.4.15	FNDE 160	JANELA DE ALUMÍNIO - JA-15 - 350 X 80 CM COMPLETA, CONFORME PROJETO DE ESQUADRIAS - MAXIM-AR - INCLUSO VIDRO	PRÓPRIA	M2	36,40		R\$ 636,25		R\$ 23.159,50
6.4.16	FNDE 05	TELA TIPO MOSQUITOIRO - FIXADA NA ESQUADRIA - CONFORME PROJETO DE ESQUADRIAS	PRÓPRIA	M2	2,73		R\$ 198,06		R\$ 540,70
6.5		VIDROS							R\$ 9.628,52
6.5.1	FNDE 12	ESPELHO CRISTAL, ESPESSURA 4MM, COM PARAFUSOS DE FIXAÇÃO, SEM MOLDURA	PRÓPRIA	M2	22,00		R\$ 437,66		R\$ 9.628,52
6.6		ESQUADRIA - GERAL							R\$ 222.952,41
6.6.1	FNDE 100	P01 - PORTÃO METÁLICO DE ABRIR, 3,50 X 2,20 M, COM CHAPA METÁLICA CARBONO PERFURADA, INCLUSO PINTURA, CONFORME PROJETO DE ESQUADRIAS	PRÓPRIA	M2	7,70		R\$ 718,27		R\$ 5.530,68
6.6.2	FNDE 102	P02 - PORTÃO METÁLICO TIPO GRADIL, 3,40 X 2,38 M, MALHA 5 X 20CM - FIO 5,00MM, REVESTIDOS EM POLIESTER POR PROCESSO DE PINTURA ELETROSTÁTICA (GRADIL) NA COR BRANCA - FORNECIMENTO E INSTALAÇÃO	PRÓPRIA	M2	8,09		R\$ 1.097,43		R\$ 8.878,21
6.6.3	FNDE 101	P03 - PORTÃO METÁLICO DE ABRIR, 1,80 X 1,80 M, COM CHAPA METÁLICA CARBONO PERFURADA, INCLUSO PINTURA, CONFORME PROJETO DE ESQUADRIAS	PRÓPRIA	M2	3,24		R\$ 718,27		R\$ 2.327,19
6.6.4	FNDE 103	P04 - PORTÃO METÁLICO NIVELFOR 0,80 X 2,03 M, MALHA 5 X 20CM - FIO 5,00MM, REVESTIDOS EM POLIESTER POR PROCESSO DE PINTURA ELETROSTÁTICA (GRADIL) NA COR BRANCA - FORNECIMENTO E INSTALAÇÃO	PRÓPRIA	M2	1,83		R\$ 1.097,43		R\$ 2.006,30
6.6.5	FNDE 105	FECHAMENTO EM CHAPA METÁLICA PERFURADA, INCLUSO PINTURA, CONFORME PROJETO (GR1, GR2)	PRÓPRIA	M2	34,68		R\$ 697,14		R\$ 24.176,62
6.6.6	FNDE 104	GRADIL METÁLICO E TELA DE AÇO GALVANIZADO FIO 12 BWG, MALHA 2" - JARDIM VERTICAL	PRÓPRIA	M2	155,43		R\$ 64,61		R\$ 10.073,42
6.6.7	FNDE 61	FECHAMENTO COM CHAPA METÁLICA PERFURADA, INCLUSO PINTURA, CONFORME PROJETO	PRÓPRIA	M2	246,23		R\$ 690,24		R\$ 169.957,80
7		SISTEMAS DE COBERTURA							R\$ 634.481,38
7.1		EDIFICAÇÃO							R\$ 555.955,37
7.1.1	FNDE 20	TELA TERMOISOLANTE REVESTIDA EM AÇO GALVALUME, FACE SUPERIOR TRAPEZOIDAL E FACE INFERIOR PLANA (NÃO INCLUI ACESSÓRIOS DE FIXAÇÃO), REVEST COM PRE-PINTURA DE COR BRANCA NAS DUAS FACES, NÚCLEO EM POLICIANURATO (PIR) COM ESPESSURA DE 80 MM	PRÓPRIA	M2	2.471,29		R\$ 149,86		R\$ 370.347,52
7.1.2	FNDE 64	CHAPA POLICARBONATO ALVEOLAR CRISTAL, ESP - 6mm	PRÓPRIA	M2	10,42		R\$ 108,24		R\$ 1.127,86
7.1.3	FNDE 161	CALHA EM CHAPA DE AÇO GALVANIZADO (30x15 cm)	PRÓPRIA	M	158,28		R\$ 89,78		R\$ 14.210,38
7.1.4	FNDE 162	CALHA EM CHAPA DE AÇO GALVANIZADO (35x15cm)	PRÓPRIA	M	64,60		R\$ 89,78		R\$ 5.799,79
7.1.5	FNDE 163	CALHA EM CHAPA DE AÇO GALVANIZADO (35x20cm)	PRÓPRIA	M	78,80		R\$ 89,78		R\$ 7.074,66



7.1.6	FNDE 164	CALHA EM CHAPA DE AÇO GALVANIZADO (42,5x15cm)	PRÓPRIA	M		20,80	R\$ 89,78	R\$ 1.849,47
7.1.7	FNDE 165	CALHA EM CHAPA DE AÇO GALVANIZADO (45x15cm)	PRÓPRIA	M		320,83	R\$ 89,78	R\$ 28.804,12
7.1.8	FNDE 166	CALHA EM CHAPA DE AÇO GALVANIZADO (40x20cm)	PRÓPRIA	M		113,12	R\$ 89,78	R\$ 10.155,91
7.1.9	FNDE 65	CUMEIRA NORMAL PARA TELHA TRAPEZOIDAL, DE AÇO, E = 0,5 MM, INCLUSIVE ACESSÓRIOS DE FIXAÇÃO E IÇAMENTO	PRÓPRIA	M		242,00	R\$ 157,03	R\$ 38.001,26
7.1.10	FNDE 167	PINGADEIRA EM CHAPA DE AÇO GALVANIZADO	PRÓPRIA	M		361,06	R\$ 52,60	R\$ 18.991,76
7.1.11	FNDE 168	RUFO-PINGADEIRA EM CHAPA DE AÇO GALVANIZADO	PRÓPRIA	M		606,92	R\$ 52,60	R\$ 31.923,99
7.1.12	FNDE 169	RUFO EM CHAPA DE AÇO GALVANIZADO	PRÓPRIA	M		238,76	R\$ 52,60	R\$ 12.558,78
7.1.13	FNDE 170	CONTRA-RUFO LATERAL ACABAMENTO CALHA EM CHAPA METÁLICA DOBRADA, DESENVOLVIMENTO 39 CM	PRÓPRIA	M		287,26	R\$ 52,60	R\$ 15.109,88
7.2	QUADRA							R\$ 78.526,01
7.2.1	94213	TELHAMENTO COM TELHA DE AÇO/ALUMÍNIO E = 0,5 MM, COM ATÉ 2 ÁGUAS, INCLUSIVE IÇAMENTO. AF. 07/2019	SINAPI	M2		724,81	R\$ 54,10	R\$ 39.212,22
7.2.2	FNDE 65	CUMEIRA NORMAL PARA TELHA TRAPEZOIDAL, DE AÇO, E = 0,5 MM, INCLUSIVE ACESSÓRIOS DE FIXAÇÃO E IÇAMENTO	PRÓPRIA	M		32,30	R\$ 157,03	R\$ 5.072,07
7.2.3	FNDE 171	TELHAMENTO COM TELHA DE AÇO/ALUMÍNIO E = 0,5 MM, TELHA METÁLICA PERFURADA PARA FECHAMENTO, INCLUSIVE IÇAMENTO	PRÓPRIA	M2		632,70	R\$ 54,12	R\$ 34.241,72
8	IMPERMEABILIZAÇÃO							R\$ 108.038,10
8.1	FNDE 172	IMPERMEABILIZAÇÃO DE VIGA BALDRAME COM EMULSÃO ASFÁLTICA, 2 DEMÃOS	PRÓPRIA	M2		1.613,32	R\$ 41,50	R\$ 66.952,78
8.2	FNDE 173	IMPERMEABILIZAÇÃO DA LAJE COM EMULSÃO ASFÁLTICA, 2 DEMÃOS	PRÓPRIA	M2		192,74	R\$ 41,50	R\$ 7.998,71
8.3	FNDE 174	IMPERMEABILIZAÇÃO DE PISO COM EMULSÃO ASFÁLTICA, 2 DEMÃOS	PRÓPRIA	M2		280,02	R\$ 41,50	R\$ 11.620,83
8.4	FNDE 175	IMPERMEABILIZAÇÃO DA PAREDE COM EMULSÃO ASFÁLTICA, 2 DEMÃOS	PRÓPRIA	M2		42,56	R\$ 41,50	R\$ 1.765,63
8.5	87755	CONTRAPISO EM ARGAMASSA TRAÇO 1:4 (CIMENTO E AREIA), PREPARO MECÂNICO COM BETONEIRA 400 L, APLICADO EM ÁREAS MOLHADAS SOBRE IMPERMEABILIZAÇÃO, ACABAMENTO NÃO REFORÇADO, ESPESSURA 3CM. AF. 07/2021	SINAPI	M2		192,74	R\$ 49,74	R\$ 9.586,69
8.6	88565	PROTEÇÃO MECÂNICA DE SUPERFÍCIE HORIZONTAL COM ARGAMASSA DE CIMENTO E AREIA, TRAÇO 1:3, E=3CM. AF. 09/2023	SINAPI	M2		192,74	R\$ 52,47	R\$ 10.113,07
9	REVESTIMENTOS INTERNO E EXTERNO							R\$ 544.825,54
9.1	EDIFICAÇÃO							R\$ 475.557,27
9.1.1	FNDE 176	CHAPISCO APLICADO EM ALVENARIAS E ESTRUTURAS DE CONCRETO EXTERNAS, COM COLHER DE PEDREIRO. ARGAMASSA TRAÇO 1:3 COM PREPARO EM BETONEIRA 400L - EXTERNO	PRÓPRIA	M2		3.748,63	R\$ 4,43	R\$ 16.606,43
9.1.2	FNDE 177	CHAPISCO APLICADO EM ALVENARIAS E ESTRUTURAS DE CONCRETO EXTERNAS, COM COLHER DE PEDREIRO. ARGAMASSA TRAÇO 1:3 COM PREPARO EM BETONEIRA 400L - INTERNO	PRÓPRIA	M2		2.778,01	R\$ 4,43	R\$ 12.306,58
9.1.3	FNDE 178	EMBOCO OU MASSA ÚNICA EM ARGAMASSA TRAÇO 1:2:8, PREPARO MECÂNICO COM BETONEIRA 400 L, APLICADA MANUALMENTE EM PANOS CEGOS - REVESTIMENTO INTERNO (SEM PRESENCIA DE VÃOS), ESPESSURA DE 25 MM	PRÓPRIA	M2		2.512,64	R\$ 39,57	R\$ 99.425,16
9.1.4	FNDE 179	EMBOCO OU MASSA ÚNICA EM ARGAMASSA TRAÇO 1:2:8, PREPARO MECÂNICO COM BETONEIRA 400 L, APLICADA MANUALMENTE EM PANOS CEGOS - REVESTIMENTO EXTERNO (SEM PRESENCIA DE VÃOS), ESPESSURA DE 25 MM	PRÓPRIA	M2		729,51	R\$ 39,57	R\$ 28.866,71
9.1.5	87273	REVESTIMENTO CERÂMICO PARA PAREDES INTERNAS COM PLACAS TIPO ESMALTADA EXTRA DE DIMENSÕES 33x45 CM APLICADAS NA ALTURA INTEIRA DAS PAREDES. AF. 02/2023 PE	SINAPI	M2		523,96	R\$ 63,56	R\$ 33.295,12
9.1.6	FNDE 180	REVESTIMENTO CERÂMICO PARA PAREDES COM PLACAS TIPO ESMALTADA EXTRA DE DIMENSÕES 10X10 CM, COR CINZA CLARO/APLICADAS NA ALTURA INTEIRA DAS PAREDES.	PRÓPRIA	M2		141,12	R\$ 56,63	R\$ 7.991,63
9.1.7	FNDE 181	REVESTIMENTO CERÂMICO PARA PAREDES COM PLACAS TIPO ESMALTADA EXTRA DE DIMENSÕES 10X10 CM, COR LARANJA APLICADAS NA ALTURA INTEIRA DAS PAREDES.	PRÓPRIA	M2		64,40	R\$ 56,63	R\$ 3.651,50
9.1.8	FNDE 245	RODA MEIO EM MADEIRA, ALTURA 7CM, FIXADO COM COLA	PRÓPRIA	M		279,08	R\$ 33,46	R\$ 9.338,02
9.1.9	96114	FORRO EM DRYWALL, PARA AMBIENTES COMERCIAIS, INCLUSIVE ESTRUTURA BIRECIONAL DE FIXAÇÃO. AF. 08/2023 PS	SINAPI	M2		514,05	R\$ 74,47	R\$ 38.281,30
9.1.10	FNDE 18	FORRO DE FIBRA MINERAL EM PLACAS DE 625 X 625 MM, E = 15 MM, BORDA RETA, COM PINTURA ANTIFUMO, APOIADO EM PERFIL DE AÇO GALVANIZADO COM 24 MM DE BASE - INSTALADO	PRÓPRIA	M2		1.282,51	R\$ 144,78	R\$ 185.681,80
9.1.11	FNDE 66	FORRO DE TELA ONDULADA EM ARAME GALVANIZADO - COR NATURAL	PRÓPRIA	M²		254,86	R\$ 157,38	R\$ 40.113,01
9.2	MURETA							R\$ 69.268,28
9.2.1	87879	CHAPISCO APLICADO EM ALVENARIAS E ESTRUTURAS DE CONCRETO INTERNAS, COM COLHER DE PEDREIRO. ARGAMASSA TRAÇO 1:3 COM PREPARO EM BETONEIRA 400L - AF. 10/2022	SINAPI	M2		1.576,07	R\$ 4,41	R\$ 6.950,47
9.2.2	87792	EMBOCO OU MASSA ÚNICA EM ARGAMASSA TRAÇO 1:2:8, PREPARO MECÂNICO COM BETONEIRA 400 L, APLICADA MANUALMENTE EM PANOS CEGOS DE FACHADA (SEM PRESENCIA DE VÃOS), ESPESSURA DE 25 MM. AF. 08/2022	SINAPI	M2		1.576,07	R\$ 39,54	R\$ 62.317,81
10	SISTEMAS DE PISOS							R\$ 537.777,81
10.1	PAVIMENTAÇÃO INTERNA							R\$ 430.894,38
10.1.1	FNDE 182	CONTRAPISO DE CONCRETO NÃO-ESTRUTURAL, ESPESSURA 3 CM E PREPARO MECÂNICO	PRÓPRIA	M2		2.740,76	R\$ 39,81	R\$ 109.109,66
10.1.2	104162	PISO EM GRANULITO, MARMORITE OU GRANITINA EM AMBIENTES INTERNOS, COM ESPESSURA DE 8 MM, INCLUSIVE MISTURA EM BETONEIRA, COLOCAÇÃO DAS JUNTAS, APLICAÇÃO DO PISO, 4 POLIMENTOS COM POLITRIZ, ESTUCAMENTO, SELADOR E CERA. AF. 06/2022	SINAPI	M2		2.740,76	R\$ 95,75	R\$ 262.427,77
10.1.3	87755	CONTRAPISO EM ARGAMASSA TRAÇO 1:4 (CIMENTO E AREIA), PREPARO MECÂNICO COM BETONEIRA 400 L, APLICADO EM ÁREAS MOLHADAS SOBRE IMPERMEABILIZAÇÃO, ACABAMENTO NÃO REFORÇADO, ESPESSURA 3CM. AF. 07/2021	SINAPI	M2		345,56	R\$ 49,74	R\$ 17.188,15
10.1.4	87251	REVESTIMENTO CERÂMICO PARA PISO COM PLACAS TIPO ESMALTADA EXTRA DE DIMENSÕES 45x45 CM APLICADA EM AMBIENTES DE ÁREA MAIOR QUE 10 M². AF. 02/2023 PE	SINAPI	M2		345,56	R\$ 49,34	R\$ 17.049,93
10.1.5	FNDE 184	RODAPÉ CERÂMICO H= 10 CM	PRÓPRIA	M		53,28	R\$ 8,20	R\$ 436,90
10.1.6	FNDE 185	RODAPÉ EM GRANITINA, ALTURA 10CM	PRÓPRIA	M		705,52	R\$ 23,41	R\$ 16.516,22
10.1.7	96689	SOLEIRA EM GRANITO, LARGURA 15 CM, ESPESSURA 2,0 CM. AF. 09/2020	SINAPI	M		10,87	R\$ 88,26	R\$ 959,38
10.1.8	FNDE 186	SOLEIRA EM GRANITO, LARGURA 20 CM, ESPESSURA 2,0 CM	PRÓPRIA	M		81,64	R\$ 88,27	R\$ 7.206,36
10.2	PAVIMENTAÇÃO EXTERNA							R\$ 106.883,43
10.2.1	96682	PISO CIMENTADO, TRAÇO 1:3 (CIMENTO E AREIA), ACABAMENTO RÚSTICO, ESPESSURA 3,0 CM, PREPARO MECÂNICO DA ARGAMASSA. AF. 09/2020	SINAPI	M2		704,24	R\$ 44,68	R\$ 31.465,44
10.2.2	96680	PISO CIMENTADO, TRAÇO 1:3 (CIMENTO E AREIA), ACABAMENTO LISO, ESPESSURA 3,0 CM, PREPARO MECÂNICO DA ARGAMASSA. AF. 09/2020	SINAPI	M2		157,83	R\$ 47,18	R\$ 7.446,42
10.2.3	92396	EXECUÇÃO DE PASSEIO EM PISO INTERTRAVADO, COM BLOCO RETANGULAR COR NATURAL, DE 20 X 10 CM, ESPESSURA 6 CM. AF. 10/2022	SINAPI	M2		109,25	R\$ 77,31	R\$ 8.446,12
10.2.4	92391	EXECUÇÃO DE PAVIMENTO EM PISO INTERTRAVADO, COM BLOCO PISOGRAMA DE 35 X 15 CM, ESPESSURA 6 CM. AF. 10/2022	SINAPI	M2		150,79	R\$ 65,87	R\$ 9.932,54
10.2.5	FNDE 189	PISO PODOTÁTIL DIRECIONAL, COR VERMELHA, DE CONCRETO, ASSENTADO SOBRE ARGAMASSA	PRÓPRIA	M2		31,81	R\$ 186,86	R\$ 5.944,02
10.2.6	FNDE 190	PISO PODOTÁTIL DE ALERTA, COR VERMELHA, DE CONCRETO, ASSENTADO SOBRE ARGAMASSA	PRÓPRIA	M2		8,56	R\$ 186,86	R\$ 1.599,52
10.2.7	FNDE 191	PISO PODOTÁTIL DE ALERTA, COR AMARELA, DE CONCRETO, ASSENTADO SOBRE ARGAMASSA	PRÓPRIA	M2		27,00	R\$ 186,86	R\$ 5.045,22
10.2.8	FNDE 10	COLCHÃO DRENANTE DE AREIA H= 30 CM	PRÓPRIA	M3		39,24	R\$ 138,56	R\$ 5.437,09
10.2.9	98504	PLANTIO DE GRAMA BATATAIS EM PLACAS. AF. 05/2018	SINAPI	M2		1.717,06	R\$ 14,82	R\$ 25.446,83
10.2.10	94263	GUIA (MEIO-FIO) CONCRETO, MOLDADA IN LOCO EM TRECHO RETO COM EXTRUSORA, 13 CM BASE X 22 CM ALTURA. AF. 01/2024	SINAPI	M		170,48	R\$ 35,96	R\$ 6.120,23
11	PINTURAS E ACABAMENTOS							R\$ 275.306,05
11.1	EDIFICAÇÃO							R\$ 125.452,86
11.1.1	FNDE 192	EMASSAMENTO COM MASSA CORRIDA PVA, APLICAÇÃO EM TETO, UMA DEMÃO, LIXAMENTO MANUAL	PRÓPRIA	M2		514,05	R\$ 20,88	R\$ 10.733,38
11.1.2	88497	EMASSAMENTO COM MASSA LÁTEX, APLICAÇÃO EM PAREDE, DUAS DEMÃOS, LIXAMENTO MANUAL. AF. 04/2023	SINAPI	M2		1.427,77	R\$ 17,91	R\$ 25.571,36
11.1.3	FNDE 193	EMASSAMENTO DE PAREDES COM MASSA ACRILICA, DUAS DEMÃOS, ÁREAS MOLHADAS	PRÓPRIA	M2		103,22	R\$ 18,48	R\$ 1.907,51
11.1.4	FNDE 194	PINTURA LÁTEX PVA, APLICAÇÃO MANUAL EM PAREDES, DUAS DEMÃOS, COR BRANCO GELÓ	PRÓPRIA	M2		1.679,29	R\$ 11,97	R\$ 20.101,10
11.1.5	FNDE 195	PINTURA LÁTEX PVA, APLICAÇÃO MANUAL EM PAREDES, DUAS DEMÃOS, COR BRANCO NEVE - PLACA CIMENTICIA/PLATIBANDA	PRÓPRIA	M2		318,23	R\$ 11,97	R\$ 3.809,21
11.1.6	88488	PINTURA LÁTEX PVA, APLICAÇÃO MANUAL EM TETO, DUAS DEMÃOS	SINAPI	M2		514,05	R\$ 14,25	R\$ 7.325,21
11.1.7	FNDE 196	PINTURA LÁTEX ACRILICA, SOBRE REBOCO LISO, COR CINZA CLARO, APLICAÇÃO MANUAL EM PAREDES, DUAS DEMÃOS	PRÓPRIA	M2		281,45	R\$ 11,97	R\$ 3.368,96
11.1.8	FNDE 197	PINTURA LÁTEX ACRILICA, SOBRE REBOCO LISO, COR LARANJA, APLICAÇÃO MANUAL EM PAREDES, DUAS DEMÃOS	PRÓPRIA	M2		24,37	R\$ 11,97	R\$ 291,71
11.1.9	FNDE 198	PINTURA LÁTEX ACRILICA, SOBRE MASSA ACRILICA, COR BRANCO GELÓ, ÁREAS MOLHADAS	PRÓPRIA	M2		138,78	R\$ 11,97	R\$ 1.661,20
11.1.10	FNDE 200	PINTURA EM ESMALTE SINTÉTICO EM ESQUADRIAS DE MADEIRA, 2 DEMÃOS	PRÓPRIA	M2		209,79	R\$ 18,46	R\$ 3.872,72
11.1.11	FNDE 201	PINTURA EM ESMALTE SINTÉTICO EM RODAMEIO DE MADEIRA, 2 DEMÃOS - COR BRANCO	PRÓPRIA	M2		41,86	R\$ 18,46	R\$ 772,74
11.1.12	FNDE 199	PINTURA LÁTEX ACRILICA SOBRE PAREDES EXTERNAS, COR LARANJA, APLICAÇÃO MANUAL EM PAREDES, DUAS DEMÃOS	PRÓPRIA	M2		388,75	R\$ 11,97	R\$ 4.653,34
11.1.13	FNDE 202	TEXTURA ACRILICA, COR BRANCA, APLICAÇÃO MANUAL EM PAREDE EXTERNA, UMA DEMÃO	PRÓPRIA	M2		645,14	R\$ 12,60	R\$ 8.128,78
11.1.14	FNDE 203	TEXTURA ACRILICA, COR CINZA CLARO, APLICAÇÃO MANUAL EM PAREDE EXTERNA, UMA DEMÃO	PRÓPRIA	M2		2.030,96	R\$ 12,60	R\$ 25.590,10
11.1.15	FNDE 204	TEXTURA ACRILICA, COR CINZA ESCURO, APLICAÇÃO MANUAL EM PAREDE EXTERNA, UMA DEMÃO	PRÓPRIA	M2		608,38	R\$ 12,60	R\$ 7.665,59
11.2	MURETA							R\$ 19.858,48
11.2.1	FNDE 203	TEXTURA ACRILICA, COR CINZA CLARO, APLICAÇÃO MANUAL EM PAREDE EXTERNA, UMA DEMÃO	PRÓPRIA	M2		1.478,80	R\$ 12,60	R\$ 18.632,88
11.2.2	FNDE 204	TEXTURA ACRILICA, COR CINZA ESCURO, APLICAÇÃO MANUAL EM PAREDE EXTERNA, UMA DEMÃO	PRÓPRIA	M2		97,27	R\$ 12,60	R\$ 1.225,60
11.3	DIVERSOS							R\$ 129.996,71
11.3.1	ESTRUTURA METÁLICA							R\$ 98.285,03
11.3.1.1	100724	PINTURA COM TINTA ALQUIDICA DE FUNDO E ACABAMENTO (ESMALTE SINTÉTICO GRAFITE) APLICADA A ROLO OU PINCEL SOBRE PERFIL METÁLICO EXECUTADO EM FÁBRICA (POR DEMÃO). AF. 01/2020	SINAPI	M2		6.104,66	R\$ 16,10	R\$ 98.285,03
11.3.2	QUADRA							R\$ 31.711,68
11.3.2.1	102494	PINTURA DE PISO COM TINTA EPÓXI, APLICAÇÃO MANUAL, 2 DEMÃOS, INCLUSIVE PRIMER EPÓXI. AF. 05/2021	SINAPI	M2		416,00	R\$ 76,23	R\$ 31.711,68
12	INSTALAÇÃO HIDRÁULICA							R\$ 204.540,01
12.1	TUBULAÇÕES E CONEXÕES DE PVC RÍGIDO							R\$ 37.738,47
12.1.1	89356	TUBO, PVC, SOLDÁVEL, DN 25MM, INSTALADO EM RAMAL OU SUB-RAMAL DE ÁGUA - FORNECIMENTO E INSTALAÇÃO. AF. 06/2022	SINAPI	M		222,10	R\$ 22,94	R\$ 5.094,97
12.1.2	89357	TUBO, PVC, SOLDÁVEL, DN 32MM, INSTALADO EM RAMAL OU SUB-RAMAL DE ÁGUA - FORNECIMENTO E INSTALAÇÃO. AF. 06/2022	SINAPI	M		265,50	R\$ 31,35	R\$ 8.315,46
12.1.3	103979	TUBO, PVC, SOLDÁVEL, DN 50MM, INSTALADO EM RAMAL DE DISTRIBUIÇÃO DE ÁGUA - FORNECIMENTO E INSTALAÇÃO. AF. 06/2022	SINAPI	M		165,10	R\$ 28,50	R\$ 4.705,35
12.1.4	89450	TUBO, PVC, SOLDÁVEL, DN 60MM, INSTALADO EM PRUMADA DE ÁGUA - FORNECIMENTO E INSTALAÇÃO. AF. 06/2022	SINAPI	M		140,80	R\$ 27,17	R\$ 3.825,54
12.1.5	89451	TUBO, PVC, SOLDÁVEL, DN 75MM, INSTALADO EM PRUMADA DE ÁGUA - FORNECIMENTO E INSTALAÇÃO. AF. 06/2022	SINAPI	M		64,90	R\$ 44,22	R\$ 2.869,88
12.1.6	89429	ADAPTADOR CURTO COM BOLSA E ROSCA PARA REGISTRO, PVC, SOLDÁVEL, DN 25MM X 3/4 - INSTALADO EM RAMAL DE DISTRIBUIÇÃO DE ÁGUA - FORNECIMENTO E INSTALAÇÃO. AF. 06/2022	SINAPI	UN		58,00	R\$ 5,82	R\$ 337,56
12.1.7	89553	ADAPTADOR CURTO COM BOLSA E ROSCA PARA REGISTRO, PVC, SOLDÁVEL, DN 32MM X 1 - INSTALADO EM PRUMADA DE ÁGUA - FORNECIMENTO E INSTALAÇÃO. AF. 06/2022	SINAPI	UN		20,00	R\$ 5,37	R\$ 107,40
12.1.8	104001	ADAPTADOR CURTO COM BOLSA E ROSCA PARA REGISTRO, PVC, SOLDÁVEL, DN 50MM X 1 1/2 - INSTALADO EM RAMAL DE DISTRIBUIÇÃO DE ÁGUA - FORNECIMENTO E INSTALAÇÃO. AF. 06/2022	SINAPI	UN		48,00	R\$ 12,88	R\$ 618,24
12.1.9	104002	ADAPTADOR CURTO COM BOLSA E ROSCA PARA REGISTRO, PVC, SOLDÁVEL, DN 50MM X 1 1/4 - INSTALADO EM RAMAL DE DISTRIBUIÇÃO DE ÁGUA - FORNECIMENTO E INSTALAÇÃO. AF. 06/2022	SINAPI	UN		22,00	R\$ 16,27	R\$ 357,94
12.1.10	89610	ADAPTADOR CURTO COM BOLSA E ROSCA PARA REGISTRO, PVC, SOLDÁVEL, DN 60MM X 2 - INSTALADO EM PRUMADA DE ÁGUA - FORNECIMENTO E INSTALAÇÃO. AF. 06/2022	SINAPI	UN		18,00	R\$ 17,99	R\$ 322,20
12.1.11	89613	ADAPTADOR CURTO COM BOLSA E ROSCA PARA REGISTRO, PVC, SOLDÁVEL, DN 75MM X 2 1/2 - INSTALADO EM PRUMADA DE ÁGUA - FORNECIMENTO E INSTALAÇÃO. AF. 12/2014	SINAPI	UN		2,00	R\$ 27,86	R\$ 55,72

12.1.12	103953	BUCHA DE REDUÇÃO, CURTA, PVC, SOLDÁVEL, DN 32 X 25 MM, INSTALADO EM RAMAL DE DISTRIBUIÇÃO DE ÁGUA - FORNECIMENTO E INSTALAÇÃO. AF_06/2022	SINAPI	UN	2,00	R\$ 6,90	R\$ 13,86
12.1.13	103959	BUCHA DE REDUÇÃO, CURTA, PVC, SOLDÁVEL, DN 60 X 50 MM, INSTALADO EM PRUMADA DE ÁGUA - FORNECIMENTO E INSTALAÇÃO. AF_06/2022	SINAPI	UN	13,00	R\$ 13,78	R\$ 179,14
12.1.14	FNDE 205	BUCHA DE REDUÇÃO, CURTA, PVC, SOLDÁVEL, DN 75 X 60 MM, INSTALADO EM PRUMADA DE ÁGUA - FORNECIMENTO E INSTALAÇÃO	PRÓPRIA	UN	6,00	R\$ 13,80	R\$ 82,80
12.1.15	103999	BUCHA DE REDUÇÃO, LONGA, PVC, SOLDÁVEL, DN 50 X 25 MM, INSTALADO EM RAMAL DE DISTRIBUIÇÃO DE ÁGUA - FORNECIMENTO E INSTALAÇÃO. AF_06/2022	SINAPI	UN	14,00	R\$ 11,72	R\$ 164,08
12.1.16	FNDE 206	BUCHA DE REDUÇÃO, LONGA, PVC, SOLDÁVEL, DN 50 X 32 MM, INSTALADO EM RAMAL DE DISTRIBUIÇÃO DE ÁGUA - FORNECIMENTO E INSTALAÇÃO	PRÓPRIA	UN	1,00	R\$ 11,74	R\$ 11,74
12.1.17	103968	BUCHA DE REDUÇÃO, LONGA, PVC, SOLDÁVEL, DN 60 X 25 MM, INSTALADO EM PRUMADA DE ÁGUA - FORNECIMENTO E INSTALAÇÃO. AF_06/2022	SINAPI	UN	12,00	R\$ 15,31	R\$ 183,72
12.1.18	103969	BUCHA DE REDUÇÃO, LONGA, PVC, SOLDÁVEL, DN 60 X 32 MM, INSTALADO EM PRUMADA DE ÁGUA - FORNECIMENTO E INSTALAÇÃO. AF_06/2022	SINAPI	UN	5,00	R\$ 18,06	R\$ 90,30
12.1.19	89380	LUVA DE REDUÇÃO, PVC, SOLDÁVEL, DN 32MM X 25MM, INSTALADO EM RAMAL OU SUB-RAMAL DE ÁGUA - FORNECIMENTO E INSTALAÇÃO. AF_06/2022	SINAPI	UN	12,00	R\$ 9,54	R\$ 114,48
12.1.20	89541	LUVA, PVC, SOLDÁVEL, DN 32MM, INSTALADO EM PRUMADA DE ÁGUA - FORNECIMENTO E INSTALAÇÃO. AF_06/2022	SINAPI	UN	6,00	R\$ 5,98	R\$ 35,88
12.1.21	89597	LUVA, PVC, SOLDÁVEL, DN 60MM, INSTALADO EM PRUMADA DE ÁGUA - FORNECIMENTO E INSTALAÇÃO. AF_06/2022	SINAPI	UN	5,00	R\$ 20,75	R\$ 103,75
12.1.22	89362	JOELHO 90 GRAUS, PVC, SOLDÁVEL, DN 25MM, INSTALADO EM RAMAL OU SUB-RAMAL DE ÁGUA - FORNECIMENTO E INSTALAÇÃO. AF_06/2022	SINAPI	UN	134,00	R\$ 9,12	R\$ 1.222,08
12.1.23	89367	JOELHO 90 GRAUS, PVC, SOLDÁVEL, DN 32MM, INSTALADO EM RAMAL OU SUB-RAMAL DE ÁGUA - FORNECIMENTO E INSTALAÇÃO. AF_06/2022	SINAPI	UN	129,00	R\$ 12,50	R\$ 1.612,50
12.1.24	89501	JOELHO 90 GRAUS, PVC, SOLDÁVEL, DN 50MM, INSTALADO EM PRUMADA DE ÁGUA - FORNECIMENTO E INSTALAÇÃO. AF_06/2022	SINAPI	UN	80,00	R\$ 13,35	R\$ 1.068,00
12.1.25	89505	JOELHO 90 GRAUS, PVC, SOLDÁVEL, DN 60MM, INSTALADO EM PRUMADA DE ÁGUA - FORNECIMENTO E INSTALAÇÃO. AF_06/2022	SINAPI	UN	29,00	R\$ 37,98	R\$ 1.101,42
12.1.26	89513	JOELHO 90 GRAUS, PVC, SOLDÁVEL, DN 75MM, INSTALADO EM PRUMADA DE ÁGUA - FORNECIMENTO E INSTALAÇÃO. AF_06/2022	SINAPI	UN	9,00	R\$ 94,64	R\$ 851,76
12.1.27	89366	JOELHO 90 GRAUS COM BUCHA DE LATÃO, PVC, SOLDÁVEL, DN 25MM, X 3/4" INSTALADO EM RAMAL OU SUB-RAMAL DE ÁGUA - FORNECIMENTO E INSTALAÇÃO. AF_06/2022	SINAPI	UN	25,00	R\$ 15,42	R\$ 385,50
12.1.28	90373	JOELHO 90 GRAUS COM BUCHA DE LATÃO, PVC, SOLDÁVEL, DN 25MM, X 1/2" INSTALADO EM RAMAL OU SUB-RAMAL DE ÁGUA - FORNECIMENTO E INSTALAÇÃO. AF_06/2022	SINAPI	UN	63,00	R\$ 12,35	R\$ 778,05
12.1.29	89440	TE, PVC, SOLDÁVEL, DN 25MM, INSTALADO EM RAMAL DE DISTRIBUIÇÃO DE ÁGUA - FORNECIMENTO E INSTALAÇÃO. AF_06/2022	SINAPI	UN	37,00	R\$ 11,50	R\$ 425,50
12.1.30	89443	TE, PVC, SOLDÁVEL, DN 32MM, INSTALADO EM RAMAL DE DISTRIBUIÇÃO DE ÁGUA - FORNECIMENTO E INSTALAÇÃO. AF_06/2022	SINAPI	UN	8,00	R\$ 16,16	R\$ 129,28
12.1.31	89625	TE, PVC, SOLDÁVEL, DN 50MM, INSTALADO EM PRUMADA DE ÁGUA - FORNECIMENTO E INSTALAÇÃO. AF_06/2022	SINAPI	UN	27,00	R\$ 21,04	R\$ 568,08
12.1.32	89628	TE, PVC, SOLDÁVEL, DN 60MM, INSTALADO EM PRUMADA DE ÁGUA - FORNECIMENTO E INSTALAÇÃO. AF_06/2022	SINAPI	UN	28,00	R\$ 43,92	R\$ 1.229,76
12.1.33	89629	TE, PVC, SOLDÁVEL, DN 75MM, INSTALADO EM PRUMADA DE ÁGUA - FORNECIMENTO E INSTALAÇÃO. AF_06/2022	SINAPI	UN	3,00	R\$ 73,59	R\$ 220,77
12.1.34	89622	TÊ DE REDUÇÃO, PVC, SOLDÁVEL, DN 32MM X 25MM, INSTALADO EM PRUMADA DE ÁGUA - FORNECIMENTO E INSTALAÇÃO. AF_06/2022	SINAPI	UN	5,00	R\$ 13,11	R\$ 65,55
12.1.35	89627	TÊ DE REDUÇÃO, PVC, SOLDÁVEL, DN 50MM X 25MM, INSTALADO EM PRUMADA DE ÁGUA - FORNECIMENTO E INSTALAÇÃO. AF_06/2022	SINAPI	UN	5,00	R\$ 18,61	R\$ 93,05
12.1.36	FNDE 207	TÊ DE REDUÇÃO, PVC, SOLDÁVEL, DN 50MM X 32 MM, INSTALADO EM PRUMADA DE ÁGUA - FORNECIMENTO E INSTALAÇÃO	PRÓPRIA	UN	1,00	R\$ 27,76	R\$ 27,76
12.1.37	FNDE 208	TÊ DE REDUÇÃO, PVC, SOLDÁVEL, DN 75MM X 60 MM, INSTALADO EM PRUMADA DE ÁGUA - FORNECIMENTO E INSTALAÇÃO	PRÓPRIA	UN	2,00	R\$ 27,76	R\$ 55,52
12.1.38	89396	TÊ COM BUCHA DE LATÃO NA BOLSA CENTRAL, PVC, SOLDÁVEL, DN 25MM X 1/2" - INSTALADO EM RAMAL OU SUB-RAMAL DE ÁGUA - FORNECIMENTO E INSTALAÇÃO. AF_06/2022	SINAPI	UN	13,00	R\$ 19,31	R\$ 251,03
12.1.39	90374	TÊ COM BUCHA DE LATÃO NA BOLSA CENTRAL, PVC, SOLDÁVEL, DN 25MM X 3/4" - INSTALADO EM RAMAL OU SUB-RAMAL DE ÁGUA - FORNECIMENTO E INSTALAÇÃO. AF_06/2022	SINAPI	UN	3,00	R\$ 20,95	R\$ 62,85
12.2		TUBULAÇÕES E CONEXÕES - METAIS					R\$ 13.200,27
12.2.1	94495	REGISTRO DE GAVETA BRUTO, LATÃO, ROSCÁVEL, 1" - FORNECIMENTO E INSTALAÇÃO. AF_08/2021	SINAPI	UN	10,00	R\$ 82,66	R\$ 826,60
12.2.2	94499	REGISTRO DE GAVETA BRUTO, LATÃO, ROSCÁVEL, 2 1/2" - FORNECIMENTO E INSTALAÇÃO. AF_08/2021	SINAPI	UN	1,00	R\$ 396,62	R\$ 396,62
12.2.3	94498	REGISTRO DE GAVETA BRUTO, LATÃO, ROSCÁVEL, 2" - FORNECIMENTO E INSTALAÇÃO. AF_08/2021	SINAPI	UN	9,00	R\$ 197,26	R\$ 1.775,34
12.2.4	94794	REGISTRO DE GAVETA BRUTO, LATÃO, ROSCÁVEL, 1 1/2", COM ACABAMENTO E CANOPLA CROMADOS - FORNECIMENTO E INSTALAÇÃO. AF_08/2021	SINAPI	UN	21,00	R\$ 225,58	R\$ 4.737,18
12.2.5	89987	REGISTRO DE GAVETA BRUTO, LATÃO, ROSCÁVEL, 3/4", COM ACABAMENTO E CANOPLA CROMADOS - FORNECIMENTO E INSTALAÇÃO. AF_08/2021	SINAPI	UN	28,00	R\$ 127,25	R\$ 3.563,00
12.2.6	89985	REGISTRO DE PRESSÃO BRUTO, LATÃO, ROSCÁVEL, 3/4", COM ACABAMENTO E CANOPLA CROMADOS - FORNECIMENTO E INSTALAÇÃO. AF_08/2021	SINAPI	UN	12,00	R\$ 120,64	R\$ 1.447,68
12.2.7	99631	VÁLVULA DE RETENÇÃO VERTICAL, DE BRONZE, ROSCÁVEL, 1 1/2" - FORNECIMENTO E INSTALAÇÃO. AF_08/2021	SINAPI	UN	2,00	R\$ 119,98	R\$ 239,96
12.2.8	99622	VÁLVULA DE RETENÇÃO HORIZONTAL, DE BRONZE, ROSCÁVEL, 1 1/2" - FORNECIMENTO E INSTALAÇÃO. AF_08/2021	SINAPI	UN	1,00	R\$ 213,87	R\$ 213,87
12.3		DIVERSOS					R\$ 54.497,94
12.3.1	FNDE 77	PRESSURIZADOR (GRUPO DE PRESSÃO) - Pressão Máxima: 32 (m.c.a.)/Vazão Máxima: 52.000 (l/h)	PRÓPRIA	UN	1,00	R\$ 50.095,96	R\$ 50.095,96
12.3.2	102116	BOMBA CENTRÍFUGA, TRIFÁSICA, 0,5 CV - FORNECIMENTO E INSTALAÇÃO	SINAPI	UN	2,00	R\$ 1.605,45	R\$ 3.210,90
12.3.3	102609	CAIXA D'ÁGUA EM POLIETILENO, 2000 LITROS - FORNECIMENTO E INSTALAÇÃO. AF_06/2021	SINAPI	UN	1,00	R\$ 1.191,09	R\$ 1.191,09
12.4		SISTEMA DE REUSO DE ÁGUA					R\$ 12.183,33
12.4.1	FNDE 78	CISTERNA MODULAR 800 Litros	PRÓPRIA	UN	6,00	R\$ 1.863,16	R\$ 11.178,96
12.4.2	FNDE 79	SMART FILTRO	PRÓPRIA	UN	2,00	R\$ 403,16	R\$ 806,32
12.4.3	92692	NÍPPE, EM FERRO GALVANIZADO, CONEXÃO ROSQUEADA, DN 15 (1/2"), INSTALADO EM RAMAIS E SUB-RAMAS DE GÁS - FORNECIMENTO E INSTALAÇÃO. AF_10/2021	SINAPI	UN	10,00	R\$ 14,29	R\$ 142,90
12.4.4	86884	ENGATE FLEXÍVEL EM PLÁSTICO BRANCO, 1/2" X 30CM - FORNECIMENTO E INSTALAÇÃO. AF_01/2020	SINAPI	UN	5,00	R\$ 11,00	R\$ 55,15
12.5		CAIXA D'ÁGUA 40.000 L					R\$ 86.920,00
12.5.1	FNDE 81	RESERVATÓRIO D'ÁGUA CONFORME PROJETO 40M3 - COLUNA SECA 10,0M PINTADA	PRÓPRIA	UN	1,00	R\$ 86.920,00	R\$ 86.920,00
13		DRENAGEM DE ÁGUAS PLUVIAIS					R\$ 138.614,76
13.1		TUBULAÇÕES E CONEXÕES DE PVC					R\$ 109.707,74
13.1.1	89578	TUBO PVC, SÉRIE R, ÁGUA PLUVIAL, DN 100 MM, FORNECIDO E INSTALADO EM CONDUTORES VERTICAIS DE ÁGUAS PLUVIAIS. AF_06/2022	SINAPI	M	604,40	R\$ 30,13	R\$ 18.210,57
13.1.2	89580	TUBO PVC, SÉRIE R, ÁGUA PLUVIAL, DN 150 MM, FORNECIDO E INSTALADO EM CONDUTORES VERTICAIS DE ÁGUAS PLUVIAIS. AF_06/2022	SINAPI	M	235,90	R\$ 62,22	R\$ 14.677,70
13.1.3	90702	TUBO DE PVC CORRUGADO DE DUPLA PAREDE PARA REDE COLETORA DE ESGOTO, DN 200 MM, JUNTA ELÁSTICA - FORNECIMENTO E ASSENTAMENTO. AF_01/2021	SINAPI	M	83,50	R\$ 103,11	R\$ 8.609,69
13.1.4	90703	TUBO DE PVC CORRUGADO DE DUPLA PAREDE PARA REDE COLETORA DE ESGOTO, DN 250 MM, JUNTA ELÁSTICA - FORNECIMENTO E ASSENTAMENTO. AF_01/2021	SINAPI	M	79,60	R\$ 161,77	R\$ 12.876,89
13.1.5	90704	TUBO DE PVC CORRUGADO DE DUPLA PAREDE PARA REDE COLETORA DE ESGOTO, DN 300 MM, JUNTA ELÁSTICA - FORNECIMENTO E ASSENTAMENTO. AF_01/2021	SINAPI	M	51,50	R\$ 240,96	R\$ 12.409,44
13.1.6	90706	TUBO DE PVC CORRUGADO DE DUPLA PAREDE PARA REDE COLETORA DE ESGOTO, DN 400 MM, JUNTA ELÁSTICA - FORNECIMENTO E ASSENTAMENTO. AF_01/2021	SINAPI	M	20,50	R\$ 416,64	R\$ 8.541,12
13.1.7	89585	JOELHO 45 GRAUS, PVC, SÉRIE R, ÁGUA PLUVIAL, DN 100 MM, JUNTA ELÁSTICA, FORNECIDO E INSTALADO EM CONDUTORES VERTICAIS DE ÁGUAS PLUVIAIS. AF_06/2022	SINAPI	UN	26,00	R\$ 41,64	R\$ 1.082,64
13.1.8	89591	JOELHO 45 GRAUS, PVC, SÉRIE R, ÁGUA PLUVIAL, DN 150 MM, JUNTA ELÁSTICA, FORNECIDO E INSTALADO EM CONDUTORES VERTICAIS DE ÁGUAS PLUVIAIS. AF_06/2022	SINAPI	UN	8,00	R\$ 118,60	R\$ 948,80
13.1.9	89584	JOELHO 90 GRAUS, PVC, SÉRIE R, ÁGUA PLUVIAL, DN 100 MM, JUNTA ELÁSTICA, FORNECIDO E INSTALADO EM CONDUTORES VERTICAIS DE ÁGUAS PLUVIAIS. AF_06/2022	SINAPI	UN	179,00	R\$ 40,71	R\$ 7.287,09
13.1.10	89590	JOELHO 90 GRAUS, PVC, SÉRIE R, ÁGUA PLUVIAL, DN 150 MM, JUNTA ELÁSTICA, FORNECIDO E INSTALADO EM CONDUTORES VERTICAIS DE ÁGUAS PLUVIAIS. AF_06/2022	SINAPI	UN	48,00	R\$ 121,44	R\$ 5.829,12
13.1.11	89567	JUNÇÃO SIMPLES, PVC, SÉRIE R, ÁGUA PLUVIAL, DN 100 X 100 MM, JUNTA ELÁSTICA, FORNECIDO E INSTALADO EM RAMAL DE ENCAMINHAMENTO. AF_06/2022	SINAPI	UN	57,00	R\$ 72,16	R\$ 4.113,12
13.1.12	89699	JUNÇÃO SIMPLES, PVC, SÉRIE R, ÁGUA PLUVIAL, DN 150 X 100 MM, JUNTA ELÁSTICA, FORNECIDO E INSTALADO EM CONDUTORES VERTICAIS DE ÁGUAS PLUVIAIS. AF_06/2022	SINAPI	UN	2,00	R\$ 181,03	R\$ 362,06
13.1.13	89698	JUNÇÃO SIMPLES, PVC, SÉRIE R, ÁGUA PLUVIAL, DN 150 X 150 MM, JUNTA ELÁSTICA, FORNECIDO E INSTALADO EM CONDUTORES VERTICAIS DE ÁGUAS PLUVIAIS. AF_06/2022	SINAPI	UN	1,00	R\$ 239,22	R\$ 239,22
13.1.14	89669	LUVA SIMPLES, PVC, SÉRIE R, ÁGUA PLUVIAL, DN 100 MM, JUNTA ELÁSTICA, FORNECIDO E INSTALADO EM CONDUTORES VERTICAIS DE ÁGUAS PLUVIAIS. AF_06/2022	SINAPI	UN	3,00	R\$ 30,22	R\$ 90,66
13.1.15	89693	TÊ, PVC, SÉRIE R, ÁGUA PLUVIAL, DN 100 X 100 MM, JUNTA ELÁSTICA, FORNECIDO E INSTALADO EM CONDUTORES VERTICAIS DE ÁGUAS PLUVIAIS. AF_06/2022	SINAPI	UN	2,00	R\$ 72,13	R\$ 144,26
13.1.16	89681	REDUÇÃO EXCÊNTRICA, PVC, SÉRIE R, ÁGUA PLUVIAL, DN 150 X 100 MM, JUNTA ELÁSTICA, FORNECIDO E INSTALADO EM CONDUTORES VERTICAIS DE ÁGUAS PLUVIAIS. AF_06/2022	SINAPI	UN	19,00	R\$ 81,36	R\$ 1.545,84
13.1.17	FNDE 111	ADAPTADOR PARA BOCAL DE CALHA RETANGULAR - DIÂMETRO DA SAÍDA ENTRE 75 E 150" MM, PARA DRENAGEM PLUVIAL PREDIAL	PRÓPRIA	UN	82,00	R\$ 155,36	R\$ 12.739,52
13.2		ACESSÓRIOS					R\$ 28.907,02
13.2.1	99253	CAIXA ENTERRADA HIDRÁULICA RETANGULAR EM ALVENARIA COM TUBOS CERÂMICOS MACIÇOS, DIMENSÕES INTERNAS: 0,6X0,6X0,6 M PARA REDE DE DRENAGEM. AF_12/2020	SINAPI	UN	19,00	R\$ 546,81	R\$ 10.389,39
13.2.2	99268	POÇO DE INSERÇÃO CIRCULAR PARA DRENAGEM, EM CONCRETO PRÉ-MOLDADO, DIÂMETRO INTERNO = 0,60 M, PROFUNDIDADE = 0,30 M, EXCLUINDO TAMPAO. AF_12/2020 PA	SINAPI	UN	10,00	R\$ 503,78	R\$ 5.037,80
13.2.3	FNDE 80	GRELHA DE FERRO P/ CALHAS E CAIXAS	PRÓPRIA	M2	12,55	R\$ 1.074,09	R\$ 13.479,83
14		INSTALAÇÃO SANITÁRIA					R\$ 96.572,67
14.1		TUBULAÇÕES E CONEXÕES					R\$ 40.932,85
14.1.1	89711	TUBO PVC, SÉRIE NORMAL, ESGOTO PREDIAL, DN 40 MM, FORNECIDO E INSTALADO EM RAMAL DE DESCARGA OU RAMAL DE ESGOTO SANITÁRIO. AF_08/2022	SINAPI	M	142,60	R\$ 20,59	R\$ 2.936,13
14.1.2	89712	TUBO PVC, SÉRIE NORMAL, ESGOTO PREDIAL, DN 50 MM, FORNECIDO E INSTALADO EM RAMAL DE DESCARGA OU RAMAL DE ESGOTO SANITÁRIO. AF_08/2022	SINAPI	M	171,20	R\$ 25,88	R\$ 4.430,66
14.1.3	89713	TUBO PVC, SÉRIE NORMAL, ESGOTO PREDIAL, DN 75 MM, FORNECIDO E INSTALADO EM RAMAL DE DESCARGA OU RAMAL DE ESGOTO SANITÁRIO. AF_08/2022	SINAPI	M	45,50	R\$ 32,19	R\$ 1.464,65
14.1.4	89714	TUBO PVC, SÉRIE NORMAL, ESGOTO PREDIAL, DN 100 MM, FORNECIDO E INSTALADO EM RAMAL DE DESCARGA OU RAMAL DE ESGOTO SANITÁRIO. AF_08/2022	SINAPI	M	349,10	R\$ 36,05	R\$ 12.585,06
14.1.5	89849	TUBO PVC, SÉRIE NORMAL, ESGOTO PREDIAL, DN 150 MM, FORNECIDO E INSTALADO EM SUBCOLETOR AÉREO DE ESGOTO SANITÁRIO. AF_08/2022	SINAPI	M	24,60	R\$ 52,51	R\$ 1.291,75
14.1.6	89726	JOELHO 45 GRAUS, PVC, SÉRIE NORMAL, ESGOTO PREDIAL, DN 40 MM, JUNTA ELÁSTICA, FORNECIDO E INSTALADO EM RAMAL DE DESCARGA OU RAMAL DE ESGOTO SANITÁRIO. AF_08/2022	SINAPI	UN	60,00	R\$ 9,88	R\$ 592,80
14.1.7	89732	JOELHO 45 GRAUS, PVC, SÉRIE NORMAL, ESGOTO PREDIAL, DN 50 MM, JUNTA ELÁSTICA, FORNECIDO E INSTALADO EM RAMAL DE DESCARGA OU RAMAL DE ESGOTO SANITÁRIO. AF_08/2022	SINAPI	UN	46,00	R\$ 14,74	R\$ 707,52
14.1.8	89739	JOELHO 45 GRAUS, PVC, SÉRIE NORMAL, ESGOTO PREDIAL, DN 75 MM, JUNTA ELÁSTICA, FORNECIDO E INSTALADO EM RAMAL DE DESCARGA OU RAMAL DE ESGOTO SANITÁRIO. AF_08/2022	SINAPI	UN	8,00	R\$ 22,02	R\$ 176,16
14.1.9	89746	JOELHO 45 GRAUS, PVC, SÉRIE NORMAL, ESGOTO PREDIAL, DN 100 MM, JUNTA ELÁSTICA, FORNECIDO E INSTALADO EM RAMAL DE DESCARGA OU RAMAL DE ESGOTO SANITÁRIO. AF_08/2022	SINAPI	UN	16,00	R\$ 26,43	R\$ 422,88
14.1.10	89724	JOELHO 90 GRAUS, PVC, SÉRIE NORMAL, ESGOTO PREDIAL, DN 40 MM, JUNTA SOLDÁVEL, FORNECIDO E INSTALADO EM RAMAL DE DESCARGA OU RAMAL DE ESGOTO SANITÁRIO. AF_08/2022	SINAPI	UN	6,00	R\$ 9,67	R\$ 58,02
14.1.11	89731	JOELHO 90 GRAUS, PVC, SÉRIE NORMAL, ESGOTO PREDIAL, DN 50 MM, JUNTA ELÁSTICA, FORNECIDO E INSTALADO EM RAMAL DE DESCARGA OU RAMAL DE ESGOTO SANITÁRIO. AF_08/2022	SINAPI	UN	28,00	R\$ 14,08	R\$ 394,24
14.1.12	89744	JOELHO 90 GRAUS, PVC, SÉRIE NORMAL, ESGOTO PREDIAL, DN 75 X 50 MM, JUNTA ELÁSTICA, FORNECIDO E INSTALADO EM RAMAL DE DESCARGA OU RAMAL DE ESGOTO SANITÁRIO. AF_08/2022	SINAPI	UN	42,00	R\$ 25,67	R\$ 1.078,14
14.1.13	FNDE 209	JUNÇÃO SIMPLES, PVC, SÉRIE NORMAL, ESGOTO PREDIAL, DN 100 X 50 MM, JUNTA ELÁSTICA, FORNECIDO E INSTALADO EM PRUMADA DE ESGOTO SANITÁRIO OU VENTILAÇÃO	PRÓPRIA	UN	17,00	R\$ 49,06	R\$ 834,02
14.1.14	89834	JUNÇÃO SIMPLES, PVC, SÉRIE NORMAL, ESGOTO PREDIAL, DN 100 X 100 MM, JUNTA ELÁSTICA, FORNECIDO E INSTALADO EM PRUMADA DE ESGOTO SANITÁRIO OU VENTILAÇÃO. AF_08/2022	SINAPI	UN	10,00	R\$ 49,00	R\$ 490,30
14.1.15	89827	JUNÇÃO SIMPLES, PVC, SÉRIE NORMAL, ESGOTO PREDIAL, DN 50 X 50 MM, JUNTA ELÁSTICA, FORNECIDO E INSTALADO EM PRUMADA DE ESGOTO SANITÁRIO OU VENTILAÇÃO. AF_08/2022	SINAPI	UN	7,00	R\$ 18,02	R\$ 126,14
14.1.16	FNDE 210	JUNÇÃO SIMPLES, PVC, SÉRIE NORMAL, ESGOTO PREDIAL, DN 75 X 50 MM, JUNTA ELÁSTICA, FORNECIDO E INSTALADO EM RAMAL DE DESCARGA OU RAMAL DE ESGOTO SANITÁRIO	PRÓPRIA	UN	12,00	R\$ 37,87	R\$ 454,44
14.1.17	104341	BUCHA DE REDUÇÃO LONGA, PVC, SÉRIE NORMAL, ESGOTO PREDIAL, DN 50 X 40 MM, JUNTA SOLDÁVEL E ELÁSTICA, FORNECIDO E INSTALADO EM RAMAL DE DESCARGA OU RAMAL DE ESGOTO SANITÁRIO. AF_08/2022	SINAPI	UN	6,00	R\$ 10,17	R\$ 61,02



14.1.18	89728	CURVA CURTA 90 GRAUS, PVC, SERIE NORMAL, ESGOTO PREDIAL, DN 40 MM, JUNTA SOLDÁVEL, FORNECIDO E INSTALADO EM RAMAL DE DESCARGA OU RAMAL DE ESGOTO SANITÁRIO. AF. 08/2022	SINAPI	UN	67,00	R\$ 12,31	R\$ 824,77
14.1.19	89724	JOELHO 90 GRAUS, PVC, SERIE NORMAL, ESGOTO PREDIAL, DN 40 MM, JUNTA SOLDÁVEL, FORNECIDO E INSTALADO EM RAMAL DE DESCARGA OU RAMAL DE ESGOTO SANITÁRIO. AF. 08/2022	SINAPI	UN	59,00	R\$ 9,67	R\$ 570,53
14.1.20	89557	REDUÇÃO EXCÊNTRICA, PVC, SERIE R, ÁGUA PLUVIAL, DN 100 X 75 MM, JUNTA ELÁSTICA, FORNECIDO E INSTALADO EM RAMAL DE ENCAMINHAMENTO. AF. 08/2022	SINAPI	UN	2,00	R\$ 28,81	R\$ 57,62
14.1.21	89549	REDUÇÃO EXCÊNTRICA, PVC, SERIE R, ÁGUA PLUVIAL, DN 75 X 50 MM, JUNTA ELÁSTICA, FORNECIDO E INSTALADO EM RAMAL DE ENCAMINHAMENTO. AF. 08/2022	SINAPI	UN	7,00	R\$ 17,37	R\$ 121,59
14.1.22	89707	CAIXA SIFONADA, PVC, DN 100 X 100 X 50 MM, JUNTA ELÁSTICA, FORNECIDA E INSTALADA EM RAMAL DE DESCARGA OU EM RAMAL DE ESGOTO SANITÁRIO. AF. 08/2022	SINAPI	UN	19,00	R\$ 44,78	R\$ 850,62
14.1.23	104328	CAIXA SIFONADA, COM GRELHA QUADRADA, PVC, DN 150 X 150 X 90 MM, JUNTA SOLDÁVEL, FORNECIDA E INSTALADA EM RAMAL DE DESCARGA OU EM RAMAL DE ESGOTO SANITÁRIO. AF. 08/2022	SINAPI	UN	29,00	R\$ 63,96	R\$ 1.855,42
14.1.24	FNDE 211	CORPO CAIXA SECA 100 X 100 X 40 CM	PRÓPRIA	UN	2,00	R\$ 35,90	R\$ 71,80
14.1.25	89523	CAIXA ENTERRADA HIDRÁULICA RETANGULAR EM ALVENARIA COM TUBOS CERÂMICOS MACIÇOS, DIMENSÕES INTERNAS: 0,6X0,6X0,8 M PARA REDE DE DRENAGEM. AF. 12/2020	SINAPI	UN	9,00	R\$ 546,81	R\$ 4.921,29
14.1.26	97974	POÇO DE INSPEÇÃO CIRCULAR PARA ESGOTO, EM CONCRETO PRÉ-MOLDADO, DIÂMETRO INTERNO - 0,60 M, PROFUNDIDADE - 0,90 M, EXCLUINDO TAMPAO. AF. 12/2020 PA	SINAPI	UN	7,00	R\$ 507,87	R\$ 3.555,09
14.2		UNIDADE DE TRATAMENTO					R\$ 34.524,75
14.2.1	98087	TANQUE SÉPTICO RETANGULAR, EM ALVENARIA COM BLOCOS DE CONCRETO, DIMENSÕES INTERNAS: 1,6 X 4,6 X H=2,4 M, VOLUME ÚTIL: 14720 L (PARA 105 CONTRIBUINTES). AF. 12/2020	SINAPI	UN	1,00	R\$ 10.943,92	R\$ 10.943,92
14.2.2	98065	SUMIDOURO CIRCULAR, EM CONCRETO PRÉ-MOLDADO, DIÂMETRO INTERNO - 2,88 M, ALTURA INTERNA - 3,0 M, ÁREA DE INFILTRAÇÃO: 31,4 M² (PARA 12 CONTRIBUINTES). AF. 12/2020 PA	SINAPI	UN	2,00	R\$ 7.840,68	R\$ 15.681,36
14.2.3	98090	FILTRO ANAEROBIO RETANGULAR, EM ALVENARIA COM BLOCOS DE CONCRETO, DIMENSÕES INTERNAS: 1,4 X 3,0 X H=1,67 M, VOLUME ÚTIL: 5040 L (PARA 32 CONTRIBUINTES). AF. 12/2020	SINAPI	UN	1,00	R\$ 7.899,47	R\$ 7.899,47
14.3		VENTILAÇÃO					R\$ 21.114,98
14.3.1	89712	TUBO PVC, SERIE NORMAL, ESGOTO PREDIAL, DN 50 MM, FORNECIDO E INSTALADO EM RAMAL DE DESCARGA OU RAMAL DE ESGOTO SANITÁRIO. AF. 08/2022	SINAPI	M	245,80	R\$ 25,88	R\$ 6.361,30
14.3.2	89511	TUBO PVC, SERIE R, ÁGUA PLUVIAL, DN 75 MM, FORNECIDO E INSTALADO EM RAMAL DE ENCAMINHAMENTO. AF. 06/2022	SINAPI	M	83,80	R\$ 36,23	R\$ 3.036,07
14.3.3	89732	JOELHO 45 GRAUS, PVC, SERIE NORMAL, ESGOTO PREDIAL, DN 50 MM, JUNTA ELÁSTICA, FORNECIDO E INSTALADO EM RAMAL DE DESCARGA OU RAMAL DE ESGOTO SANITÁRIO. AF. 08/2022	SINAPI	UN	22,00	R\$ 14,74	R\$ 324,28
14.3.4	89739	JOELHO 45 GRAUS, PVC, SERIE NORMAL, ESGOTO PREDIAL, DN 75 MM, JUNTA ELÁSTICA, FORNECIDO E INSTALADO EM RAMAL DE DESCARGA OU RAMAL DE ESGOTO SANITÁRIO. AF. 08/2022	SINAPI	UN	6,00	R\$ 22,02	R\$ 132,12
14.3.5	89731	JOELHO 90 GRAUS, PVC, SERIE NORMAL, ESGOTO PREDIAL, DN 50 MM, JUNTA ELÁSTICA, FORNECIDO E INSTALADO EM RAMAL DE DESCARGA OU RAMAL DE ESGOTO SANITÁRIO. AF. 08/2022	SINAPI	UN	132,00	R\$ 14,08	R\$ 1.858,56
14.3.6	89737	JOELHO 90 GRAUS, PVC, SERIE NORMAL, ESGOTO PREDIAL, DN 75 MM, JUNTA ELÁSTICA, FORNECIDO E INSTALADO EM RAMAL DE DESCARGA OU RAMAL DE ESGOTO SANITÁRIO. AF. 08/2022	SINAPI	UN	20,00	R\$ 21,13	R\$ 422,60
14.3.7	FNDE 213	JUNÇÃO SIMPLES, PVC, SERIE R, ÁGUA PLUVIAL, DN 50 X 50 MM, JUNTA ELÁSTICA, FORNECIDO E INSTALADO EM RAMAL DE ENCAMINHAMENTO	PRÓPRIA	UN	3,00	R\$ 31,44	R\$ 94,32
14.3.8	FNDE 212	JUNÇÃO SIMPLES, PVC, SERIE R, ÁGUA PLUVIAL, DN 75 X 50 MM, JUNTA ELÁSTICA, FORNECIDO E INSTALADO EM CONDUTORES VERTICAIS DE ÁGUAS PLUVIAIS	PRÓPRIA	UN	2,00	R\$ 55,50	R\$ 111,18
14.3.9	89685	JUNÇÃO SIMPLES, PVC, SERIE R, ÁGUA PLUVIAL, DN 75 X 75 MM, JUNTA ELÁSTICA, FORNECIDO E INSTALADO EM CONDUTORES VERTICAIS DE ÁGUAS PLUVIAIS	SINAPI	UN	1,00	R\$ 55,58	R\$ 55,58
14.3.10	89774	JUNTA SIMPLES, PVC, SERIE NORMAL, ESGOTO PREDIAL, DN 75 MM, JUNTA ELÁSTICA, FORNECIDO E INSTALADO EM RAMAL DE DESCARGA OU RAMAL DE ESGOTO SANITÁRIO. AF. 08/2022	SINAPI	UN	3,00	R\$ 14,23	R\$ 42,69
14.3.11	89549	REDUÇÃO EXCÊNTRICA, PVC, SERIE R, ÁGUA PLUVIAL, DN 75 X 50 MM, JUNTA ELÁSTICA, FORNECIDO E INSTALADO EM RAMAL DE ENCAMINHAMENTO. AF. 08/2022	SINAPI	UN	14,00	R\$ 17,37	R\$ 243,18
14.3.12	104348	TERMINAL DE VENTILAÇÃO, PVC, SERIE NORMAL, ESGOTO PREDIAL, DN 50 MM, JUNTA SOLDÁVEL, FORNECIDO E INSTALADO EM PRUMADA DE ESGOTO SANITÁRIO OU VENTILAÇÃO. AF. 08/2022	SINAPI	UN	4,00	R\$ 9,97	R\$ 39,88
14.3.13	104351	TERMINAL DE VENTILAÇÃO, PVC, SERIE NORMAL, ESGOTO PREDIAL, DN 75 MM, JUNTA SOLDÁVEL, FORNECIDO E INSTALADO EM PRUMADA DE ESGOTO SANITÁRIO OU VENTILAÇÃO. AF. 08/2022	SINAPI	UN	8,00	R\$ 20,67	R\$ 165,36
14.3.14	FNDE 214	TE, PVC, SERIE R, ÁGUA PLUVIAL, DN 100 X 50 MM, JUNTA ELÁSTICA, FORNECIDO E INSTALADO EM CONDUTORES VERTICAIS DE ÁGUAS PLUVIAIS	PRÓPRIA	UN	13,00	R\$ 76,58	R\$ 995,54
14.3.15	89696	TE, PVC, SERIE R, ÁGUA PLUVIAL, DN 100 X 75 MM, JUNTA ELÁSTICA, FORNECIDO E INSTALADO EM CONDUTORES VERTICAIS DE ÁGUAS PLUVIAIS. AF. 06/2022	SINAPI	UN	86,00	R\$ 76,56	R\$ 6.584,16
14.3.16	89784	TE, PVC, SERIE NORMAL, ESGOTO PREDIAL, DN 50 X 50 MM, JUNTA ELÁSTICA, FORNECIDO E INSTALADO EM RAMAL DE DESCARGA OU RAMAL DE ESGOTO SANITÁRIO. AF. 08/2022	SINAPI	UN	18,00	R\$ 22,65	R\$ 407,70
14.3.17	89687	TE, PVC, SERIE R, ÁGUA PLUVIAL, DN 75 X 75 MM, JUNTA ELÁSTICA, FORNECIDO E INSTALADO EM CONDUTORES VERTICAIS DE ÁGUAS PLUVIAIS. AF. 06/2022	SINAPI	UN	5,00	R\$ 48,09	R\$ 240,45
15		LOUÇAS, ACESSÓRIOS E METAIS					R\$ 77.010,14
15.1	95470	VASO SANITÁRIO SIFONADO CONVENCIONAL COM LOUÇA BRANCA, INCLUSO CONJUNTO DE LIGAÇÃO PARA BACIA SANITÁRIA AJUSTÁVEL - FORNECIMENTO E INSTALAÇÃO. AF. 10/2016	SINAPI	UN	22,00	R\$ 328,18	R\$ 7.219,96
15.2	FNDE 215	VÁLVULA DE DESCARGA METÁLICA, DUPLO ACIONAMENTO ECO, BASE 1 1/2", ACABAMENTO METÁLICO CROMADO - FORNECIMENTO E INSTALAÇÃO	PRÓPRIA	UN	22,00	R\$ 347,54	R\$ 7.645,88
15.3	100849	ASSENTO SANITÁRIO CONVENCIONAL - FORNECIMENTO E INSTALAÇÃO. AF. 01/2020	SINAPI	UN	22,00	R\$ 44,07	R\$ 969,54
15.4	100858	MICTÓRIO SIFONADO LOUÇA BRANCA - PADRÃO MÉDIO - FORNECIMENTO E INSTALAÇÃO. AF. 01/2020	SINAPI	UN	6,00	R\$ 731,12	R\$ 4.386,72
15.5	FNDE 117	SIFÃO PARA MICTÓRIO, DECA 1681, 1 X 2", ACABAMENTO CROMADO E SIMILAR	PRÓPRIA	UN	6,00	R\$ 491,93	R\$ 2.951,58
15.6	86937	CUBA DE EMBUTIR OVAL EM LOUÇA BRANCA, 35 X 50CM OU EQUIVALENTE, INCLUSO VÁLVULA EM METAL CROMADO E SIFÃO FLEXÍVEL EM PVC. FORNECIMENTO E INSTALAÇÃO. AF. 01/2020	SINAPI	UN	27,00	R\$ 248,55	R\$ 6.710,31
15.7	FNDE 216	CUBA DE EMBUTIR RETANGULAR DE AÇO INOXIDÁVEL, 40 X 34 X 14 CM - FORNECIMENTO E INSTALAÇÃO	PRÓPRIA	UN	3,00	R\$ 202,92	R\$ 608,76
15.8	FNDE 217	CUBA DE EMBUTIR RETANGULAR DE AÇO INOXIDÁVEL, 50 X 40 X 20 CM - FORNECIMENTO E INSTALAÇÃO	PRÓPRIA	UN	16,00	R\$ 202,92	R\$ 3.246,72
15.9	FNDE 218	CUBA DE EMBUTIR RETANGULAR DE AÇO INOXIDÁVEL, 60 X 50 X 40 CM - FORNECIMENTO E INSTALAÇÃO	PRÓPRIA	UN	3,00	R\$ 202,92	R\$ 608,76
15.10	FNDE 219	LAVATÓRIO DE CANTO, LOUÇA BRANCA SUSPENSO, 29,5 X 39CM OU EQUIVALENTE, PADRÃO POPULAR - FORNECIMENTO E INSTALAÇÃO	PRÓPRIA	UN	4,00	R\$ 161,88	R\$ 647,52
15.11	86904	LAVATÓRIO LOUÇA BRANCA SUSPENSO, 29,5 X 39CM OU EQUIVALENTE, PADRÃO POPULAR - FORNECIMENTO E INSTALAÇÃO. AF. 01/2020	SINAPI	UN	1,00	R\$ 161,87	R\$ 161,87
15.12	FNDE 82	LAVATÓRIO SOBREPOR, DECA OU EQUIVALENTE	PRÓPRIA	UN	4,00	R\$ 579,93	R\$ 2.319,72
15.13	FNDE 220	TANQUE DE LOUÇA BRANCA COM COLUNA, 40L OU EQUIVALENTE - FORNECIMENTO E INSTALAÇÃO	PRÓPRIA	UN	2,00	R\$ 778,17	R\$ 1.556,34
15.14	100860	CHUVEIRO ELÉTRICO COMUM CORPO PLÁSTICO, TIPO DUCHA - FORNECIMENTO E INSTALAÇÃO. AF. 01/2020	SINAPI	UN	12,00	R\$ 94,86	R\$ 1.138,56
15.15	FNDE 221	PORTA PAPEL HIGIÊNICO, CONFORME PROJETO	PRÓPRIA	UN	2,00	R\$ 41,33	R\$ 82,66
15.16	FNDE 16	PAPELEIRA PLÁSTICA TIPO DISPENSER PARA PAPEL HIGIÊNICO ROLAO	PRÓPRIA	UN	8,00	R\$ 41,06	R\$ 328,48
15.17	FNDE 17	DUCHA / CHUVEIRO METÁLICO, DE PAREDE, ARTICULÁVEL, COM DESVIADOR E DUCHA MANUAL	PRÓPRIA	UN	8,00	R\$ 198,82	R\$ 1.590,56
15.18	FNDE 14	TORNEIRA ELÉTRICA DE PAREDE, BICA ALTA, PARA COZINHA, 5500 W (110/220 V)	PRÓPRIA	UN	2,00	R\$ 195,49	R\$ 390,98
15.19	FNDE 222	TORNEIRA DE MESA BICA MÓVEL, CONFORME PROJETO	PRÓPRIA	UN	21,00	R\$ 152,82	R\$ 3.209,22
15.20	FNDE 223	TORNEIRA DE PAREDE, CONFORME PROJETO	PRÓPRIA	UN	3,00	R\$ 136,45	R\$ 409,35
15.21	FNDE 224	TORNEIRA CROMADA DE MESA, 1/2" OU 3/4", PARA LAVATÓRIO, COM TEMPORIZADOR - FORNECIMENTO E INSTALAÇÃO.	PRÓPRIA	UN	28,00	R\$ 152,82	R\$ 4.278,96
15.22	FNDE 225	TORNEIRA CROMADA DE MESA PARA LAVATÓRIO, TIPO MONOCOMANDO - ACIONAMENTO TIPO ALAVANCA	PRÓPRIA	UN	6,00	R\$ 368,47	R\$ 2.198,82
15.23	95547	SABONETEIRA PLÁSTICA TIPO DISPENSER PARA SABONETE LÍQUIDO COM RESERVATÓRIO 800 A 1500 ML, INCLUSO FIXAÇÃO. AF. 01/2020	SINAPI	UN	26,00	R\$ 49,98	R\$ 1.299,74
15.24	FNDE 15	TOALHEIRO PLÁSTICO TIPO DISPENSER PARA PAPEL TOALHA INTERFOLHADO	PRÓPRIA	UN	12,00	R\$ 65,54	R\$ 786,48
15.25	FNDE 34	CABIDE/GANCHO DE BANHEIRO SIMPLES EM METAL CROMADO	PRÓPRIA	UN	14,00	R\$ 44,86	R\$ 628,04
15.26	86877	VÁLVULA EM METAL CROMADO 1 1/2" X 1 1/2" PARA TANQUE OU LAVATÓRIO, COM OU SEM LADRÃO - FORNECIMENTO E INSTALAÇÃO. AF. 01/2020	SINAPI	UN	2,00	R\$ 82,67	R\$ 165,34
15.27	86878	VÁLVULA EM METAL CROMADO TIPO AMERICANA 3 1/2" X 1 1/2" PARA PIA - FORNECIMENTO E INSTALAÇÃO. AF. 01/2020	SINAPI	UN	5,00	R\$ 89,24	R\$ 446,20
15.28	86883	SIFÃO DO TIPO FLEXÍVEL EM PVC 1 X 1 1/2 - FORNECIMENTO E INSTALAÇÃO. AF. 01/2020	SINAPI	UN	28,00	R\$ 12,64	R\$ 353,92
15.29	86887	ENGATE FLEXÍVEL EM INOX, 1/2 X 40CM - FORNECIMENTO E INSTALAÇÃO. AF. 01/2020	SINAPI	UN	55,00	R\$ 66,37	R\$ 3.650,35
15.30	100868	BARRA DE APOIO RETA, EM AÇO INOX POLIDO, COMPRIMENTO 80 CM, FIXADA NA PAREDE - FORNECIMENTO E INSTALAÇÃO. AF. 01/2020	SINAPI	UN	12,00	R\$ 388,00	R\$ 4.656,00
15.31	100867	BARRA DE APOIO RETA, EM AÇO INOX POLIDO, COMPRIMENTO 70 CM, FIXADA NA PAREDE - FORNECIMENTO E INSTALAÇÃO. AF. 01/2020	SINAPI	UN	12,00	R\$ 374,33	R\$ 4.491,96
15.32	FNDE 226	BARRA DE APOIO RETA, EM AÇO INOX POLIDO, COMPRIMENTO 40CM, FIXADA NA PAREDE - FORNECIMENTO E INSTALAÇÃO	PRÓPRIA	UN	12,00	R\$ 353,79	R\$ 4.245,48
15.33	100865	BARRA DE APOIO LATERAL ARTICULADA, COM TRAVA, EM AÇO INOX POLIDO, FIXADA NA PAREDE - FORNECIMENTO E INSTALAÇÃO. AF. 01/2020	SINAPI	UN	2,00	R\$ 635,97	R\$ 1.271,94
15.34	100875	BANCO ARTICULADO, EM AÇO INOX, PARA PCD, FIXADO NA PAREDE - FORNECIMENTO E INSTALAÇÃO. AF. 01/2020	SINAPI	UN	2,00	R\$ 1.176,71	R\$ 2.353,42
16		INSTALAÇÃO DE GÁS COMBUSTÍVEL					R\$ 3.322,92
16.1	92888	TUBO DE AÇO GALVANIZADO COM COSTURA, CLASSE MÉDIA, CONEXÃO ROSQUEADA, DN 20 (3/4"), INSTALADO EM RAMAIS E SUB-RAMAIS DE GÁS - FORNECIMENTO E INSTALAÇÃO. AF. 10/2020	SINAPI	M	35,20	R\$ 40,32	R\$ 1.419,28
16.2	97549	CURVA 90 GRAUS, EM AÇO, CONEXÃO SOLDADA, DN 20 (3/4"), INSTALADO EM RAMAIS E SUB-RAMAIS DE GÁS - FORNECIMENTO E INSTALAÇÃO. AF. 10/2020	SINAPI	UN	6,00	R\$ 51,24	R\$ 307,44
16.3	92705	TE, EM FERRO GALVANIZADO, CONEXÃO ROSQUEADA, DN 20 (3/4"), INSTALADO EM RAMAIS E SUB-RAMAIS DE GÁS - FORNECIMENTO E INSTALAÇÃO. AF. 10/2020	SINAPI	UN	4,00	R\$ 42,82	R\$ 171,28
16.4	93074	CURVA EM COBRE, DN 15 MM, 45 GRAUS, SEM ANEL DE SOLDA, BOLSA X BOLSA, INSTALADO EM RAMAL DE DISTRIBUIÇÃO DE HIDRÁULICA PREDIAL - FORNECIMENTO E INSTALAÇÃO. AF. 04/2022	SINAPI	UN	2,00	R\$ 13,10	R\$ 26,20
16.5	FNDE 29	REGULADOR DE ALTA PRESSÃO GLP	PRÓPRIA	UN	1,00	R\$ 674,08	R\$ 674,08
16.6	103029	REGISTRO OU REGULADOR DE GÁS DE COZINHA - FORNECIMENTO E INSTALAÇÃO. AF. 08/2021	SINAPI	UN	2,00	R\$ 61,05	R\$ 122,10
16.7	95249	VÁLVULA DE ESFERA BRUTA, BRONZE, ROSCÁVEL, 3/4" - FORNECIMENTO E INSTALAÇÃO. AF. 08/2021	SINAPI	UN	4,00	R\$ 83,71	R\$ 334,84
16.8	FNDE 301	CAP OU TAMPAO DE FERRO GALVANIZADO, COM ROSCA BSP, DE 3/4"	PRÓPRIA	UN	2,00	R\$ 14,58	R\$ 29,16
16.9	FNDE 302	REQUADRO EM ALUMÍNIO TIPO VENEZIANA COM GUARNIÇÃO, FIXAÇÃO COM PARAFUSOS - FORNECIMENTO E INSTALAÇÃO.	PRÓPRIA	M2	0,48	R\$ 497,00	R\$ 238,56
17		SISTEMA DE PROTEÇÃO CONTRA INCÊNDIO					R\$ 130.805,93
17.1		EXTINTORES					R\$ 6.391,69
17.1.1	101909	EXTINTOR DE INCÊNDIO PORTÁTIL COM CARGA DE PÓS DE 6 KG, CLASSE BC - FORNECIMENTO E INSTALAÇÃO. AF. 10/2020_PE	SINAPI	UN	27,00	R\$ 196,61	R\$ 5.308,47
17.1.2	101907	EXTINTOR DE INCÊNDIO PORTÁTIL COM CARGA DE CO2 DE 6 KG, CLASSE BC - FORNECIMENTO E INSTALAÇÃO. AF. 10/2020_PE	SINAPI	UN	2,00	R\$ 541,61	R\$ 1.083,22
17.2		TUBULAÇÕES E CONEXÕES					R\$ 53.216,25
17.2.1	84473	COTOVELO 90 GRAUS, EM FERRO GALVANIZADO, CONEXÃO ROSQUEADA, DN 65 (2 1/2"), INSTALADO EM RESERVAÇÃO DE ÁGUA DE EDIFICAÇÃO QUE POSSUA RESERVATÓRIO DE FIBRA/FIBROCIMENTO - FORNECIMENTO E INSTALAÇÃO. AF. 06/2016	SINAPI	UN	55,00	R\$ 116,77	R\$ 6.422,35
17.2.2	97488	CURVA 90 GRAUS, EM AÇO, CONEXÃO SOLDADA, DN 65 (2 1/2"), INSTALADO EM REDE DE ALIMENTAÇÃO PARA HIDRANTE - FORNECIMENTO E INSTALAÇÃO. AF. 10/2020	SINAPI	UN	1,00	R\$ 318,24	R\$ 318,24
17.2.3	92377	NIPLE, EM FERRO GALVANIZADO, DN 65 (2 1/2"), CONEXÃO ROSQUEADA, INSTALADO EM REDE DE ALIMENTAÇÃO PARA HIDRANTE - FORNECIMENTO E INSTALAÇÃO. AF. 10/2020	SINAPI	UN	11,00	R\$ 90,52	R\$ 995,72
17.2.4	92367	TUBO DE AÇO GALVANIZADO COM COSTURA, CLASSE MÉDIA, DN 65 (2 1/2"), CONEXÃO ROSQUEADA, INSTALADO EM REDE DE ALIMENTAÇÃO PARA HIDRANTE - FORNECIMENTO E INSTALAÇÃO. AF. 10/2020	SINAPI	M	361,70	R\$ 112,39	R\$ 40.651,46
17.2.5	92642	TE, EM FERRO GALVANIZADO, CONEXÃO ROSQUEADA, DN 65 (2 1/2"), INSTALADO EM REDE DE ALIMENTAÇÃO PARA HIDRANTE - FORNECIMENTO E INSTALAÇÃO. AF. 10/2020	SINAPI	UN	17,00	R\$ 199,00	R\$ 3.383,00
17.2.6	92896	UNÃO, EM FERRO GALVANIZADO, DN 65 (2 1/2"), CONEXÃO ROSQUEADA, INSTALADO EM REDE DE ALIMENTAÇÃO PARA HIDRANTE - FORNECIMENTO E INSTALAÇÃO. AF. 10/2020	SINAPI	UN	6,00	R\$ 205,17	R\$ 1.231,02
17.2.7	94789	ADAPTADOR COM FLANGES LIVRES, PVC, SOLDÁVEL LONGO, DN 75 MM X 2 1/2 - INSTALADO EM RESERVAÇÃO DE ÁGUA DE EDIFICAÇÃO QUE POSSUA RESERVATÓRIO DE FIBRA/FIBROCIMENTO - FORNECIMENTO E INSTALAÇÃO. AF. 06/2016	SINAPI	UN	1,00	R\$ 214,46	R\$ 214,46
17.3		ACESSÓRIOS					R\$ 37.301,21
17.3.1	94499	REGISTRO DE GAVETA BRUTO, LATÃO, ROSCÁVEL, 2 1/2" - FORNECIMENTO E INSTALAÇÃO. AF. 08/2021	SINAPI	UN	5,00	R\$ 396,62	R\$ 1.983,10
17.3.2	99624	VÁLVULA DE RETENÇÃO HORIZONTAL, DE BRONZE, ROSCÁVEL, 2 1/2" - FORNECIMENTO E INSTALAÇÃO. AF. 08/2021	SINAPI	UN	3,00	R\$ 424,84	R\$ 1.274,52



17.3.3	FNDE 242	BOMBA CENTRÍFUGA, TRIFÁSICA, 6 CV, HM 30 A 40 M, Q 26,36 M3/H - FORNECIMENTO E INSTALAÇÃO.	PRÓPRIA	UN		2,00	R\$ 4.733,95	R\$ 9.467,86
17.3.4	FNDE 94	ELETRODUTO EM AÇO ZINCADO OU GALVANIZADO DN=3/4", APARENTE - FORNECIMENTO E INSTALAÇÃO.	PRÓPRIA	M		620,00	R\$ 28,85	R\$ 17.887,00
17.3.5	91924	CABO DE COBRE FLEXÍVEL ISOLADO, 1,5 MM², ANTI-CHAMA 450/750 V, PARA CIRCUITOS TERMINAIS - FORNECIMENTO E INSTALAÇÃO. AF. 03/2023	SINAPI	M		310,00	R\$ 2,68	R\$ 830,80
17.3.6	91940	CAIXA RETANGULAR 4" X 2" MÉDIA (1,30 M DO PISO), PVC, INSTALADA EM PAREDE - FORNECIMENTO E INSTALAÇÃO. AF. 03/2023	SINAPI	UN		12,00	R\$ 17,85	R\$ 215,16
17.3.7	91943	CAIXA RETANGULAR 4" X 4" MÉDIA (1,30 M DO PISO), PVC, INSTALADA EM PAREDE - FORNECIMENTO E INSTALAÇÃO. AF. 03/2023	SINAPI	UN		13,00	R\$ 21,08	R\$ 274,04
17.3.8	101917	MANÔMETRO 0 A 200 PSI (0 A 14 KGf/CM2), D = 50MM - FORNECIMENTO E INSTALAÇÃO. AF. 10/2020	SINAPI	UN		2,00	R\$ 146,18	R\$ 292,36
17.3.9	91926	CABO DE COBRE FLEXÍVEL ISOLADO, 2,5 MM², ANTI-CHAMA 450/750 V, PARA CIRCUITOS TERMINAIS - FORNECIMENTO E INSTALAÇÃO. AF. 03/2023	SINAPI	M		310,00	R\$ 3,86	R\$ 1.196,60
17.3.10	FNDE 67	CENTRAL ALARME ENDEREÇÁVEL	PRÓPRIA	UN		1,00	R\$ 3.879,77	R\$ 3.879,77
17.4	HIDRANTES							R\$ 22.640,19
17.4.1	96785	ABRIGO PARA HIDRANTE, 80X60X17CM, COM REGISTRO GLOBO ANGULAR 45 GRAUS 2 1/2", ADAPTADOR STORZ 2 1/2", MANGUEIRA DE INCÊNDIO 20M, REDUÇÃO 2 1/2" X 1 1/2" E ESQUICHO EM LATÃO 1 1/2" - FORNECIMENTO E INSTALAÇÃO. AF. 10/2020	SINAPI	UN		13,00	R\$ 1.417,91	R\$ 18.432,83
17.4.2	101798	TAMPA PARA CAIXA TIPO R1, EM FERRO FUNDIDO, DIMENSÕES INTERNAS: 0,40 X 0,80 M - FORNECIMENTO E INSTALAÇÃO. AF. 12/2020	SINAPI	UN		1,00	R\$ 268,44	R\$ 268,44
17.4.3	94499	REGISTRO DE GAVETA BRUTO, LATÃO, ROSCÁVEL, 2 1/2" - FORNECIMENTO E INSTALAÇÃO. AF. 08/2021	SINAPI	UN		1,00	R\$ 396,62	R\$ 396,62
17.4.4	101916	HIDRANTE SUBTERRÂNEO PREDIAL (COM CURVA LONGA E CAIXA), DN 75 MM - FORNECIMENTO E INSTALAÇÃO. AF. 10/2020	SINAPI	UN		1,00	R\$ 3.542,30	R\$ 3.542,30
17.5	SINALIZAÇÕES							R\$ 11.256,59
17.5.1	97599	LUMINÁRIA DE EMERGÊNCIA, COM 30 LÂMPADAS LED DE 2 W, SEM REATOR - FORNECIMENTO E INSTALAÇÃO. AF. 02/2020	SINAPI	UN		91,00	R\$ 23,85	R\$ 2.170,35
17.5.2	102520	PINTURA DE SINALIZAÇÃO VERTICAL, DE SEGURANÇA, FAIXAS AMARELA E PRETA, APLICAÇÃO MANUAL, 2 DEMÃOS. AF. 05/2021	SINAPI	M2		36,00	R\$ 80,28	R\$ 2.890,08
17.5.3	FNDE 303	SINALIZAÇÃO COM PLACA INDICATIVA FIXADA NA ESTRUTURA.	PRÓPRIA	UN		136,00	R\$ 45,56	R\$ 6.196,16
18	INSTALAÇÃO ELÉTRICA - 110V							R\$ 594.359,66
18.1	QUADROS							R\$ 18.608,66
18.1.1	101883	QUADRO DE DISTRIBUIÇÃO DE ENERGIA EM CHAPA DE AÇO GALVANIZADO, DE EMBUTIR, COM BARRAMENTO TRIFÁSICO, PARA 18 DISJUNTORES DIN 100A - FORNECIMENTO E INSTALAÇÃO. AF. 10/2020	SINAPI	UN		2,00	R\$ 494,43	R\$ 988,86
18.1.2	101879	QUADRO DE DISTRIBUIÇÃO DE ENERGIA EM CHAPA DE AÇO GALVANIZADO, DE EMBUTIR, COM BARRAMENTO TRIFÁSICO, PARA 24 DISJUNTORES DIN 100A - FORNECIMENTO E INSTALAÇÃO. AF. 10/2020	SINAPI	UN		1,00	R\$ 518,47	R\$ 518,47
18.1.3	FNDE 383	QUADRO DE DISTRIBUIÇÃO DE ENERGIA EM CHAPA DE AÇO GALVANIZADO, DE EMBUTIR, COM BARRAMENTO TRIFÁSICO, PARA 46 DISJUNTORES DIN 100A - FORNECIMENTO E INSTALAÇÃO. AF. 10/2020	PRÓPRIA	UN		4,00	R\$ 993,50	R\$ 3.974,00
18.1.4	101878	QUADRO DE DISTRIBUIÇÃO DE ENERGIA EM CHAPA DE AÇO GALVANIZADO, DE SOBREPOR, COM BARRAMENTO TRIFÁSICO, PARA 18 DISJUNTORES DIN 100A - FORNECIMENTO E INSTALAÇÃO. AF. 10/2020	SINAPI	UN		1,00	R\$ 501,83	R\$ 501,83
18.1.5	FNDE 304	QUADRO DE DISTRIBUIÇÃO DE ENERGIA EM CHAPA DE AÇO GALVANIZADO, DE EMBUTIR, COM BARRAMENTO TRIFÁSICO, PARA 50 DISJUNTORES DIN 225A - FORNECIMENTO E INSTALAÇÃO. AF. 10/2020	PRÓPRIA	UN		6,00	R\$ 2.026,97	R\$ 12.161,82
18.1.6	101946	QUADRO DE MEDIÇÃO GERAL DE ENERGIA PARA 1 MEDIDOR DE SOBREPOR - FORNECIMENTO E INSTALAÇÃO. AF. 10/2020	SINAPI	UN		3,00	R\$ 154,56	R\$ 463,68
18.2	DISJUNTORES							R\$ 49.422,40
18.2.1	93653	DISJUNTOR MONOPOLAR TIPO DIN, CORRENTE NOMINAL DE 16A - FORNECIMENTO E INSTALAÇÃO. AF. 10/2020	SINAPI	UN		62,00	R\$ 17,45	R\$ 1.081,90
18.2.2	93654	DISJUNTOR MONOPOLAR TIPO DIN, CORRENTE NOMINAL DE 16A - FORNECIMENTO E INSTALAÇÃO. AF. 10/2020	SINAPI	UN		20,00	R\$ 18,08	R\$ 361,60
18.2.3	93655	DISJUNTOR MONOPOLAR TIPO DIN, CORRENTE NOMINAL DE 20A - FORNECIMENTO E INSTALAÇÃO. AF. 10/2020	SINAPI	UN		5,00	R\$ 19,51	R\$ 97,55
18.2.4	93656	DISJUNTOR MONOPOLAR TIPO DIN, CORRENTE NOMINAL DE 25A - FORNECIMENTO E INSTALAÇÃO. AF. 10/2020	SINAPI	UN		1,00	R\$ 19,51	R\$ 19,51
18.2.5	93660	DISJUNTOR BIPOLAR TIPO DIN, CORRENTE NOMINAL DE 16A - FORNECIMENTO E INSTALAÇÃO. AF. 10/2020	SINAPI	UN		12,00	R\$ 87,49	R\$ 1.049,88
18.2.6	93667	DISJUNTOR TRIPOLAR TIPO DIN, CORRENTE NOMINAL DE 16A - FORNECIMENTO E INSTALAÇÃO. AF. 10/2020	SINAPI	UN		15,00	R\$ 109,05	R\$ 1.635,75
18.2.7	93668	DISJUNTOR TRIPOLAR TIPO DIN, CORRENTE NOMINAL DE 16A - FORNECIMENTO E INSTALAÇÃO. AF. 10/2020	SINAPI	UN		1,00	R\$ 110,96	R\$ 110,96
18.2.8	93671	DISJUNTOR TRIPOLAR TIPO DIN, CORRENTE NOMINAL DE 32A - FORNECIMENTO E INSTALAÇÃO. AF. 10/2020	SINAPI	UN		1,00	R\$ 120,22	R\$ 120,22
18.2.9	101894	DISJUNTOR TRIPOLAR TIPO NEMA, CORRENTE NOMINAL DE 60 ATÉ 100A - FORNECIMENTO E INSTALAÇÃO. AF. 10/2020	SINAPI	UN		3,00	R\$ 225,60	R\$ 676,80
18.2.10	101896	DISJUNTOR TERMOMAGNÉTICO TRIPOLAR, CORRENTE NOMINAL DE 200A - FORNECIMENTO E INSTALAÇÃO. AF. 10/2020	SINAPI	UN		1,00	R\$ 965,99	R\$ 965,99
18.2.11	101898	DISJUNTOR TERMOMAGNÉTICO TRIPOLAR, CORRENTE NOMINAL DE 400A - FORNECIMENTO E INSTALAÇÃO. AF. 10/2020	SINAPI	UN		2,00	R\$ 2.099,31	R\$ 4.198,62
18.2.12	FNDE 86	DISJUNTOR BIPOLAR TIPO DR, CORRENTE NOMINAL DE 25A - 30mA	PRÓPRIA	UN		3,00	R\$ 237,92	R\$ 713,76
18.2.13	93676	DISJUNTOR TETRAPOLAR TIPO DR, CORRENTE NOMINAL DE 25A - 30mA	SINAPI	UN		36,00	R\$ 268,15	R\$ 9.653,40
18.2.14	FNDE 88	DISPOSITIVO CONTRA SURTO - DPS 40 KA	PRÓPRIA	UN		52,00	R\$ 172,45	R\$ 8.967,40
18.2.15	FNDE 89	DISPOSITIVO CONTRA SURTO - DPS 80 KA	PRÓPRIA	UN		8,00	R\$ 292,09	R\$ 2.336,72
18.2.16	93661	DISJUNTOR BIPOLAR TIPO DIN, CORRENTE NOMINAL DE 16A - FORNECIMENTO E INSTALAÇÃO. AF. 10/2020	SINAPI	UN		36,00	R\$ 88,76	R\$ 3.195,36
18.2.17	93662	DISJUNTOR BIPOLAR TIPO DIN, CORRENTE NOMINAL DE 20A - FORNECIMENTO E INSTALAÇÃO. AF. 10/2020	SINAPI	UN		1,00	R\$ 91,61	R\$ 91,61
18.2.18	93665	DISJUNTOR BIPOLAR TIPO DIN, CORRENTE NOMINAL DE 40A - FORNECIMENTO E INSTALAÇÃO. AF. 10/2020	SINAPI	UN		1,00	R\$ 98,62	R\$ 98,62
18.2.19	93663	DISJUNTOR BIPOLAR TIPO DIN, CORRENTE NOMINAL DE 25A - FORNECIMENTO E INSTALAÇÃO. AF. 10/2020	SINAPI	UN		14,00	R\$ 91,61	R\$ 1.282,54
18.2.20	FNDE 993	DISJUNTOR TETRAPOLAR TIPO DR, CORRENTE NOMINAL DE 125A - 30mA	PRÓPRIA	UN		1,00	R\$ 573,05	R\$ 573,05
18.2.21	FNDE 87	DISJUNTOR BIPOLAR TIPO DR, CORRENTE NOMINAL DE 40A - 30mA	PRÓPRIA	UN		1,00	R\$ 244,34	R\$ 244,34
18.2.22	93672	DISJUNTOR TRIPOLAR TIPO DIN, CORRENTE NOMINAL DE 40A - FORNECIMENTO E INSTALAÇÃO. AF. 10/2020	SINAPI	UN		1,00	R\$ 127,60	R\$ 127,60
18.2.23	101895	DISJUNTOR TERMOMAGNÉTICO TRIPOLAR, CORRENTE NOMINAL DE 125A - FORNECIMENTO E INSTALAÇÃO. AF. 10/2020	SINAPI	UN		8,00	R\$ 632,81	R\$ 5.062,48
18.2.24	101899	DISJUNTOR TERMOMAGNÉTICO TRIPOLAR, CORRENTE NOMINAL DE 600A - FORNECIMENTO E INSTALAÇÃO. AF. 10/2020	SINAPI	UN		2,00	R\$ 3.378,37	R\$ 6.756,74
18.3	ELETRODUTO E ACESSÓRIOS							R\$ 103.815,71
18.3.1	91834	ELETRODUTO FLEXÍVEL CORRUGADO, PVC, DN 25 MM (3/4"), PARA CIRCUITOS TERMINAIS, INSTALADO EM FORRO - FORNECIMENTO E INSTALAÇÃO. AF. 03/2023	SINAPI	M		1.803,50	R\$ 17,21	R\$ 31.038,24
18.3.2	91836	ELETRODUTO FLEXÍVEL CORRUGADO, PVC, DN 32 MM (1"), PARA CIRCUITOS TERMINAIS, INSTALADO EM FORRO - FORNECIMENTO E INSTALAÇÃO. AF. 03/2023	SINAPI	M		164,50	R\$ 20,09	R\$ 3.304,81
18.3.3	91860	ELETRODUTO FLEXÍVEL CORRUGADO, PEAD, DN 40 MM (1 1/4"), PARA CIRCUITOS TERMINAIS, INSTALADO EM PAREDE - FORNECIMENTO E INSTALAÇÃO. AF. 03/2023	SINAPI	M		1,10	R\$ 12,91	R\$ 14,20
18.3.4	91866	ELETRODUTO RÍGIDO ROSCÁVEL, PVC, DN 20 MM (1/2"), PARA CIRCUITOS TERMINAIS, INSTALADO EM LAJE - FORNECIMENTO E INSTALAÇÃO. AF. 03/2023	SINAPI	M		3,00	R\$ 8,42	R\$ 25,26
18.3.5	FNDE 90	ELETRODUTO RÍGIDO, EM AÇO ZINCADO OU GALVANIZADO, TIPO PESADO, DN=1", APARENTE - FORNECIMENTO E INSTALAÇÃO.	PRÓPRIA	M		59,70	R\$ 32,35	R\$ 1.931,30
18.3.6	FNDE 91	ELETRODUTO EM AÇO ZINCADO OU GALVANIZADO DN=1 1/2", APARENTE - FORNECIMENTO E INSTALAÇÃO.	PRÓPRIA	M		52,40	R\$ 46,27	R\$ 2.424,55
18.3.7	FNDE 92	ELETRODUTO EM AÇO ZINCADO OU GALVANIZADO DN=1 1/4", APARENTE - FORNECIMENTO E INSTALAÇÃO.	PRÓPRIA	M		147,10	R\$ 39,87	R\$ 5.864,88
18.3.8	FNDE 93	ELETRODUTO EM AÇO ZINCADO OU GALVANIZADO DN=2", APARENTE - FORNECIMENTO E INSTALAÇÃO.	PRÓPRIA	M		55,00	R\$ 55,79	R\$ 3.068,45
18.3.9	FNDE 94	ELETRODUTO EM AÇO ZINCADO OU GALVANIZADO DN=3/4", APARENTE - FORNECIMENTO E INSTALAÇÃO.	PRÓPRIA	M		962,00	R\$ 28,85	R\$ 27.753,70
18.3.10	FNDE 95	ELETRODUTO EM AÇO ZINCADO OU GALVANIZADO DN=4", APARENTE - FORNECIMENTO E INSTALAÇÃO.	PRÓPRIA	M		127,10	R\$ 82,81	R\$ 10.525,15
18.3.11	97886	CAIXA ENTERRADA ELÉTRICA RETANGULAR, EM ALVENARIA COM TUCLOS CERÂMICOS MACIÇOS, FUNDO COM BRITA, DIMENSÕES INTERNAS: 0,20X0,30X0,3 M. AF. 12/2020	SINAPI	UN		6,00	R\$ 164,73	R\$ 968,38
18.3.12	97887	CAIXA ENTERRADA ELÉTRICA RETANGULAR, EM ALVENARIA COM TUCLOS CERÂMICOS MACIÇOS, FUNDO COM BRITA, DIMENSÕES INTERNAS: 0,30X0,40X0,4 M. AF. 12/2020	SINAPI	UN		14,00	R\$ 259,37	R\$ 3.631,18
18.3.13	91940	CAIXA RETANGULAR 4" X 2" MÉDIA (1,30 M DO PISO), PVC, INSTALADA EM PAREDE - FORNECIMENTO E INSTALAÇÃO. AF. 03/2023	SINAPI	UN		14,00	R\$ 17,93	R\$ 251,02
18.3.14	91937	CAIXA OCTOGONAL 3" X 3", PVC, INSTALADA EM LAJE - FORNECIMENTO E INSTALAÇÃO. AF. 03/2023	SINAPI	UN		82,00	R\$ 15,75	R\$ 1.291,50
18.3.15	92658	LULA, EM FERRO GALVANIZADO, CONEXÃO ROSQUEADA, DN 25 (1"), INSTALADO EM REDE DE ALIMENTAÇÃO PARA SPRINKLER - FORNECIMENTO E INSTALAÇÃO. AF. 10/2020	SINAPI	UN		165,00	R\$ 28,43	R\$ 4.690,95
18.3.16	92662	LULA, EM FERRO GALVANIZADO, CONEXÃO ROSQUEADA, DN 40 (1 1/2"), INSTALADO EM REDE DE ALIMENTAÇÃO PARA SPRINKLER - FORNECIMENTO E INSTALAÇÃO. AF. 10/2020	SINAPI	UN		16,00	R\$ 39,89	R\$ 638,24
18.3.17	92660	LULA, EM FERRO GALVANIZADO, CONEXÃO ROSQUEADA, DN 32 (1 1/4"), INSTALADO EM REDE DE ALIMENTAÇÃO PARA SPRINKLER - FORNECIMENTO E INSTALAÇÃO. AF. 10/2020	SINAPI	UN		34,00	R\$ 34,69	R\$ 1.179,46
18.3.18	92693	LULA, EM FERRO GALVANIZADO, CONEXÃO ROSQUEADA, DN 15 (1/2"), INSTALADO EM RAMAIS E SUB-RAMAIS DE GÁS - FORNECIMENTO E INSTALAÇÃO. AF. 10/2020	SINAPI	UN		2,00	R\$ 18,22	R\$ 36,44
18.3.19	92664	LULA, EM FERRO GALVANIZADO, CONEXÃO ROSQUEADA, DN 50 (2"), INSTALADO EM REDE DE ALIMENTAÇÃO PARA SPRINKLER - FORNECIMENTO E INSTALAÇÃO. AF. 10/2020	SINAPI	UN		14,00	R\$ 53,42	R\$ 747,88
18.3.20	92666	LULA, EM FERRO GALVANIZADO, CONEXÃO ROSQUEADA, DN 80 (3"), INSTALADO EM REDE DE ALIMENTAÇÃO PARA SPRINKLER - FORNECIMENTO E INSTALAÇÃO. AF. 10/2020	SINAPI	UN		25,00	R\$ 118,74	R\$ 2.968,50
18.3.21	95795	CONDULETE DE ALUMÍNIO, TIPO T, PARA ELETRODUTO DE AÇO GALVANIZADO DN 20 MM (3/4"), APARENTE - FORNECIMENTO E INSTALAÇÃO. AF. 10/2022	SINAPI	UN		28,00	R\$ 34,31	R\$ 960,68
18.3.22	95787	CONDULETE DE ALUMÍNIO, TIPO LR, PARA ELETRODUTO DE AÇO GALVANIZADO DN 20 MM (3/4"), APARENTE - FORNECIMENTO E INSTALAÇÃO. AF. 10/2022	SINAPI	UN		16,00	R\$ 30,06	R\$ 480,96
18.4	CABOS E FIOS CONDUTORES							R\$ 320.261,51
18.4.1	91926	CABO DE COBRE FLEXÍVEL ISOLADO, 2,5 MM², ANTI-CHAMA 450/750 V, PARA CIRCUITOS TERMINAIS - FORNECIMENTO E INSTALAÇÃO. AF. 03/2023	SINAPI	M		9.737,83	R\$ 3,86	R\$ 37.588,02
18.4.2	91928	CABO DE COBRE FLEXÍVEL ISOLADO, 4 MM², ANTI-CHAMA 450/750 V, PARA CIRCUITOS TERMINAIS - FORNECIMENTO E INSTALAÇÃO. AF. 03/2023	SINAPI	M		4.192,00	R\$ 5,93	R\$ 24.858,56
18.4.3	91930	CABO DE COBRE FLEXÍVEL ISOLADO, 6 MM², ANTI-CHAMA 450/750 V, PARA CIRCUITOS TERMINAIS - FORNECIMENTO E INSTALAÇÃO. AF. 03/2023	SINAPI	M		5.078,90	R\$ 8,27	R\$ 42.002,50
18.4.4	91932	CABO DE COBRE FLEXÍVEL ISOLADO, 10 MM², ANTI-CHAMA 450/750 V, PARA CIRCUITOS TERMINAIS - FORNECIMENTO E INSTALAÇÃO. AF. 03/2023	SINAPI	M		1.965,35	R\$ 14,69	R\$ 28.670,99
18.4.5	91929	CABO DE COBRE FLEXÍVEL ISOLADO, 4 MM², ANTI-CHAMA 0,6/1,0 KV, PARA CIRCUITOS TERMINAIS - FORNECIMENTO E INSTALAÇÃO. AF. 03/2023	SINAPI	M		462,80	R\$ 6,32	R\$ 2.924,90
18.4.6	92980	CABO DE COBRE FLEXÍVEL ISOLADO, 10 MM², ANTI-CHAMA 0,6/1,0 KV, PARA DISTRIBUIÇÃO - FORNECIMENTO E INSTALAÇÃO						

18.5.3	FNDE 25	ELETROCALHA LISA OU PERFORADA EM AÇO GALVANIZADO, LARGURA 50MM E ALTURA 50MM, INCLUSIVE EMENDA E FIXAÇÃO - FORNECIMENTO E INSTALAÇÃO.	PRÓPRIA	M		211,60	R\$ 110,84	R\$ 23.453,74
18.5.4	FNDE 314	ELETROCALHA LISA OU PERFORADA EM AÇO GALVANIZADO, LARGURA 150MM E ALTURA 50MM, INCLUSIVE EMENDA E FIXAÇÃO - FORNECIMENTO E INSTALAÇÃO.	PRÓPRIA	M		2,90	R\$ 172,34	R\$ 499,79
18.5.5	104764	SUORTE PARA 2 ELETRODUTOS, ESPAÇADO A CADA 80 CM, EM PERFILADO COM COMPRIMENTO DE 25 CM FIXADO EM LAJE, POR METRO DE ELETRODUTO FIXADO. AF_09/2023	SINAPI	M		160,10	R\$ 21,79	R\$ 3.488,58
18.6	ILUMINAÇÃO E TOMADAS							R\$ 65.588,04
18.6.1	92000	TOMADA BAIXA DE EMBUTIR (1 MÓDULO), 2P+T 10 A, INCLUINDO SUPORTE E PLACA - FORNECIMENTO E INSTALAÇÃO. AF_03/2023	SINAPI	UN		238,00	R\$ 30,47	R\$ 7.251,86
18.6.2	92001	TOMADA BAIXA DE EMBUTIR (1 MÓDULO), 2P+T 20 A, INCLUINDO SUPORTE E PLACA - FORNECIMENTO E INSTALAÇÃO. AF_03/2023	SINAPI	UN		44,00	R\$ 32,54	R\$ 1.431,76
18.6.3	91955	INTERRUPTOR PARALELO (1 MÓDULO), 10A/250V, INCLUINDO SUPORTE E PLACA - FORNECIMENTO E INSTALAÇÃO. AF_03/2023	SINAPI	UN		1,00	R\$ 35,38	R\$ 35,38
18.6.4	92029	INTERRUPTOR PARALELO (1 MÓDULO) COM 1 TOMADA DE EMBUTIR 2P+T 10 A, INCLUINDO SUPORTE E PLACA - FORNECIMENTO E INSTALAÇÃO. AF_03/2023	SINAPI	UN		8,00	R\$ 55,80	R\$ 446,40
18.6.5	91953	INTERRUPTOR SIMPLES (1 MÓDULO), 10A/250V, INCLUINDO SUPORTE E PLACA - FORNECIMENTO E INSTALAÇÃO. AF_03/2023	SINAPI	UN		32,00	R\$ 29,07	R\$ 930,24
18.6.6	91959	INTERRUPTOR SIMPLES (2 MÓDULOS), 10A/250V, INCLUINDO SUPORTE E PLACA - FORNECIMENTO E INSTALAÇÃO. AF_03/2023	SINAPI	UN		21,00	R\$ 44,25	R\$ 929,25
18.6.7	91967	INTERRUPTOR SIMPLES (3 MÓDULOS), 10A/250V, INCLUINDO SUPORTE E PLACA - FORNECIMENTO E INSTALAÇÃO. AF_03/2023	SINAPI	UN		2,00	R\$ 59,44	R\$ 118,88
18.6.8	91969	INTERRUPTOR PARALELO (3 MÓDULOS), 10A/250V, INCLUINDO SUPORTE E PLACA - FORNECIMENTO E INSTALAÇÃO. AF_03/2023	SINAPI	UN		2,00	R\$ 78,31	R\$ 156,62
18.6.9	FNDE 309	ESPELHO / PLACA CEGA 4" X 2", PARA INSTALAÇÃO DE TOMADAS E INTERRUPTORES	PRÓPRIA	UN		18,00	R\$ 13,01	R\$ 234,18
18.6.10	FNDE 96	LUMINÁRIA DE EMBUTIR, COM LÂMPADA LED DE 18 W	PRÓPRIA	UN		37,00	R\$ 61,31	R\$ 2.288,47
18.6.11	FNDE 97	LUMINÁRIA DE EMBUTIR, COM LÂMPADA LED DE 31 W	PRÓPRIA	UN		27,00	R\$ 158,43	R\$ 4.277,61
18.6.12	FNDE 308	LUMINÁRIA DE EMBUTIR, COM LÂMPADA LED DE 39 W	PRÓPRIA	UN		177,00	R\$ 158,43	R\$ 28.042,11
18.6.13	100903	LÂMPADA TUBULAR LED DE 18/20 W, BASE G13 - FORNECIMENTO E INSTALAÇÃO. AF_02/2020_P5	SINAPI	UN		109,00	R\$ 28,35	R\$ 3.090,15
18.6.14	FNDE 98	REFLETOR EM ALUMÍNIO, DE SUPORTE E ALÇA, COM LÂMPADA LED DE 200 W	PRÓPRIA	UN		25,00	R\$ 175,27	R\$ 4.381,75
18.6.15	97607	LUMINÁRIA ARANDELA TIPO TARTARUGA, DE SOBREPOR, COM 1 LÂMPADA LED DE 6 W, SEM REATOR - FORNECIMENTO E INSTALAÇÃO. AF_02/2020	SINAPI	UN		76,00	R\$ 110,78	R\$ 8.419,28
18.6.16	FNDE 99	LUMINÁRIA TIPO SPOT BALIZADOR LED 12W	PRÓPRIA	UN		25,00	R\$ 135,58	R\$ 3.389,50
18.6.17	91960	INTERRUPTOR PARALELO (2 MÓDULOS), 10A/250V, SEM SUPORTE E SEM PLACA - FORNECIMENTO E INSTALAÇÃO. AF_03/2023	SINAPI	UN		4,00	R\$ 46,15	R\$ 184,60
19	INSTALAÇÕES DE CLIMATIZAÇÃO							R\$ 56.486,26
19.1	DUTOS							R\$ 45.992,06
19.1.1	97328	TUBO EM COBRE FLEXÍVEL, DN 3/8", COM ISOLAMENTO, INSTALADO EM RAMAL DE ALIMENTAÇÃO DE AR CONDICIONADO COM CONDENSADORA INDIVIDUAL - FORNECIMENTO E INSTALAÇÃO. AF_12/2015	SINAPI	M		282,00	R\$ 42,70	R\$ 12.041,40
19.1.2	97327	TUBO EM COBRE FLEXÍVEL, DN 1/4", COM ISOLAMENTO, INSTALADO EM RAMAL DE ALIMENTAÇÃO DE AR CONDICIONADO COM CONDENSADORA INDIVIDUAL - FORNECIMENTO E INSTALAÇÃO. AF_12/2015	SINAPI	M		43,00	R\$ 25,72	R\$ 1.105,96
19.1.3	97330	TUBO EM COBRE FLEXÍVEL, DN 5/8", COM ISOLAMENTO, INSTALADO EM RAMAL DE ALIMENTAÇÃO DE AR CONDICIONADO COM CONDENSADORA INDIVIDUAL - FORNECIMENTO E INSTALAÇÃO. AF_12/2015	SINAPI	M		11,00	R\$ 64,40	R\$ 730,40
19.1.4	97333	TUBO EM COBRE FLEXÍVEL, DN 1/2", COM ISOLAMENTO, INSTALADO EM RAMAL DE ALIMENTAÇÃO DE AR CONDICIONADO COM CONDENSADORA CENTRAL - FORNECIMENTO E INSTALAÇÃO. AF_12/2015	SINAPI	M		43,00	R\$ 58,80	R\$ 2.536,40
19.1.5	100763	VIGA METÁLICA EM PERFIL LAMINADO OU SOLDADO EM AÇO ESTRUTURAL, COM CONEXÕES PARAFUSADAS, INCLUSOS MÃO DE OBRA, TRANSPORTE E ICAMENTO UTILIZANDO GUINDASTE - FORNECIMENTO E INSTALAÇÃO. AF_01/2020_P5A	SINAPI	KG		569,80	R\$ 15,77	R\$ 8.985,75
19.1.6	FNDE 310	TUBO EM COBRE FLEXÍVEL, DN 3/4", COM ISOLAMENTO, INSTALADO EM RAMAL DE ALIMENTAÇÃO DE AR CONDICIONADO COM CONDENSADORA INDIVIDUAL - FORNECIMENTO E INSTALAÇÃO.	PRÓPRIA	M		271,00	R\$ 76,65	R\$ 20.772,15
19.2	DRENO							R\$ 10.494,20
19.2.1	89865	TUBO, PVC, SOLDÁVEL, DN 25MM, INSTALADO EM DRENO DE AR-CONDICIONADO - FORNECIMENTO E INSTALAÇÃO. AF_08/2022	SINAPI	M		150,70	R\$ 16,65	R\$ 2.509,16
19.2.2	89866	JOELHO 90 GRAUS, PVC, SOLDÁVEL, DN 25MM, INSTALADO EM DRENO DE AR-CONDICIONADO - FORNECIMENTO E INSTALAÇÃO. AF_08/2022	SINAPI	UN		270,00	R\$ 7,02	R\$ 1.895,40
19.2.3	89448	TUBO, PVC, SOLDÁVEL, DN 40MM, INSTALADO EM PRUMADA DE ÁGUA - FORNECIMENTO E INSTALAÇÃO. AF_06/2022	SINAPI	M		276,30	R\$ 15,35	R\$ 4.241,21
19.2.4	89458	JOELHO 45 GRAUS, PVC, SOLDÁVEL, DN 40MM, INSTALADO EM PRUMADA DE ÁGUA - FORNECIMENTO E INSTALAÇÃO. AF_06/2022	SINAPI	UN		5,00	R\$ 12,39	R\$ 61,95
19.2.5	89497	JOELHO 90 GRAUS, PVC, SOLDÁVEL, DN 40MM, INSTALADO EM PRUMADA DE ÁGUA - FORNECIMENTO E INSTALAÇÃO. AF_06/2022	SINAPI	UN		67,00	R\$ 12,32	R\$ 825,44
19.2.6	89623	TE, PVC, SOLDÁVEL, DN 40MM, INSTALADO EM PRUMADA DE ÁGUA - FORNECIMENTO E INSTALAÇÃO. AF_06/2022	SINAPI	UN		21,00	R\$ 18,01	R\$ 378,21
19.2.7	103964	BUCHA DE REDUÇÃO, LONGA, PVC, SOLDÁVEL, DN 40 X 25 MM, INSTALADO EM PRUMADA DE ÁGUA - FORNECIMENTO E INSTALAÇÃO. AF_06/2022	SINAPI	UN		77,00	R\$ 7,57	R\$ 582,89
20	INSTALAÇÕES DE CABEAMENTO ESTRUTURADO							R\$ 167.920,56
20.1	EQUIPAMENTOS PASSIVOS							R\$ 38.503,09
20.1.1	98301	PATCH PANEL 24 PORTAS, CATEGORIA 5E - FORNECIMENTO E INSTALAÇÃO. AF_11/2019	SINAPI	UN		15,00	R\$ 608,15	R\$ 9.122,25
20.1.2	98305	RACK FECHADO PARA SERVIDOR - FORNECIMENTO E INSTALAÇÃO. AF_11/2019	SINAPI	UN		2,00	R\$ 2.420,56	R\$ 4.841,12
20.1.3	FNDE 76	SWITCH TIPO 24 PORTAS	PRÓPRIA	UN		8,00	R\$ 3.009,73	R\$ 24.077,84
20.1.4	FNDE 122	BANDEJA MÓVEL, PADRÃO 19"	PRÓPRIA	UN		2,00	R\$ 179,74	R\$ 359,48
20.1.5	FNDE 123	GUIA DE CABOS FECHADO 1U	PRÓPRIA	un		4,00	R\$ 25,60	R\$ 102,40
20.2	CABOS							R\$ 46.344,57
20.2.1	98297	CABO ELETRÔNICO CATEGORIA 6, INSTALADO EM EDIFICAÇÃO INSTITUCIONAL - FORNECIMENTO E INSTALAÇÃO. AF_11/2019	SINAPI	M		6.625,30	R\$ 7,07	R\$ 46.840,67
20.2.2	FNDE 316	CABO ÓPTICO MULTIMODO, 4 FIBRA - FORNECIMENTO E INSTALAÇÃO	PRÓPRIA	M		110,00	R\$ 13,67	R\$ 1.503,70
20.3	ACESSÓRIOS							R\$ 15.067,00
20.3.1	98307	TOMADA DE REDE RJ45 - FORNECIMENTO E INSTALAÇÃO. AF_11/2019	SINAPI	UN		179,00	R\$ 44,30	R\$ 7.929,70
20.3.2	95795	CONDULETE DE ALUMÍNIO, TIPO T, PARA ELETRODUTO DE AÇO GALVANIZADO DN 20 MM (3/4"), APARENTE - FORNECIMENTO E INSTALAÇÃO. AF_10/2022	SINAPI	UN		34,00	R\$ 34,31	R\$ 1.166,54
20.3.3	91875	LULA PARA ELETRODUTO, PVC, ROSCÁVEL, DN 25 MM (3/4"), PARA CIRCUITOS TERMINAIS, INSTALADA EM FORRO - FORNECIMENTO E INSTALAÇÃO. AF_03/2023	SINAPI	UN		54,00	R\$ 8,24	R\$ 444,96
20.3.4	91940	CAIXA RETANGULAR 4" X 2" MÉDIA (1,30 M DO PISO, PVC, INSTALADA EM PAREDE - FORNECIMENTO E INSTALAÇÃO. AF_03/2023	SINAPI	UN		104,00	R\$ 17,93	R\$ 1.864,72
20.3.5	91943	CAIXA RETANGULAR 4" X 4" MÉDIA (1,30 M DO PISO, PVC, INSTALADA EM PAREDE - FORNECIMENTO E INSTALAÇÃO. AF_03/2023	SINAPI	UN		1,00	R\$ 21,06	R\$ 21,06
20.3.6	92370	LULA, EM FERRO GALVANIZADO, DN 25 (1"), CONEXÃO ROSQUEADA, INSTALADO EM REDE DE ALIMENTAÇÃO PARA HIDRANTE - FORNECIMENTO E INSTALAÇÃO. AF_10/2020	SINAPI	UN		14,00	R\$ 37,68	R\$ 527,52
20.3.7	92697	LULA, EM FERRO GALVANIZADO, CONEXÃO ROSQUEADA, DN 25 (1"), INSTALADO EM RAMAIS E SUB-RAMAIS DE GÁS - FORNECIMENTO E INSTALAÇÃO. AF_10/2020	SINAPI	UN		6,00	R\$ 37,28	R\$ 223,68
20.3.8	92662	LULA, EM FERRO GALVANIZADO, CONEXÃO ROSQUEADA, DN 40 (1 1/2"), INSTALADO EM REDE DE ALIMENTAÇÃO PARA SPRINKLER - FORNECIMENTO E INSTALAÇÃO. AF_10/2020	SINAPI	UN		39,00	R\$ 39,89	R\$ 1.555,71
20.3.9	92660	LULA, EM FERRO GALVANIZADO, CONEXÃO ROSQUEADA, DN 32 (1 1/4"), INSTALADO EM REDE DE ALIMENTAÇÃO PARA SPRINKLER - FORNECIMENTO E INSTALAÇÃO. AF_10/2020	SINAPI	UN		8,00	R\$ 34,69	R\$ 277,52
20.3.10	92666	LULA, EM FERRO GALVANIZADO, CONEXÃO ROSQUEADA, DN 65 (2 1/2"), INSTALADO EM REDE DE ALIMENTAÇÃO PARA SPRINKLER - FORNECIMENTO E INSTALAÇÃO. AF_10/2020	SINAPI	UN		3,00	R\$ 84,25	R\$ 252,75
20.3.11	91945	SUORTE PARAFUSADO COM PLACA DE ENCAIXE 4" X 2" ALTO (2,00 M DO PISO) PARA PONTO ELÉTRICO - FORNECIMENTO E INSTALAÇÃO. AF_03/2023	SINAPI	UN		2,00	R\$ 13,74	R\$ 27,48
20.3.12	FNDE 42	INSTALAÇÃO DE EXAUSTOR ELÉTRICO TIPO DOMICILIAR	PRÓPRIA	UN		2,00	R\$ 387,67	R\$ 775,34
20.4	CAIXAS E QUADROS							R\$ 4.634,43
20.4.1	FNDE 31	CAIXA DE CONCRETO ARMADO PRE-MOLDADO, COM FUNDO E TAMPA, DIMENSÕES DE 0,30 X 0,30 X 0,30 M	PRÓPRIA	UN		8,00	R\$ 423,32	R\$ 3.386,56
20.4.2	101795	CAIXA ENTERRADA PARA INSTALAÇÕES TELEFÔNICAS TIPO R1, EM ALVENARIA COM BLOCOS DE CONCRETO, DIMENSÕES INTERNAS: 0,30X0,30X0,30 M, EXCLUINDO TAMBORES. AF_12/2020	SINAPI	UN		1,00	R\$ 581,60	R\$ 581,60
20.4.3	100557	CAIXA DE PASSAGEM PARA TELEFONE 80X80X150CM (SOBREPOR) FORNECIMENTO E INSTALAÇÃO. AF_11/2019	SINAPI	UN		1,00	R\$ 436,89	R\$ 436,89
20.4.4	100556	CAIXA DE PASSAGEM PARA TELEFONE 15X15X10CM (SOBREPOR), FORNECIMENTO E INSTALAÇÃO. AF_11/2019	SINAPI	UN		6,00	R\$ 38,23	R\$ 229,38
20.5	ELETROCALHA E ELETRODUTOS							R\$ 61.371,47
20.5.1	91834	ELETRODUTO FLEXÍVEL CORRUGADO, PVC, DN 25 MM (3/4"), PARA CIRCUITOS TERMINAIS, INSTALADO EM FORRO - FORNECIMENTO E INSTALAÇÃO. AF_09/2020	SINAPI	M		218,00	R\$ 17,21	R\$ 3.751,78
20.5.2	91834	ELETRODUTO FLEXÍVEL CORRUGADO, PVC, DN 25 MM (3/4"), PARA CIRCUITOS TERMINAIS, INSTALADO EM FORRO - FORNECIMENTO E INSTALAÇÃO. AF_03/2023	SINAPI	M		286,40	R\$ 17,21	R\$ 4.928,94
20.5.3	91836	ELETRODUTO FLEXÍVEL CORRUGADO, PVC, DN 32 MM (1"), PARA CIRCUITOS TERMINAIS, INSTALADO EM FORRO - FORNECIMENTO E INSTALAÇÃO. AF_03/2023	SINAPI	M		9,90	R\$ 20,09	R\$ 198,89
20.5.4	FNDE 25	ELETROCALHA LISA OU PERFORADA EM AÇO GALVANIZADO, LARGURA 50MM E ALTURA 50MM, INCLUSIVE EMENDA E FIXAÇÃO - FORNECIMENTO E INSTALAÇÃO.	PRÓPRIA	M		29,80	R\$ 110,84	R\$ 3.303,03
20.5.5	FNDE 90	ELETRODUTO RÍGIDO, EM AÇO ZINCADO OU GALVANIZADO, TIPO PESADO, DN=1", APARENTE - FORNECIMENTO E INSTALAÇÃO.	PRÓPRIA	M		23,60	R\$ 32,35	R\$ 763,46
20.5.6	FNDE 91	ELETRODUTO EM AÇO ZINCADO OU GALVANIZADO DN=1 1/2", APARENTE - FORNECIMENTO E INSTALAÇÃO.	PRÓPRIA	M		141,80	R\$ 46,27	R\$ 6.561,09
20.5.7	FNDE 92	ELETRODUTO EM AÇO ZINCADO OU GALVANIZADO DN=1 1/4", APARENTE - FORNECIMENTO E INSTALAÇÃO.	PRÓPRIA	M		34,00	R\$ 39,87	R\$ 1.355,58
20.5.8	FNDE 93	ELETRODUTO EM AÇO ZINCADO OU GALVANIZADO DN=2", APARENTE - FORNECIMENTO E INSTALAÇÃO.	PRÓPRIA	M		36,30	R\$ 55,79	R\$ 2.025,18
20.5.9	FNDE 314	ELETROCALHA LISA OU PERFORADA EM AÇO GALVANIZADO, LARGURA 150MM E ALTURA 50MM, INCLUSIVE EMENDA E FIXAÇÃO - FORNECIMENTO E INSTALAÇÃO.	PRÓPRIA	M		223,30	R\$ 172,34	R\$ 38.483,52
21	SISTEMA DE EXAUSTÃO MECÂNICA							R\$ 9.714,72
21.1	FNDE 44	DUTO DE ALONGAMENTO PARA EXAUSTOR	PRÓPRIA	M		6,00	R\$ 114,02	R\$ 684,12
21.2	FNDE 45	COIFA EM AÇO INOX 100CM X 150CM	PRÓPRIA	un		1,00	R\$ 9.030,60	R\$ 9.030,60
22	SISTEMA DE PROTEÇÃO CONTRA DESCARGAS ATMOSFÉRICAS (SPDA)							R\$ 47.374,99
22.1	96989	CAPTOR TIPO FRANKLIN PARA SPDA - FORNECIMENTO E INSTALAÇÃO. AF_08/2023	SINAPI	UN		1,00	R\$ 150,40	R\$ 150,40
22.2	104753	CONECTOR SPLIT-BOLT, PARA SPDA, PARA CABOS ATÉ 50 MM2 - FORNECIMENTO E INSTALAÇÃO. AF_08/2023	SINAPI	UN		37,00	R\$ 31,90	R\$ 1.180,30
22.3	101663	ABRAÇADEIRA DE FIXAÇÃO DE BRAÇOS DE LUMINÁRIAS DE 2" - FORNECIMENTO E INSTALAÇÃO. AF_08/2020	SINAPI	UN		6,00	R\$ 29,35	R\$ 176,10
22.4	FNDE 68	CONJUNTO DE ESTAIAMENTO PARA MASTRO DE SPDA	PRÓPRIA	UN		1,00	R\$ 406,39	R\$ 406,39
22.5	FNDE 69	CAIXA DE EQUALIZAÇÃO DE ATERRAMENTO ELÉTRICO	PRÓPRIA	UN		2,00	R\$ 339,56	R\$ 679,12
22.6	93358	ESCOVAÇÃO MANUAL DE VALA COM PROFUNDIDADE MENOR OU IGUAL A 1,30 M. AF_02/2021	SINAPI	M3		1,25	R\$ 80,62	R\$ 100,78
22.7	93382	REATERRO MANUAL DE VALAS, COM COMPACTADOR DE SOLOS DE PERCUSSÃO. AF_08/2023	SINAPI	M3		0,10	R\$ 25,90	R\$ 2,59
22.8	96985	HASTE DE ATERRAMENTO, DIÂMETRO 8/8", COM 3 METROS - FORNECIMENTO E INSTALAÇÃO. AF_08/2023	SINAPI	UN		26,00	R\$ 97,93	R\$ 2.546,18
22.9	96973	CORDOALHA DE COBRE NU 35 MM, NÃO ENTERRADA, COM ISOLADOR - FORNECIMENTO E INSTALAÇÃO. AF_08/2023	SINAPI	M		70,00	R\$ 63,47	R\$ 4.442,90
22.10	96977	CORDOALHA DE COBRE NU 50 MM, ENTERRADA - FORNECIMENTO E INSTALAÇÃO. AF_08/2023	SINAPI	M		616,00	R\$ 48,83	R\$ 30.079,28
22.11	98111	CAIXA DE INSPEÇÃO PARA ATERRAMENTO, CIRCULAR, EM POLIETILENO, DIÂMETRO INTERNO = 0,3 M. AF_12/2020	SINAPI	UN		1,00	R\$ 47,06	R\$ 47,06
22.12	FNDE 70	TERMINAL A COMPRESSÃO	PRÓPRIA	UN		37,00	R\$ 18,84	R\$ 697,08
22.13	FNDE 71	SOLDA EXOTÉRMICA PARA SPDA - FORNECIMENTO E INSTALAÇÃO.	PRÓPRIA	UN		26,00	R\$ 66,06	R\$ 1.717,56
22.14	92884	ARMAÇÃO UTILIZANDO AÇO CA-25 DE 10,0 MM - MONTAGEM. AF_06/2022	SINAPI	KG		33,32	R\$ 11,22	R\$ 373,85



22.15	98463	SUPOORTE ISOLADOR PARA FIXAÇÃO DA CORDOALHA DE COBRE EM ALVENARIA OU CONCRETO - FORNECIMENTO E INSTALAÇÃO. AF_08/2023	SINAPI	UN	180,00	R\$ 26,53	R\$ 4.775,40
23	SERVIÇOS COMPLEMENTARES						R\$ 237.137,11
23.1	FNDE 39	CONJUNTO DE MASTRO P/ TRÊS BANDEIRAS E PEDESTAL	PRÓPRIA	UN	1,00	R\$ 4.179,01	R\$ 4.179,01
23.2	FNDE 40	BANCADA DE GRANITO CINZA ANDORINHA, INCLUSIVE PASSA PRATOS, ESPESSURA 2 CM - FORNECIMENTO E INSTALAÇÃO	PRÓPRIA	M2	89,08	R\$ 571,82	R\$ 50.946,63
23.3	FNDE 47	PRATELEIRA DE GRANITO CINZA ANDORINHA, ESPESSURA 2 CM - FORNECIMENTO E INSTALAÇÃO	PRÓPRIA	M2	29,16	R\$ 490,88	R\$ 14.314,06
23.4	FNDE 48	ESCANINHOS EM MDF, REVESTIDOS EM LAMINADO MELAMÍNICO	PRÓPRIA	M2	341,25	R\$ 251,09	R\$ 85.684,46
23.5	FNDE 126	TUBO AÇO GALVANIZADO D=3" PBICICLETÁRIO, DIMENSÃO: H=75CM, L=150 CM, FIXADO EM BASE DE CONCRETO, PINTADO C/ESMALTE SINTÉTICO, EXCETO BASE DE CONCRETO E PINTURA DE ACABAMENTO	PRÓPRIA	UN	6,00	R\$ 620,95	R\$ 3.725,70
23.6	FNDE 72	BANCO EM ALVENARIA, TAMPO EM CONCRETO, C/ENCOSTO H=80cm (PINTADO)	PRÓPRIA	M	63,50	R\$ 263,28	R\$ 16.718,28
23.7	FNDE 128	PORTA OBJETO EM GRANITO CINZA ANDORINHA, ESPESSURA 2 CM - FORNECIMENTO E INSTALAÇÃO	PRÓPRIA	M2	1,80	R\$ 490,88	R\$ 883,58
23.8	FNDE 73	BANCO EM ALVENARIA REVESTIDO EM CERÂMICA	PRÓPRIA	M	7,70	R\$ 537,47	R\$ 4.138,52
23.9	FNDE 311	PEITORIL LINEAR EM GRANITO OU MÁRMORE, L = 24CM, COMPRIMENTO DE ATÉ 2M, ASSENTADO COM ARGAMASSA 1/6 COM ADITIVO.	PRÓPRIA	M	237,12	R\$ 155,69	R\$ 36.917,21
23.10	100861	SUPOORTE MÃO FRANCESA EM AÇO, ABAS IGUAIS 30 CM, CAPACIDADE MÍNIMA 60 KG, BRANCO - FORNECIMENTO E INSTALAÇÃO. AF_01/2020	SINAPI	UN	116,00	R\$ 34,72	R\$ 4.096,96
23.11	FNDE 325	POSTE OFICIAL COMPLETO PARA REDE DE VOLEI	PRÓPRIA	CJ	1,00	R\$ 3.000,42	R\$ 3.000,42
23.12	FNDE 327	TRAVE OFICIAL COMPLETA PARA FUTEBOL DE SALÃO	PRÓPRIA	CJ	1,00	R\$ 4.758,28	R\$ 4.758,28
23.13	FNDE 326	TABELA DE BASQUETE OFICIAL COMPLETA	PRÓPRIA	CJ	1,00	R\$ 7.773,99	R\$ 7.773,99
24	SERVIÇOS FINAIS						R\$ 9.948,97
24.1	99803	LIMPEZA DE PISO CERÂMICO OU PORCELANATO COM PANO UMIDO. AF_04/2019	SINAPI	M2	4.112,50	R\$ 1,97	R\$ 8.101,63
24.2	103689	FORNECIMENTO E INSTALAÇÃO DE PLACA DE OBRA COM CHAPA GALVANIZADA E ESTRUTURA DE MADEIRA. AF_03/2022_PS	SINAPI	M2	6,00	R\$ 307,89	R\$ 1.847,34
						VALOR RDI TOTAL:	R\$ 2.213.589,91
						VALOR ORÇAMENTO:	R\$ 6.854.015,63
						VALOR TOTAL:	R\$ 11.067.519,54

Fundo Nacional de Desenvolvimento da Educação - CNPJ: 00.378.257/0001-81 - Brasília/DF.

Observações:

1- Esta planilha possui caráter referencial de modo a subsidiar a elaboração da planilha de licitação. Os itens devem ser revistos e adequados ao projeto básico, desenvolvido localmente que deverá conter elementos de adaptação do projeto-padrão ao contexto local (terreno, solo, legislação municipal e normas das concessionárias).

2- O desenvolvimento do projeto básico, que inclui projeto de fundações, e elaboração da planilha de licitação são de responsabilidade dos entes federativos.

3- As fundações a serem executadas deverão ser adequadas ao tipo de solo da região, sendo esta, uma responsabilidade do ente federativo.

4- Cada ente federativo deve consultar a planilha de referência da sua unidade federativa, considerando a voltagem da região.

5- Para valores de referência de material/equipamentos não encontrados na tabela SINAPI, foram adotados valores de referência da fonte "SPOBRAS", mantendo os demais insumos, como mão-de-obra do SINAPI. Dessa forma, foram preservados os mesmos encargos sociais para toda a planilha.

6- Para valores de referência de material/equipamentos não encontrados na tabela SINAPI nem na tabela do "SPOBRAS", foram criadas composições próprias com código FNDE, mantendo os demais insumos, como a mão de obra do SINAPI. Dessa forma, foram preservados os mesmos encargos sociais para toda a planilha.

7- As referências do SINAPI são divulgadas nos relatórios com legenda de identificação da origem do preço: (C) preço do insumo coletado pelo IBGE; (CR) preço obtido por meio do coeficiente de representatividade do insumo – metodologia de família homogênea; ou (AS) preço atribuído com base no preço do insumo para a localidade de São Paulo/SP.

8- A utilização de referências de identificação da origem do preço é decisão do orçamentista, que deve verificar se o preço é adequado para a localidade a que se destina o orçamento, considerando a relevância do insumo no custo total do orçamento.





OBRA: CONSTRUÇÃO DE ESCOLA DE TEMPO INTEGRAL NO BAIRRO MARILÂNDIA / JUIZ DE FORA / MG

Unidade federativa: MINAS GERAIS

REVISÃO 01

ANEXO 2

Projeto PJF com Demarcação de Áreas



TABELA DE ÁREAS

Escola Tempo Integral - Marilândia

Secretaria de Desenvolvimento Urbano com Participação Popular
Subsecretaria de Planejamento Urbano
Departamento de Planos e Projetos Integradores
SEDUPP/SSPU/DPPINT

Avenida Brasil, 2001 - 10º andar - Centro - CEP 36010-060 - Tel. (32) 2104-8024 - Juiz de Fora/MG

TABELA DE ÁREAS - PROJETO ESCOLA INTEGRAL MARILÂNDIA

1. OBJETIVO

Este documento tem por objetivo demarcar as áreas referentes ao Projeto Arquitetônico da Escola Integral Marilândia, a qual será implantada em terreno público situado na esquina entre a Rua Accácio Alves Alvim e a Rua das Marcassitas com área de 1954,57 m².

2. ADEQUAÇÕES

É fundamental destacar que houve mudanças na nomenclatura dos blocos. De acordo com a tabela padrão do Fundo Nacional de Desenvolvimento da Educação, o denominado “*Bloco D - Higiene*” abrange apenas a área de vestiário, enquanto os banheiros e lavatórios estão incluídos no “*Bloco H - Pedagógico 2*”.

De acordo com a implantação do projeto aqui proposto e suas necessárias adaptações ao terreno em relação ao volume, níveis, estrutura, e relação entre ambientes de modo geral, surgiu a necessidade de adaptar e incluir a área dos banheiros dentro do “*Bloco D - Higiene*”.

3. TABELA DE ÁREAS

Para o correto cálculo das áreas, foram utilizadas duas cores para demarcar a área de cada setor/bloco, sendo ambas do mesmo tom, diferenciando-se em escura e clara. Enquanto a primeira se refere a área construída, a segunda se refere às áreas abertas cobertas.

Ademais, foram contabilizadas as áreas permeáveis e impermeáveis do pavimento térreo, apresentada ao final em uma nova tabela, acompanhada pela setorização correspondente.

É importante destacar que, para um melhor alinhamento e implantação do projeto proposto, foram destinados cerca de 14,66 m² da área total do lote para as calçadas.

Secretaria de Desenvolvimento Urbano com Participação Popular
Subsecretaria de Planejamento Urbano
Departamento de Planos e Projetos Integradores
SEDUPP/SSPU/DPPINT

Avenida Brasil, 2001 - 10º andar - Centro - CEP 36010-060 - Tel. (32) 2104-8024 - Juiz de Fora/MG

3.1. Pavimento Térreo

Tabela de áreas - Pav. Térreo:

ÁREAS EDIFICADAS - PAVIMENTO TÉRREO			
Área	Área Construída (m²)	Área Aberta Coberta (m²)	Área Total (m²)
BLOCO B - ADMINISTRAÇÃO	166,64	31,43	198,07
BLOCO C - SERVIÇO	155,46	160,95	316,41
BLOCO D - HIGIENE	33,30	10,80	44,10
BLOCO E - BIBLIOTECA	101,26	27,35	128,61
PÁTIO COBERTO		310,50	310,50
REFEITÓRIO		195,31	195,31
CIRCULAÇÕES E DEMAIS PROJEÇÕES DA COBERTURA		309,33	309,33
CIRCUL. VERT. (ESCADA + RAMPA)		139,30	139,30
GÁS / LIXO	3,64	7,13	10,77
CASTELO D'ÁGUA		29,52	29,52
TOTAL PAVIMENTO TÉRREO	460,30	1.221,62	1.681,92

Planta de Setorização - Pav. Térreo:



Secretaria de Desenvolvimento Urbano com Participação Popular
Subsecretaria de Planejamento Urbano
Departamento de Planos e Projetos Integradores
SEDUPP/SSPU/DPPINT

Avenida Brasil, 2001 - 10º andar - Centro - CEP 36010-060 - Tel. (32) 2104-8024 - Juiz de Fora/MG

3.2. 2º Pavimento

Tabela de áreas - 2º Pav.:

ÁREAS EDIFICADAS - 2º PAVIMENTO			
Área	Área Construída (m²)	Área Aberta Coberta (m²)	Área Total (m²)
BLOCO A - QUADRA	600,87		600,87
BLOCO D - HIGIENE	89,19	17,86	107,05
BLOCO G - PEDAGÓGICO 1	301,44		301,44
CIRCULAÇÕES E DEMAIS PROJEÇÕES DA COBERTURA		200,09	200,09
CIRCUL. VERT. (ESCADA + RAMPA)		139,30	139,30
TOTAL 2º PAVIMENTO	991,50	357,25	1.348,75

Planta de Setorização - 2º Pav.:



Secretaria de Desenvolvimento Urbano com Participação Popular
Subsecretaria de Planejamento Urbano
Departamento de Planos e Projetos Integradores
SEDUPP/SSPU/DPPINT

Avenida Brasil, 2001 - 10º andar - Centro - CEP 36010-060 - Tel. (32) 2104-8024 - Juiz de Fora/MG

3.3. 3º Pavimento

Tabela de áreas - 3º Pav.:

ÁREAS EDIFICADAS - 3º PAVIMENTO			
Área	Área Construída (m²)	Área Aberta Coberta (m²)	Área Total (m²)
BLOCO D - HIGIENE	33,30	10,80	44,10
BLOCO F - MULTIUSO	170,71		170,71
BLOCO H - PEDAGÓGICO 2	77,84		77,84
CIRCULAÇÕES E DEMAIS PROJEÇÕES DA COBERTURA		192,99	192,99
TOTAL 2º PAVIMENTO	281,85	203,79	485,64
TOTAL ÁREA EDIFICAÇÃO	1.733,65	1.782,66	3.516,31

Planta de Setorização - 3º Pav.: a

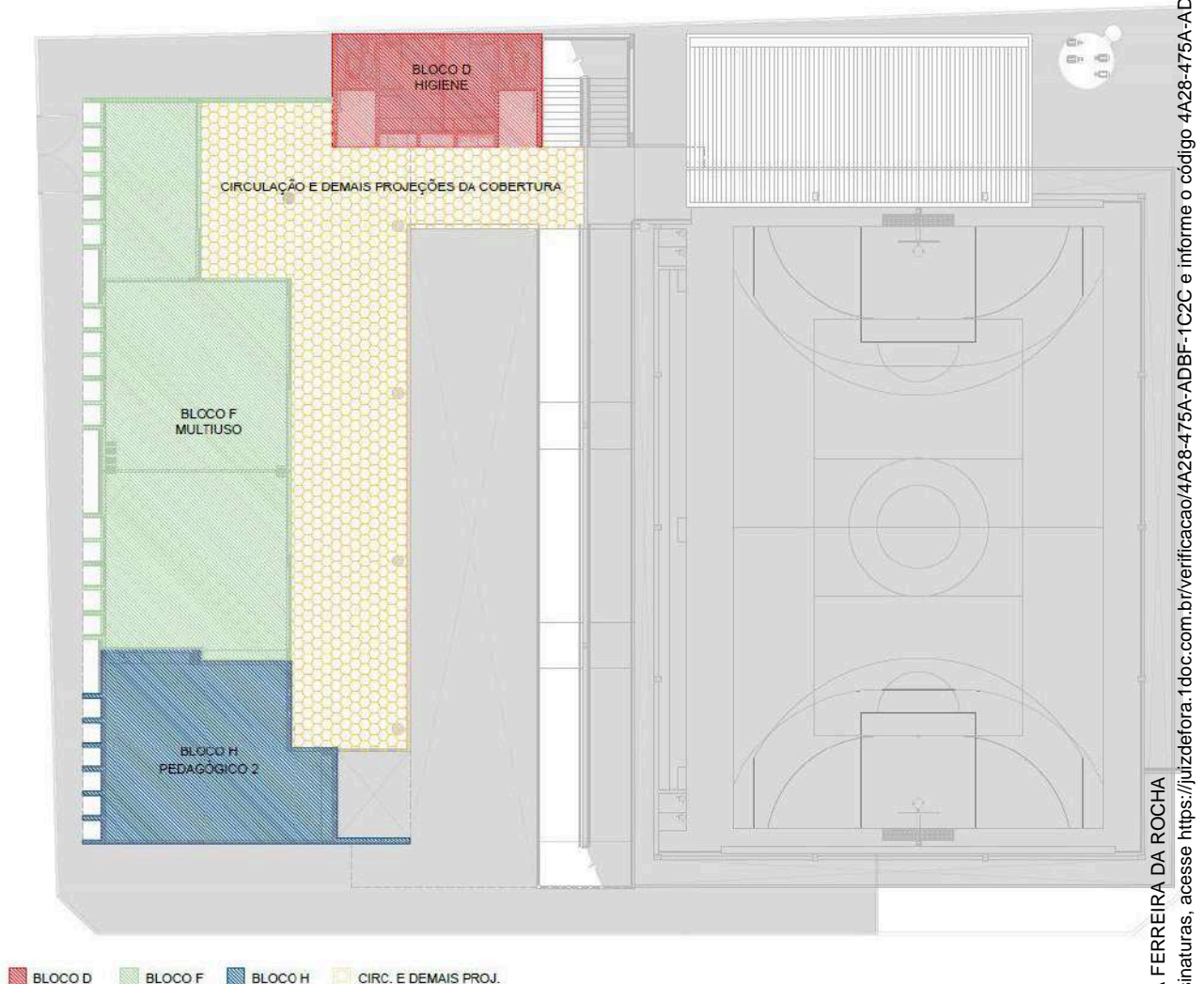

Secretaria de Desenvolvimento Urbano com Participação Popular
Subsecretaria de Planejamento Urbano
Departamento de Planos e Projetos Integradores
SEDUPP/SSPU/DPPINT

Avenida Brasil, 2001 - 10º andar - Centro - CEP 36010-060 - Tel. (32) 2104-8024 - Juiz de Fora/MG

3.4. ÁREA NÃO EDIFICADA

Tabela de áreas:

ÁREAS NÃO EDIFICADAS	
ÁREA EXTERNA	Área (m ²)
ÁREA PERMEÁVEL	126,09
ÁREA SEMIPERMEÁVEL	25,55
ÁREA IMPERMEÁVEL	106,35
TOTAL ÁREA NÃO EDIFICADA	257,99

Planta de Setorização - Pav. Térreo:

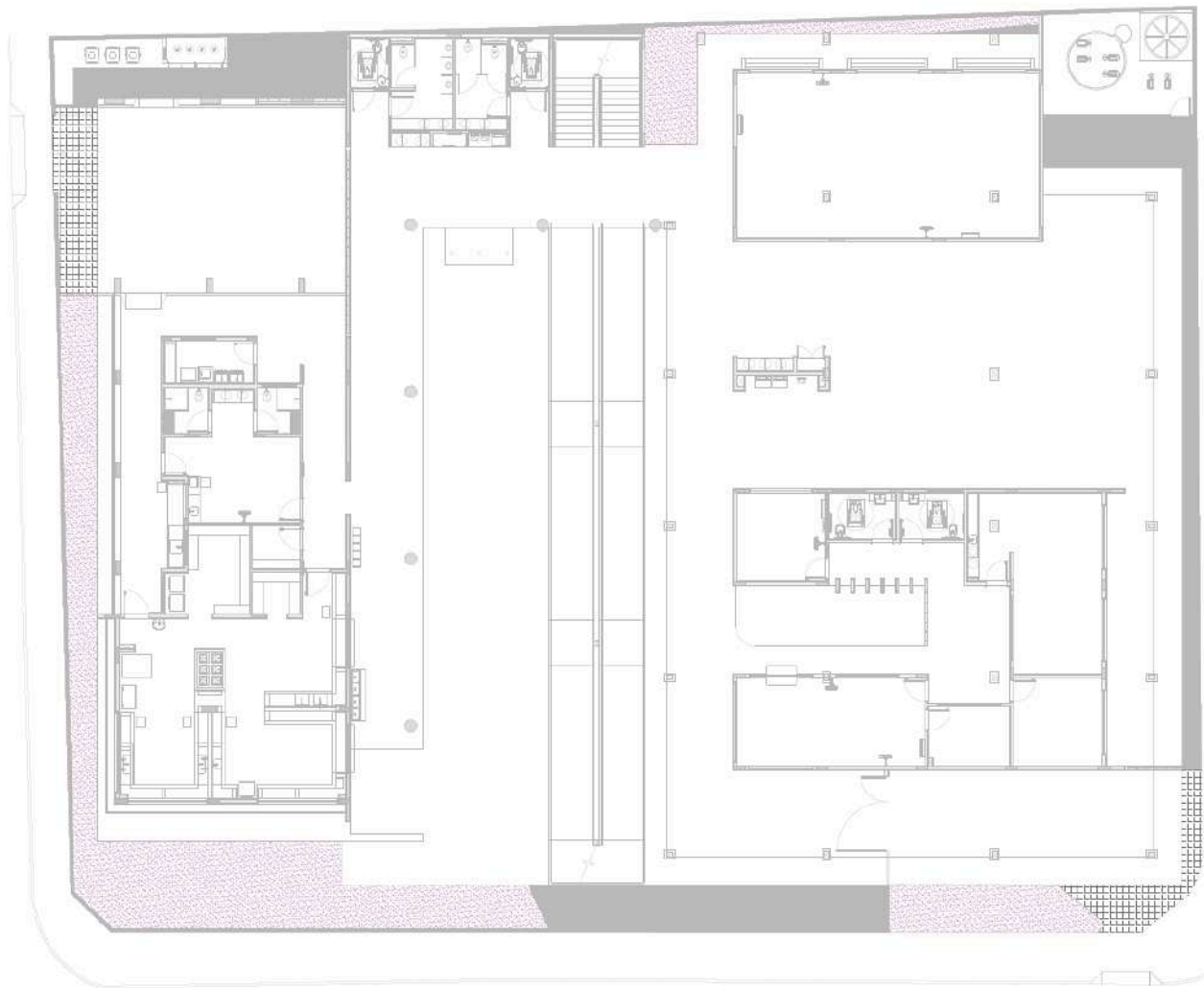

Secretaria de Desenvolvimento Urbano com Participação Popular
Subsecretaria de Planejamento Urbano
Departamento de Planos e Projetos Integradores
SEDUPP/SSPU/DPPINT

Avenida Brasil, 2001 - 10º andar - Centro - CEP 36010-060 - Tel. (32) 2104-8024 - Juiz de Fora/MG

ANEXO 3



OBRA: CONSTRUÇÃO DE ESCOLA DE TEMPO INTEGRAL NO BAIRRO MARILÂNDIA / JUIZ DE FORA / MG
Unidade federativa: MINAS GERAIS
COMPARATIVO PARA PARAMETRIZAÇÃO COM PADRÃO FNDE

5 SALAS | TÉRREO

CÁLCULO DE ÁREAS	Área	Coef.	Á. Eq. C.	Custo Orçamento (sem BDI) Referencia: 03/2024	Custo com % de Atualização = 7,32% (INCC março/2024 a março/2025)	Custo / m² de Construção
TÉRREO EXTERNO SOBRE LAJE	517,57	0,60	310,54	6.376.809,07	6.843.591,49	2.147,41
TÉRREO EXTERNO SOBRE SOLO	1.347,18	0,30	404,15			
TÉRREO EXTERNO COBERTO	1.852,16	0,75	1.389,12			
TÉRREO INTERNO	1.083,09	1,00	1.083,09			
PAVIMENTO SUPERIOR	0,00	1,00	0,00			
ÁREA TOTAL =	4.800,00 m²	AEqC =	3.186,91 m²	R\$ 6.376.809,07	R\$ 6.843.591,49	R\$ 2.147,41

9 SALAS | TÉRREO

CÁLCULO DE ÁREAS	Área	Coef.	Á. Eq. C.	Custo Orçamento (sem BDI) Referencia: 03/2024	Custo com % de Atualização = 7,32% (INCC março/2024 a março/2025)	Custo / m² de Construção
TÉRREO EXTERNO SOBRE LAJE	589,84	0,60	353,90	7.546.826,06	8.099.253,73	1.990,77
TÉRREO EXTERNO SOBRE SOLO	2.220,77	0,30	666,23			
TÉRREO EXTERNO COBERTO	2.164,48	0,75	1.623,36			
TÉRREO INTERNO	1.424,91	1,00	1.424,91			
PAVIMENTO SUPERIOR	0,00	1,00	0,00			
ÁREA TOTAL =	6.400,00 m²	AEqC =	4.068,41 m²	R\$ 7.546.826,06	R\$ 8.099.253,73	R\$ 1.990,77

9 SALAS | 2 PAVIMENTOS

CÁLCULO DE ÁREAS	Área	Coef.	Á. Eq. C.	Custo Orçamento (sem BDI) Referencia: 03/2024	Custo com % de Atualização = 7,32% (INCC março/2024 a março/2025)	Custo / m² de Construção
TÉRREO EXTERNO SOBRE LAJE	487,10	0,60	292,26	8.033.738,27	8.621.807,91	2.276,83
TÉRREO EXTERNO SOBRE SOLO	1.205,06	0,30	361,52			
TÉRREO EXTERNO COBERTO	1.896,52	0,75	1.422,39			
TÉRREO INTERNO	1.211,50	1,00	1.211,50			
PAVIMENTO SUPERIOR	499,09	1,00	499,09			
ÁREA TOTAL =	5.299,27 m²	AEqC =	3.786,76 m²	R\$ 8.033.738,27	R\$ 8.621.807,91	R\$ 2.276,83

13 SALAS | TÉRREO

CÁLCULO DE ÁREAS	Área	Coef.	Á. Eq. C.	Custo Orçamento (sem BDI) Referencia: 03/2024	Custo com % de Atualização = 7,32% (INCC março/2024 a março/2025)	Custo / m² de Construção
TÉRREO EXTERNO SOBRE LAJE	612,34	0,60	367,40	8.854.015,63	9.502.129,57	2.090,15
TÉRREO EXTERNO SOBRE SOLO	2.075,16	0,30	622,55			
TÉRREO EXTERNO COBERTO	2.225,24	0,75	1.668,93			
TÉRREO INTERNO	1.887,26	1,00	1.887,26			
PAVIMENTO SUPERIOR	0,00	1,00	0,00			
ÁREA TOTAL =	6.800,00 m²	AEqC =	4.546,14 m²	R\$ 8.854.015,63	R\$ 9.502.129,57	R\$ 2.090,15

RESUMO

CÁLCULO DE ÁREAS	Área	Á. Eq. C.	Custo Orçamento (sem BDI) Referencia: 03/2024	Custo com % de Atualização = 7,32% (INCC março/2024 a março/2025)	Custo / m² de Construção (sem BDI)
5 SALAS TÉRREO	4.800,00 m²	3.186,91 m²	R\$ 6.376.809,07	R\$ 6.843.591,49	R\$ 2.147,41
9 SALAS TÉRREO	6.400,00 m²	4.068,41 m²	R\$ 7.546.826,06	R\$ 8.099.253,73	R\$ 1.990,77
9 SALAS 2 PAVIMENTOS	5.299,27 m²	3.786,76 m²	R\$ 8.033.738,27	R\$ 8.621.807,91	R\$ 2.276,83
13 SALAS TÉRREO	6.800,00 m²	4.546,14 m²	R\$ 8.854.015,63	R\$ 9.502.129,57	R\$ 2.090,15

CUSTO PARAMÉTRICO

PARAMETRIZAÇÃO	Mediana / m² de Construção Padrão FNDE
PARAMETRIZAÇÃO	R\$ 2.118,78
5 SALAS TÉRREO	
9 SALAS TÉRREO	
9 SALAS 2 PAVIMENTOS	
13 SALAS TÉRREO	



OBRA: CONSTRUÇÃO DE ESCOLA DE TEMPO INTEGRAL NO BAIRRO MARILÂNDIA / JUIZ DE FORA / MG
Unidade federativa: MINAS GERAIS

ESTIMATIVA PARAMETRIZADA

PROJETO PJF							
CÁLCULO DE ÁREAS	Área	Coef.	Á. Eq. C.	Custo (Mediana)/ m² de Construção Padrão FNDE	Custo Orçamento (sem BDI) Escola 5 salas PJF	BDI 25%	Custo Orçamento (com BDI) Escola 5 salas PJF
TÉRREO EXTERNO SOBRE LAJE	126,09	0,60	75,65	2.118,78	6.750.160,00	25%	8.437.700,00
TÉRREO EXTERNO SOBRE SOLO	131,90	0,30	39,57				
TÉRREO EXTERNO COBERTO	1.221,62	0,75	916,22				
TÉRREO INTERNO	460,30	1,00	460,30				
PAVIMENTO SUPERIOR 2º PAVTO INTERNO	991,50	1,00	991,50				
PAVIMENTO SUPERIOR 2º PAVTO EXTERNO COBERTO	357,25	0,75	267,94				
PAVIMENTO SUPERIOR 3º PAVTO INTERNO	281,85	1,00	281,85				
PAVIMENTO SUPERIOR 3º PAVTO EXTERNO COBERTO	203,79	0,75	152,84				
COBERTURA INTERNA	0,00	1,00	0,00				
COBERTURA EXTERNA	0,00	0,60	0,00				
BARRILETE / CASA DE MÁQUINAS	0,00	0,70	0,00				
ÁREA TOTAL =	3.774,30 m²	AEqC =	3.185,87 m²	R\$ 2.118,78	R\$ 6.750.160,00		R\$ 8.437.700,00

ORÇAMENTO PARAMÉTRICO FINAL PARA PROJETO PJF

ITEM	UNIDADE	Área	Área Equivalente de Construção	Custo Orçamento (sem BDI) Escola 5 salas PJF	BDI 25%	Custo Orçamento (com BDI) Escola 5 salas PJF
PARAMETRIZAÇÃO CONSTRUÇÃO DE ESCOLA DE TEMPO INTEGRAL 5 SALAS	m2	3.774,30 m²	3.185,87 m²	6.750.160,00	25%	8.437.700,00

ANEXO 4

Planilha de Orçamento Paramétrico

utilizando o Projetos/Orçamentos FNDE e CUB

DEFINIR VALOR DE PROJETOS (ITENS NÃO FINANCIÁVEIS)

Especialidade	Adotado	Custo
Projetos de Arquitetura	R\$ 9,36	R\$ 29.811,08
Sondagem	R\$ 1,65	R\$ 5.272,32
Projetos de Terraplenagem	R\$ 1,43	R\$ 4.569,91
Projetos de Fundação e Estruturas	R\$ 18,43	R\$ 58.719,47
Projetos de Instalações	R\$ 19,50	R\$ 62.124,42
Aprovação dos projetos		R\$ -
Custo total com projetos		R\$ 160.497,20

VALOR DO CUB PARAMÉTRICO (ITENS FINANCIÁVEIS)

Data-base orçamento (Ano):

2024

Data-base (Mês):

Março

Data-base (Estado):

Minas Gerais

Data-base atualização (Ano):

2025

Data-base Atualização (Mês):

Março

Índice Atualização:

7,32%

Índice Atualização:

INCC (FGV)

CUB adotado

=

R\$ 2.118,78 /m²

ÁREA CONSTRUÍDA

CÁLCULO DE ÁREAS	Área	Coef.	Á. Eq. C.
TÉRREO EXTERNO SOBRE LAJE	126,09	0,60	75,65
TÉRREO EXTERNO SOBRE SOLO	131,90	0,30	39,57
TÉRREO EXTERNO COBERTO	1.221,62	0,75	916,22
TÉRREO INTERNO	460,30	1,00	460,30
PAVIMENTO SUPERIOR 2º PAVTO INTERNO	991,50	1,00	991,50
PAVIMENTO SUPERIOR 2º PAVTO EXTERNO COBERTO	357,25	0,75	267,94
PAVIMENTO SUPERIOR 3º PAVTO INTERNO	281,85	1,00	281,85
PAVIMENTO SUPERIOR 3º PAVTO EXTERNO COBERTO	203,79	0,75	152,84
COBERTURA INTERNA	0,00	1,00	0,00
COBERTURA EXTERNA	0,00	0,60	0,00
BARRILETE / CASA DE MÁQUINAS	0,00	0,70	0,00
ÁREA TOTAL =	3.774,30 m²	AEqC =	3.185,87 m²

ITENS NÃO INCLUSOS (ITENS NÃO FINANCIÁVEIS)

• DEMOLIÇÕES, REMOÇÕES, LIMPEZA DO TERRENO, MOVIMENTAÇÃO DE TERRA, FECHAMENTOS LATERAIS E DRENAGEM (Escola Vizinha):

Total

=

R\$ 25.718,61

• PAVIMENTAÇÃO EXTERNA AO LOTE

Total

=

R\$ 39.467,28

CÁLCULO DO BDI

• Benefícios e despesas indiretas

É o percentual aplicado por uma construtora para cobrir despesas com a equipe técnica, cópias, escritório central, impostos e, claro, o lucro. Varia de 25% a 40%.

Administração Central	4,79%
Seguro e Garantia	1,00%
Risco	1,27%
Despesas Financeiras	1,39%
Lucro	7,50%
IMPOSTOS:	
Cofins	3,00%
PIS	0,65%
ISS	3,00%
TOTAL BDI	25,00%

BDI adotado

=

25,00%

CUSTO FINAL

• CUSTO FINAL | ITENS FINANCIÁVEIS

Área de Construção

3.185,87

x

CUB

2.118,78

)

x

(1 +

25,0%

)

=

R\$

8.437.700,00

O custo adotado no preenchimento da plataforma Transferegov.br poderá sofrer variações, considerando que o sistema aceita apenas duas casas decimais. Poderá haver diferença entre o valor original e o registrado em decorrência de arredondamentos automáticos da própria plataforma. Ressaltamos que tal diferença é desprezível em relação à ordem de grandeza do total envolvido, não impactando a consistência das informações prestadas.

• CUSTO FINAL | ITENS FINANCIÁVEIS + ITENS NÃO FINANCIÁVEIS

Área de Construção

3.185,87

x

CUB

2.118,78

+

Itens não inclusos

225.683,09

)

x

(1 +

25,0%

)

=

R\$

8.719.803,87

R\$ 2.118,78

CUB

R\$ 2.648,48

Preço Unitário dos Itens
Financiáveis

R\$ 2.737,02

Preço Unitário Total
(Financiáveis + Não
Financiáveis)

Assinado por 1 pessoa: BRUNA FERREIRA DA ROCHA
Para verificar a validade das assinaturas, acesse <https://juizdefora.1doc.com.br/verificacao/4A28-475A-ADBF-1C2C> e informe o código 4A28-475A-ADBF-1C2C



VERIFICAÇÃO DAS ASSINATURAS



Código para verificação: 4A28-475A-ADBF-1C2C

Este documento foi assinado digitalmente pelos seguintes signatários nas datas indicadas:



BRUNA FERREIRA DA ROCHA (CPF 086.XXX.XXX-30) em 13/05/2025 16:35:10 GMT-03:00

Papel: Parte

Emitido por: Sub-Autoridade Certificadora 1Doc (Assinatura 1Doc)

Para verificar a validade das assinaturas, acesse a Central de Verificação por meio do link:

<https://juizdefora.1doc.com.br/verificacao/4A28-475A-ADBF-1C2C>